ANUL XXII No. 5832

3 LEI EXEMPLARUL

MERCURI 3 NOEMBRIE 1926

ABONAMENTE

Lei 1000 . . . pe u
„ 500 . . . „ 6 lu
„ 300 . . . „ 3 luni

BIBLIOTECA UNIVERSITĂȚII IAȘI

OPINIA

ZIAR POLITIC COTIDIAN

ANUNCIURI
se primesc la toate
Agenţiile de Publicitate
şi la
Administraţia ziarului
Iaşi—Str. Gh. Mârzescu 17

REGINA ÎN AMERICA

M. S. Regina Maria întovărăşită de d. Walker, primarul New-Yorkului.

Iaşul Copoului şi Iaşul Halei

Care este centrul Iaşului din 1926, iată o chestie care se pune relativ la Palatul P. T. T. Pentru cadrele superioare ale corpului funcţionarilor şi P. T. Teului, centrul ar fi piaţa Uuirei. In această judecată intră şi deprinderea timp de 20 ani, cu birourile instalate în grajdurile lui Teitler.

Altă dată sâmburile principal al Iaşu'u, era Curtea domnească cu dregătoriile. Mai din vechiu Curtea domnească se aşeza în punctul cel mai uşor de aparat. Mai târziu, cu aşezarea Curţei predomina preocuparea de centrul oraşului, cu lumea bună, cu boerimea timpului. Mihai Sturdza şi'a aşezat Curtea în strada Lozonschi pe locul pe care s'a ridicat seminarul, iar Cuza Vodă a mutat reşedinţa domnească mai spre deal încă, Creditul urban este aşezat în Palatul domnitorului Cuza.

După ce a perdut importanţa ca reşedinţă domnească, cu dregătoriile, încetând de a mai fi capitala unei ţări, Iaşul a rămas oraşul şcolilor pentru întreaga Moldovă: Academia mihaileană devenită liceul cu internat, apoi Universitatea, Institutele-Unite, Liceul nou, Şcoala preparandară (normală): şcoala centrală de fete, Sacré-Coeur etc. In cartierul şcolilor trăia boerimea moldovenească care perzând puterea politică, s'a mulţămit cu puterea culturală întovărăşindu-se cu profesiunile liberale, pentru a ne da „Junimea" cu „Convorbirile literare", cu conferinţele din Sala Universităţei.

După îmbătrânirea „Junimei" s'a rădicat democraţia cu preocupările socialo-culturale, cu „Coptimporanul" şi cercul său din Sărărie.

Cartierul principal al Iaşului în aceste epoci, era Copoul cu Păcurarul şi Sărăria de o parte şi de alta, cu Sf-tul Spiridon, iar încolo pleava mahalalilor cu Târgul Cucului.

Acest cartier s'a atrofiat, iar pleava mahalalilor a devenit un exponent hotărâtor pentru viaţa Iaşului. Uzina de producţii culturale s'a menţinut ca cultură de export, scoborându-se din Sărărie, în strada Alexandri la „Viaţa Românească" iar conferinţele de la Universitate s'au mutat la „Ateneul" din Tataraşi, dar Iaşul nu mai trăeşte prin şcolile şi cultura sa, căci avem astăzi şcoli secundare până şi la Belceşti şi Târgul Frumos.

Iaşul a crescut şi trăeşte astăzi prin comerţ şi industrie, care umplu lăzile Administraţiei financiare a d-lui Kirilă, care nu mai aşteaptă să sosească sacii cu bani de la Bucureşti, ca să plătească lefurile funcţionarilor. Volumurile colosale cu rolurile perceptorilor sunt foarte elocvente. Ele ne indică că contribuabilii care întreţin Iaşul, nu mai sunt la Copou, ci în raza Halei cu populaţia extradensă cartierul comerţului şi în mahalalile Tataraşi, Bularga, Socola, Nicolina cu industria sa.

Banca vechiului Iaşi era Banca Neuschotz cu Banca Românei (Administraţia financiară şi Banca Moldova, Wachtel astăzi) iar d. I. Botez în loc să se aşeze cu Banca Iaşilor în palatul Braunstein, şi-a ridicat un palat mai la vale de Mitropolie, apropiindu-se de Prima Societatate de economie, creată de Darzeu cu institutorii săi de la Trierarhi,

Convenţia comercială cu Austria de la 1875, a contribuit în primul loc ca Iaşul să nu moară, ci să se transforme şi să crească. Această convenţie ne-a dat Iaşul comercial cu un alt centru de viaţă, iar comerţul ne-a dat apoi industriile locale ale Iaşului.

Să examinăm care este marea clientelă a P. T. Teului, de care această întreprindere trebue să se îngrijască cu stabilirea sa într'un palat special.

A. A. BADAREU

Importanţa alegerilor parlamentare

din Statele-Unite

Ca să se înţeleagă importanţa alegerilor parlamentare care au loc astăzi în Statele-Unite, e destul să spunem că se reînoeşte întregul număr al deputaţilor şi o treime din Senat.

Partidul republican (din care face parte şi preşedintele Coolidge) aflat astăzi la putere, deţine abea 35 voturi de majoritate în Cameră şi 17 voturi în Senat. Prin urmare, o mică deplasare de voturi ar strămuta majoritatea în mânele partidului democrat.

Aşa cum e structura politică a Statelor-Unite, deplasarea majorităţii nu s'ar resfrânge asupra preşidenţie d-lui Coolidge şi n'ar atinge nici chiar compoziţia actualului guvern. Insă acţiunea de guvernământ s'ar resimţi totuşi din pricina opoziţiei din parlament.

Interesant este că platforma celor două partide în luptă (republican şi democrat) este menţinerea sau suprimarea prohibirei alcoolurilor. S'ar putea să triumfe o soluţie interimediară: permiterea vinului şi berei.

De fapt, în ultimul an prohibiţiunea aproape dispăruse, de oarece poliţia specială a fost conruptă în întregime.

Reînoirea Senatului francez

Consiliul francez de miniştri a fixat data de 9 Ianuar viitor, pentru alegerile de Senat.

E vorba de o alegere în stil mare. când se va reînoi a treia parte din Senat.

O recomandare meritată

şi o critică neîntemeiată

Confratele local „Mişcarea", ocupându-se de lista persoanelor recomandate ca profesori ai nouei facultăţi de teologie din Chişinău, scrie:

„Cu nedumerire am văzut că în această listă figurează şi numele cunoscutului agitator comunist d. P. Constantinescu-Iaşi a cărui acţiune subversivă este notorie".

Confratele local este rău inspirat.

Din activitatea d-lui P. Constantinescu-Iaşi e notorie altceva decât o „acţiune subversivă". D. Constantinescu este un excelent element pe care l-a creiat Universitatea din Iaşi. D-sa decurând şi-a luat doctoratul în litere, cu un succes pe care-l cunoaşte şi d. prof. Tufrali.

De aui de zile d. Constantinescu lucrează pe ogorul ştiinţei; a publicat numeroase lucrări în revistele de specialitate şi a dat la iveală mai multe volume de o valoare netăgăduită.

Acest „agitator" funcţionează de mult timp ca profesor la Bârlad şi a dat totdeauna dovadă că nu amestecă activitatea politică cu cea ştiinţifică şi didactică.

Odată, când patronii „Mişcării" aveau la discreţie frânele guvernării, s'a aranjat o anchetă împotriva profesorului care nu se entuziasma de parazitismul social şi viciul personal supranumite „militantism politic liberal". Şi cu toată voinţa de rău a politicianismului parazitar ancheta n'a putut face altceva decât să constate că acuzaţiile aduse d lui P. Constantinescu-Iaşi erau calomnii netrebnice.

„Mişcarea" vrea să reediteze astăzi aceste calomnii, ceiace nu-i face de loc cinste.

Toată lumea va fi de acord că recomandarea unui profesor nu trebue făcută pe bază de idei politice, ci din considerente ştiinţifice şi didactice. Or, prin recomandarea d-lui Constantinescu ca profesor la facultatea din Chişinău, se aduce un real serviciu ştiinţii şi şcolii.

G.

Cutremure de pământ

Sismograful din Perth (Australia) a înregistrat şase cutremure de pământ destul de violente şi care s'au succedat la scurte intervale.

Centrul cutremurelor a fost apreciat a fi insulele Borneo, Sumatra şi Java. Intr'adevăr, peste puţin timp fenomenul sismic a fost confirmat din zisele insule unde s'au produs serioase pagube materiale, fiind şi victime omeneşti.

In pag. III-a
Ultima Oră

ASPECTE

SUCCESELE D-LUI GOGA

Datorim d-lui Octavian Goga o satisfacţie; afirmam acum câteva zile că: deşi cu pretenţii de real conducător al guvernului, a fost totuşi pus în minoritate de către colegii dumisale de cabinet pe chestia ridicării stării de asediu şi a cenzurii.

Mărturisim că ne-am grăbit prea mult în tragerea acestei concluzii, din faptul că la câteva consilii, d. Goga s'a declarat nemulţumit de atitudinea celorlalţi domni miniştri cari s'au pronunţat pentru menţinerea mai departe a regimului excepţional în unele regiunii ale ţării.

In cele din urmă d. Goga a învins; aşa crede d-sa cel puţin, şi aceasta este partea importantă. Ce crede restul ţării, îi este absolut indiferent.

D. Goga a învins, obţinând — deocamdată, spune d-sa — ridicarea cenzurei pe acolo pe unde funcţionează această odioasă instituţie. De fapt însă, n'a obţinut nimic.

Pentrucă, menţinându-se cenzura în cuprinsul celor treizeci de kilometri de la frontiere, rămâne astfel o porţiune destul de apreciabilă a ţării supusă măsurilor excepţionale; şi e complect absurdă această împărţire a ţării în zone de teroare şi zone de libertate măcar relativă, cu atât mai mult cu cât nu e justificată prin nimic.

Insuşi d. Goga a declarat că *toată* Basarabia e liniştită, că *întreaga* populaţie dintre Prut şi Nistru e animată de cele mai calde sentimente patriotice şi că bolşevismul ba arabean e o născocire a acelora cari vor să compromită o provincie de oameni harnici şi buni cetăţeni.

In asemenea condiţiuni, de ce a acceptat d. Goga jumătatea de măsură luată de consiliul de miniştri? De ce n'a reuşit să impună punctul său de vedere colegilor de cabinet? De ce?

D. Goga are credinţa că a învins, măcar pe jumătate. Noi credem că a acceptat ridicola măsură pentru ca să-şi salveze în parte măcar, aparenţele de conducător real al guvernului.

In fond însă, s'a dovedit credem cu destulă evidenţă că d. Goga nu mai are trecere pe lângă comandantul guvernului.

G. SPINA

Ce-i cu depozitele de cherestea?

Ziarul „Mişcarea" aduce o gravă acuzaţie clubului averescan din Iaşi.

E vorba de depozitele de cherestea care funcţionează în contra prevederilor regulamentare. Un ajutor de primar a făcut somaţie de închidere a acestor depozite.

Indată însă chiristigiii au colectat suma de 150.000 lei pe care — zice „Mişcarea" — au dat-o clubului averescan. Şi chestia depozitelor a rămas baltă.

Acuzaţia e prea gravă pentru ca cei vizaţi să se poată dispensa de un răspuns. Sperăm, deci, că răspunsul nu va întârzia.

Ce ştie străinătatea

Intr'un recent număr din „Prager Presse" se publică schiţa literară „Baronul" tradusă din limba română, după autorul ....Ovidiu Scatiu!

Cine-o fi domnul?

NOTE ŞI IMPRESII

SECRETUL SUCCESULUI

IARĂŞI CAZUL RUDOLF VALENTINO

„Despre morţi să nu vorbeşti de cât bine" recomandă un cunoscut adagiu latinesc. Totuşi e necesar de multe ori să călcăm această regulă, măcar prin aceea că, într'un perfect spirit ştiinţific, căutăm să ne explicăm reputaţia de care cineva s'a bucurat în viaţă şi în consecinţă înlăturăm fără prea multă pietate vălul care până acum ascundea cauzele acestei reputaţii.

Să reluăm de pildă cazul lui Rudolf Valentino, al acestui „prinţ al 'ecranului".—Valentino a fost într'adevăr un artist bun, înzestrat cu o deosebită inteligenţă şi mai ales... cu un fizic plăcut. Cel puţin cu această impresie am rămas toţi cei care l-am văzut jucând în romanele filmate ale lui Blasco Ibanez. Dar numai atât, e puţin lucru pentru a explica simpatia de care dânsul se bucura în toate ţările. Artişti de talent, care să fie în acelaş timp şi frumoşi, au mai fost şi sunt încă destui. Dintre ei e de ajuns să citâm pe Jaques Catelain şi Ramuno Navarro,—însă ce diferenţă între celebritatea şi simpatia de care se bucură ei şi cea de care s'a bucurat Valentino!

Ceea ce e curios la artistul acesta e că dânsul s'a făcut iubit şi de bărbaţi şi de femei, pe când ceilalţi n'au reuşit să câştige decât dragostea femeilor. Pentru Valentino secretul cel mare a fost că a ştiut să „pozeze" în idealul fiecăruia; toţi am văzut într'ânsul pe omul visat. Insă atunci se naşte între-

(Continuarea în pag. IV-a)

SERBAREA FASCISMULUI

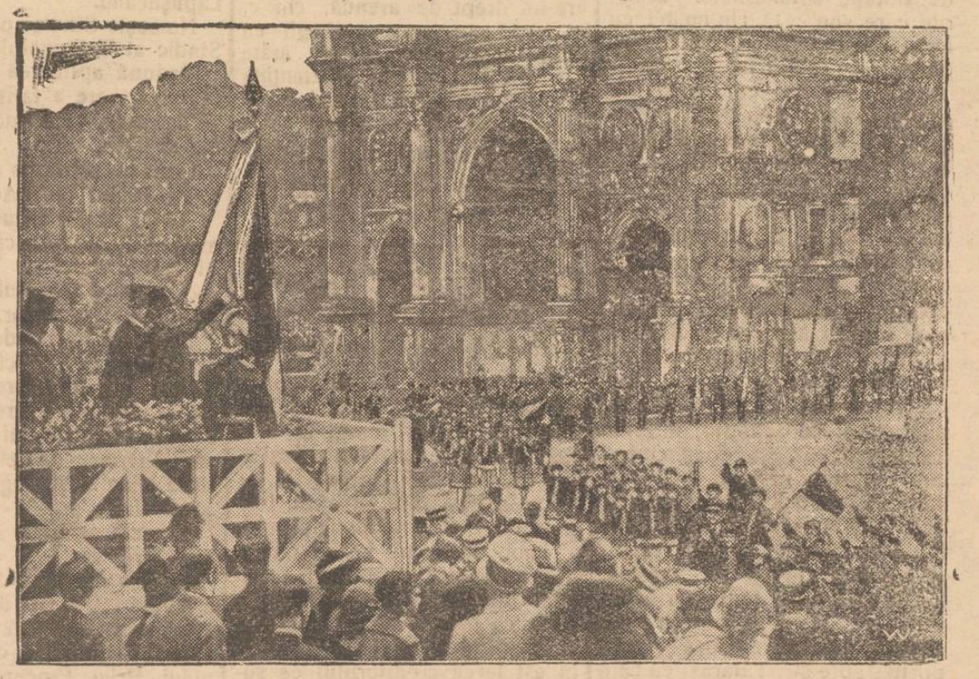

Serbările din Roma pentru aniversarea fascismului (înainte de tristul atentat din Bolognea). Mussolini primind defilarea şcolilor.

VOCI DIN PUBLIC

DE VORBA CU PLUGARUL

de GH. CHIRIŢESCU
institutor

Am stat de multe ori de vorbă cu plugarul nostru. Nici odată însă nu mi s'a părut mai desnădăjduit, mai enervat ca acum. Specula muncii lui de-un an de zile—acum în toamnă—l'a adus aproape în starea de, a renunţa la spiritul său paşnic-la evlavia de care a fost stăpânit până acum,—calităţi, datorită cărora, la noi, e altfel decât la poporul dinspre răsărit.

Işi plânge amarul şi crâşcă împotriva duşmanului său *„statul"*, precum zice el.

Pentru dânsul însă, acest duşman este o abstracţie, împotriva căruia de s'ar ridica, ar fi tot una cu a se ridica împotriva norilor încărcaţi cu grindină, ce-i fac „pământ" sămănătura; împotriva potopului de apă, ce-i duce devale toată nădejdea sa, ori împotriva „secetei", ce-l face să plângă de mila vitelor înfometate şi a copiilor topiţi din lipsa unei hrane suficiente. Ar fi, a bate marea înfuriată cu biciul, ca unul din vechii împăraţi ai răsăritului.

Pe fiecare zi, ura creşte în sufletul său. E hărţuit prea de multe nevoi.—Să dea perceptorului tot ce datoreşte, *acum*,—pentrucă altminteri i se vinde şi ţolinca de pe patul său sărăcăcios; să plătească cărţile copiilor de la şcoală şi lemne pentru încălzit sălile de clas, pentrucă nu se poate altminteri; la primărie nu-şi poate scoate o *„îndreptare"* de cea mai mică însemnătate, fără să nu dea ceva slujbaşilor de aici, adesea lipsiţi de cea mai elementară formă de cinste; la fel la jandărmărie.

O cununie n'o poate face, dacă nu plăteşte 240 lei taxa comitetului parohia (!), în afară de plata preotului, pentrucă altminteri, să supără Sfinţia sa şi nu-i mai calcă în casă şi aceasta ar echivala cu *„nenorocirea"*; o vizită la medicul de plasă îl costă 100 sau chiar 200 de lei, iar de e nevoe să-l aducă acasă, *600* lei; câteva prafuri de chinină de i-ar trebui, să mai domolească „friguriile" ce-l slăbesc şi nu-l lasă să muncească, le plăteşte prea scump moaşei sau agentului sanitar; de pleacă la oraş pentru un caz greu la spital, îl costă trenul o groază de bani—(plângea Duminecă un om într'o gară — 30 km. de Iaşi — care venea la spital cu nevasta bolnavă şi care trebuia să-l coste *560* lei dus şi întors); de se duce şi el cu ceva de vânzare la târg — îl taxează destul de scump, chiar de la bar eră.

Dar trebuinţele sale?

In toamnă trebue să plătiască ciobanul ce i-a păscut oile şi văcarul ce i-a păscut vacile In toamnă trebue să-şi îmbrace copiii şi pe sine, să-şi facă adăpost vitelor, să-şi aducă lemne de la pădure.

Cu ce să facă faţă tuturor acestor trebuinţi? *Cu contravaloarea muncii unui an întreg.* Dar această muncă este aspru speculată de samsarii târgurilor.

Pe acest popor, de pe spinarea căruia trăesc atâţia 1 cheni l-am văzut supt la faţă de muncă şi boli, cu mânele scrijălate de pănuşa tăioasă a popuşoiului, uscat din cale afară, de se-

(Continuarea în pag. IV-a)

„COMERȚUL FORESTIER"

SOCIETATE ANONIMĂ ROMÂNĂ

IAȘI -- Sediul central str. Ștefan cel Mare 4

(la Banca Româno-Franceză)

Depozit de Cherestea

EN-GROS și EN-DETAIL

STRADA UZINEI No. 23

(vad comercial de cherestea de zeci de ani)

Bogat asortat cu tot felul de materiale lemnoase, servind prompt extrem conștiincios și cu prețuri mai eftine ca oriunde.

Facem mari înlesniri de plată fără nici o dobândă.

Tribunalul jud. Iași S. III-a

Publicație de vânzare

No. 6600 din 30 August 1926

Dl. S. P. Georgescu Avocat domic. Iași în calitate de proc. al Primei Soc. de Economie din Iași str. Palat No. 1, prin petiția înreg. la No. 7691 | 926 a cerut Trib. Iași S. III-a să autorize Corpul Portăreilor Iași să facă comandament și toate formele de vânzare prin licitație publică a imobilelor situate în Iași str. Tataraşi No. 9, viia din Comuna Bucium Podgoria Vișan Jud. Iași în întindere de 12 h. a. și imobilul din Comuna Bucium localitatea Trei Fântâni compus dintr'un local de crâșmă cu tot locul și dependintele sale proprietatea debitorului Neculai Vlad proprietar domic. în Iași str. Tataraşi No. 9, pentru îndestularea creditoarei cu suma de 159.289 lei cu proc. de 20 la sută pe an începând de la 19 Iulie 1925 până la achitare plus 5000 lei onorar de avocat ce are a lua în baza contractului de cont curent garantată de ipotecă autentificat de Trib. Iași s. III sub No. 3789 | 925 înscris la No. 5409 | 925 și învestit cu form. exec. la No. 33 | 926.

Tribunalul admițând cererea prin jurnalul No. 1816 | 926 a autorizat Corpul Portăreilor Iași să facă comandament și toate formele de vânzare prin licit. publ. a imobilelor urmărite ; să facă s'a făcut și comunicat comandamentul No. 2138 | 926 și după expirarea celor 30 zile libere la stăruința Soc. Creditoare conform art. 503 proc. civ. s'a făcut Procesele Verb le de situație a imobilelor urmărite care sun : 1) Un imobil cu locul lui după întinder a și stăpânirea de față în Iași strada Tataraşi No. 6, construcție de cărămidă acop. cu tablă compusă din 4 camere având la față un cerdac de lemn și fere t. de sticlă, sub el este pivniță de piatră, în ogradă mai este o casă de aceiași construcție acop. cu scânduri compusă din 4 camere cu cerdac de lemn, din două părți, alipit este o cramă de scânduri acop. cu scânduri, o șură și un grajd ambele de vălă uci sub acelaș acoperământ de șindilă, un coșer de scânduri acop. cu scânduri un zemnic în pământ, și două chioșcuri de lețuri de lemn acop. cu scânduri, curtea este despărțită în lung prin grilaj de lemn. Imobilul are lumină, apă și canal, servește la local de crâșmă. Este îngrădit de toate părțile cu grilaj de lemn și garduri de scânduri, având o poartă și două portițe spre str. Tataraşi cu care se mărginește la față, fundul cu propr. Tabaranu și Nicoveschi, la o parte cu proprietatea lui Atanasie Stancov și la cealaltă parte cu propr. I i Gh. Chirilă, al doilea imobil situat în comuna Bucium Jud. Iași în întindere aproximativ de 3.00 metri pătrați în localitatea Trei Fântâni, compus din două corpuri de clădiri ambele construcție de cărămidă acoperite cu tablă, un corp de clădire este compus din 6 camere și celălalt corp de clădire este compus din două camere, alipit în continuare este un șopron deschis la față și un grajd ambele de scânduri acoperite cu șindrilă, și latrină de scânduri acop. cu scânduri, o pivniță de piatră și o fântână pietruită. — Corpul de clădire compus din șase camere a servit local de crâșmă iar acum este nelocuit iar celălalt corp de clădire este locuit. Imobilul este îngrădit numai în partea despre est și sud cu gard de scânduri iar în partea despre vest și nord nu are nici un soiu de îngrăditurâ. Să megiesește la est cu șoseaua Națională Iași-Vaslui, la vest și nord cu proprietatea Irimia și Alex. Ioan și la sud cu proprietat. moștenitorilor Neculai Constantinescu, al doilea imobil este via situată în podgoria Vișan comuna Bucium Jud. Iași, în mărime aproximativ de 12 ha. din car șapte hectare vie, replantată parte pe rod iar restul arătură, livadă, fânaț și pădure. Pe vie se construește o casă de cărpici care se vede a fi având două odăi și o tindă. Este înprejmuită din toate părțile cu șanțuri și garduri de mărăcini. Să megiește la răsărit cu via lui C. Columb, la apus cu viile lui Alecu Zaharia, la miazănoapte cu drumul hotar și la miază-zi cu Sidoli Potop. Imobilele au ca sarcini conform cu lista de sarcini făcută de Grefa Trib. Iași s. III-a următoarele 30.000 lei cu proc. de 10 la sută pe an în baza ipotecei înscrisă la No. 49 | 291, constituită de Neculai Vlad în favoarea Primei Soc. de Economie din Iași, 60.000 lei cu proc. de 20 la sută pe an în baza ipotecei înscrisă la No. 409 | 925 constituită de Neculai Vlad în favoarea Primei Soc. de Economie din Urbea Iași, iar ca urmărire au gă it comandamentul de mai sus.

Se încunoștiințează că vânzarea și adjudecarea acestui imobil va avea loc în pretorul Tribunalului Iași secția III-a *în ziua de 22 Februarie 1927*, ora 12 amiază, începând licitația publică dela suma de 70.000 lei, pentru casele din Tataraşi, 30.000 pentru cele dela Trei Fântâni și de la 15 000 pentru vie, fixate d. Soc. creditoare prin cerere.

Sunt somați toți cei ce au vre-un drept de arendă, chirie, ipot că sau atte privilegii ca înaintea adjudecărei să arăte înaintea Tribunalului pretențiile lor, cunoscând că în urmă nu li se vor mai ține în seamă.

Dosar No. 347 | 926

Președinte M. EȘIANU

Portărel, I. Popovișı

Tribunalul Jud. Iași Secția III a

Publicație de Vânzare

No. 8063 din 15 Octombrie 1926

Dl. Moritz Leibovici proprietar domic. Iași str. Sărărie No. 138 prin petiția înreg. la No. 29212 | 926 a cerut Trib. Iași s. III-a să autorize Corpul Portărilor Iași să facă din nou formele de vânzare prin licit. publ. a imobilului din Iași stradela Morilor No. 7 proprietatea debitor lui Frantz Pșait și Gh. Pșait ca garanți ambii domic. în stradela Morilor No. 7, pentru îndestularea creditorului cu suma de 30.000 lei cu proc. convențional de 36 la sută pe an de la 20 Iunie 1925 până la achitare, osebit cheltuieli de urmărire ce are a lua în baza contractului de ipotecă autentif. de Trib. Iași s. III-a sub No. 6494 din 1924 înscris la No. 619 | 924 și învestit cu form. exec. la No. 257 | 925.

Tribunalul admițând cererea prin Jurnalul No. 6999/926, a autorizat Corpul Portăreilor Iași, să facă din nou formele de vânzare imobilului urmărit s'a făcut și comunicat comandamentul No. 6151 | 1926 după care conform art. 503 pro. civ. s'a făcut procesul verbal de situație al imobilului urmărit care este: un imobil cu locul lui în întindere aproximativ 500 m. p. situat în Iași stradela Morilor No. 7, construcție de cărămidă acop. cu tablă, compus din două odăi și alipit un paravan de scânduri acop. cu tablă, una camară și o latrină, ambele de scânduri și un șopron deschis, toate acop. cu scânduri, este îngrădit de toate părțile cu garduri de scânduri, având o poartă și o portiță spre stradela Morilor cu care să megieșește la față, fundul și la o parte cu propr. lui Friz Iosif și de cealaltă parte cu propr lui I. Botez să menționează că una din odăi este alipită de imobilul din fața străzei Morilor a orfanei Taluța Constantinescu.

Imobilul n'are alte sarcini afară de cea arătată mai sus.

Se încunoștiințează că vânzarea și adjudecarea acestui imobil va avea loc în pretorul Tribunalului Iași secția III-a în ziua *de 22 Noembrie 1926*, ora 12 amiază, începând licitația publică dela suma de 30.000 lei, fixată de creditor prin cerere.

Sunt somați toți cei ce au vre-un drept de arendă, chirie, ipotecă sau alte privilegii ca înaintea adjudecărei să arăte înaintea Tribunalului pretențiile lor, cunoscând că în urmă nu li se vor mai ține în seamă.

Dosar No. 1449 | 925

Președinte, M. EȘIANU

Portărel, I. Popovici

România

Tribunalul Județului Iași s. III-a Comercială

Sub Președința D-lui M. Eșianu Președinte

D-l V. Iorga, Judecător

Ședința din 24 Septembrie 1926

PROCES-VERBAL

TRIBUNALUL

Pe baza Art. 695 și următorii din Cod. Com.

Hotărește

Declară în stare de faliment pe Ioan P. Florescu și Vasile P. Florescu comercianți din Iași str. Lăpușneanu.

Numește Sindic pe D-l Jude Sindic al Tribunalului Iași.

Ordonă aplicarea sigiliilor p întreaga avere a falitului cu care se deleagă pe D-l Judecător Sindic al Trib. Iași.

Fixează provizor epoca încetărei plăților la 10 August 1925

Stabilește termenul de 8 Octombrie 1926 până când creditorii sunt obligați să prezinte la secretariatul Sindicului declarațiile de creanțele lor.

Fixează termenul de 18 Octombrie 1926 orele 13 când va proceda la încheerea procesului verbal de verificarea creanțelor lor.

Ordonă numitului falit ca până în termen de trei zile să prezinte bilanțul și registrele sale comerciale.

Această sentință se va executa provizoriu.

Se vor îndeplini dispozițiunile art. 709, 710 și 943 din cod. com. și conform art. 712 cod. comp. se va comunica o copie Domnului Prim Procuror și D-lui Jude Sindic al Tribunalului.

Cu drept de opoziție și ap l înlăuntrul termenului prescris o. art. 711 din cod. com.

Dată și pronunțată în ședință publică astăzi 24 Septembrie 1926.

Dosar No. 1224 | 926

ss). M. EȘIANU

(ss) V. IORGA

Grefier, (ss) S. Mustăreț

Conformă, N. Constantinescu

România

Grefa Trib. Iași Secția III-a

Legalizează prezenta copie fiind conformă cu originalul.

Grefier I. Popovici

No. 19918 — 1926 Octombrie

Banca Centrală de Nord

face cunoscut tuturor domnilor acționari că depunerea celui de al III-lea vârsământ se face cu începerea de astăzi până la 20 Noembrie a. c. inclusiv.

Ciudatul fenomen din Nicolina

Casele bombardate cu pietre.— „Necuratul zboară"

Am arătat într'un număr trecut al „Opiniei" că în cartierul Nicolina se petrece de câtva timp un caz ciudat. De mai bine de o lună câteva locuințe din str. Sălciilor sunt bombardate cu pietre în fecare seară.

Bombardamentul are loc regulat între orele 7 și 8 seara.

La început acest bombardament se producea alternativ asupra locuințelor d-lor Claudus Schuster, funcționar la primărie, și Marin Ciocan.

*

Bieții locatari alarmați de ciudatul fenomen, s'au pus la pândă, dar fără nici un folos. Bolovanii cădeau cu putere pe acoperământ, înspăimântând pe ocatari.

Poliția fiind înștiințată, d. comisar Mircescu, a pus mai întâiu un sergent la pândă, apoi s'a dus în persoană, fără a reuși să se lămurească.

De unde la început bombardamentul se mărginea la două locuințe, în urmă s'a întins și asupra altor case

Astfel au căzut victimă „necuratului" locuințele d-nei Tas a Gheorghiu și d-lui Spârcoci.

*

Intr'o seară se pune la pândă femeia Olga Chelaru.

După ploaia de pietre, la un moment dat ieși dintr'un colț îndepărtat „necuratul" care sbură deasupra femeiei, sfâșind gardul casei.

Femeia înspăimântată a căzut jos.

A doua zi toată mahalaua vorbea de „necurat".

Poliția este pe urmele... necuraților.

Tren atacat cu pietre

Roman.—Autoritățile locale au fost înștiințate de un alt atac cu pietre contra trenului 502.

Intre stațiile Hălăucești și Vasile Alexandri, necunoscuți au bombardat trenul cu pietre.

Au fost sparte mai multe geamuri ale vagonului de dormit.

Din fericire, bucățile de geam n'au lovit pe nimeni.

S'a deschis o anchetă.

Convocare

Toți patronii brutari sunt rugați pe această cale să binevoiască a se întruni mâine Duminecă 3 Noembrie crt, ora 5 în Adunarea Generală în localul Soc. „Caritas-Humanitas" având a se discuta mai multe chestiuni de interes general prin care și propunerea d-lui Menachem Reischer în privința înființărei unei Societăți.

Președinte G. Chiuca

Casier L. Abramovici

DE INCHIRIAT teren, circa 25 hectare, cu ceva vie pe rod și acareturi ; un Klm. de oraș. De vânzare pueți de salcâmi.

A se adresa la ziar.

DE INCHIRIAT 3 camere, bucătărie, camară de lemne, în strada Tataraşi 53. A se ad esa pentru informațiun în str. Ghika Vodă 48.

PENTRU eșirea din tovărășie se vinde moara Sf. Gheorghe din Șoseaua Păcurari, având poz ie escelentă.

A se adresa la moară.

COVOR MARE, tuns, de vânzare, absolut nou — dimensiuni 4 m tri 60 pe 5 meri — se vinde de ocazie cu un preț mult scăzut sub valoarea lui (Strada Sărărie 29).

Cartonage

pentru orice fel de industrii: produse alimentare, chimice, cofetării, farmacii, mode, tricotaje, încălțăminte, parfumerii, fabrici de săpun, etc.

execută prompt, conștiincios și cu prețuri convenabile. — Cereți oferte

Fabrica SIMON GOLDȘTEIN

Iași, str. Gh. Mârzescu 22

SOLEMNITATEA INAUGURAREI

CURSURILOR FACULTĂȚEI DE MEDICINĂ

Eri dimineață a avut loc la Facultatea de Medicină din localitate, solemnitatea inaugurărei cursurilor noului an universitar.

*

Conferința ocazională a fost ținută de către d. *prof M. Ciucă* tratând despre *„Higiena socială"*.

Conferențiarul a insistat mai mult asupra organizației sanitare și a programului de învățământ care a fost observat de d-sa în călătoria pe care a făcut-o în America.

Relevă între altele încrederea mare pe care o are Ministerul Sănătății în America, prin pregătirea așa zișilor medici conductori care au rolul de a instrui prealabil massele societății, față de care urmează să se aplice diferite măsuri de higienă.

Conferențiarul ilustrează mai departe prin exemple, gradul de perfecțiune la care au ajuns acest învățământ atât teoretic cât și practic.

Recomandă tinerilor medici care vor sfărăși în curând băncile acestei Facultăți să depue în exercițiul funcțiunei lor ca medici sanitari, pe lângă cunoștințele dobândite în cursul studiilor, o conștiinciositate deplină și o blândețe cât mai mare față de cei care urmează să aplice diferitele măsuri sanitare.

Numai în chipul acesta opera lor va fi urmată de succesul dorit.

D. Ciucă a fost viu aplaudat.

*

După conferința d-lui Ciucă, d. prof. Parhon, decanul Facultății, declară cursurile anului 1926—27 deschise.

D-ra Gabrielle Robine, de la Comedia Franceză, spune : „Săpunul Cadum e săpunul ideal pentru piele și ten, fiindcă răspunde tuturor trebuințelor". Feriți-vă de săpunurile obișnuite, adesea prea încărcate cu săruri alcaline, ce fac pielea uscată și aspră. Săpunul Cadum stimulează funcțiunea pielei căreia îi redă sănătatea și frumusețea naturală.

O enormă fraudă

cu biletele de tren

Autoritățile superioare cercetează o nouă fraudă, descoperită zilele acestea la C. F. R. E vorba de falsificări de bilete de tren. Falsificatorii, se foloseau de un truc ce nu putea da de loc de bănuit, și în câteva luni de zile au defraudat sume enorme.

Membrii asociației care au comis aceste fraude sunt împrăștiați prin întreaga Moldovă și Basarabie.

Frauda a fost descoperită întâmplător, la una din verificările obișnuite ale șefilor de tren.

S'a constatat atunci o diferență de nuanțe la biletele C. F. R. și lucrul dând de bănuit, s'a deschis o anchetă care a dus la descoperiri senzaționale.

Vom reveni.

— **KOPROL** purgativ, curăță cel mai activ.

---

x In com. Broșteni au fost arestați doi tineri, Nec. Constantin și Florea Vasile, bănuiți a face parte dintr'o asociație de falsificatori de bani.

In pivnița locuinței lor s'a găsit o mică mașină tipografică și coli de hârtie velină.

Se fac cercetări pentru a se stabili dacă tinerii arestați sunt falsificatori de bani sau numai excroci, care vroiau să atragă în mreje mai mulți gospodari pentru a-i jefui apoi de bani.

DIN DOLEANȚELE INVALIZILOR

DIN RĂZBOI

EXPUNEREA D-LUI MAIOR EMIL MICLESCU

La congresul de Duminecă al invalizilor din războiu, d. maior *Emil Miclescu* s'a ocupat în special de pensionarea invalizilor din răsboi grade inferioare arărtând că pensiunea lor trebue să reprezinte despăgubirea integrală a pierderei suferite, ca consecință imediată a răsboiului.

Această despăgubire o datorește integral Statul invalidului din război, și trebue calculată începând cu un minimum de existență pentru invalidul cu incapacitate fizică totală 100 la sută, la care să se mai adauge sporul pentru familia invalidului. Acel minim de existență nu trebue să fie în nici un caz mai mic de cât întreținerea unui gradat în termen cu solda lui, și trebue să fluctueze așa cum fluctuează și întreținerea soldatului sau gradatului în termen adică să aibă tot timpul aceiași putere de cumpărare. Astăzi pe Stat îl costă mai mult un deținut din închisoarea Galata de cât un invalid *mare mutilat*. Intr'adevăr, un deținut costă pe stat anual 4000 (patru mii) lei tot anual.

D. maior Emil Miclescu s'a mai ocupat de pensiunile ofițerilor invalizi, arătând că ele trebuesc egalate, așa fel ca ofițerii invalizi din răsboi, de același grad, să primească aceiași pensiune, indiferent de data când au fost pensionați, iar pensiunile lor să fie egale cu soldele ofițerilor activi de același grad, la care să se adauge și sporul de 1 | 5 acordat ofițerilor invalizi prin legea din 1920 și să fluctueze la fel cu soldele ofițerilor activi.

Oratorul a mai discutat despre impropietărire invalizilor în general.

Arătând că legea agrară nu sa aplicat nici pentru 25 la sută din invalizi. La urmă d. Emil Miclescu a cerut dreptate și pentru orfanii și văduvile din război.

INFORMAȚII

x Starea sănătății M. S. Regelui este cu totul mulțumitoare.

Dovadă că pentru Joi 4 Noembre a fost organizat la Palat un dineu urmat de o serată muzicală.

x CASATORIE. — Dumineca trecută a avut loc, cu fastul obicinuit străvechei tradițiuni a lașului, cununia religioasă a drăgălașei fiice a d-lui inginer Burghele și a d-nei, născută Stoeanovici, cu d. major D. Antonescu. Nuni au fost d. și d-na Lascar Antoniu.

După ceremonia nupțială, d-na Burghele a făcut onorurile unei strălucite recepții. S'au remarcat între numeroșii oaspeți : D. și d-na general Zadik, d. și d-na Uhrinovski, d-na Maria Manu, d-na Eliza Zarifopol, d-na Cucu-Starostescu, d. și d-na D. Tacu, d-na Nicolau, d. Athanasie Gheorghiu, d. Vasiliu, d-na Tn. Emandi, d-na Olga Manoliu, d. J. Prassa, d. prof. Ciucă, d. și d-na Ifrim, d-na Annette Cosmovici, d. ing. Țințu, Dl. Ing. Em. Nițescu, Dl. și D-na Mihai Negruzzi, Dl. și D-na Nicu Gane, Dl. și D-na Col. Naum, Dl. și D-na Col. Pandeli, Dl. și D-na N. Stoeanovici, Dl. și D-na Alex. Zarifopol, D-na Anna Florescu, D-na Enache Cantacuzino, Dl. și D-na Ghiga, Dl. și D-na Pogonat, Dl. Mircea Bădăreu, Dl. și D-na Căp. Konia, Dl. și D-na Gheorghiu, D-șoarele Botez, Cucu-Starostescu, Anna Diamandi, Mariana Naum, Prassa, Dina Catargi, etc. etc.

x Uniunea Ofițerilor de rezervă, Secția Iași, având la ordinea de zi memoriul în vederea construcției de imobile ieftine, precum și memoriul asupra reducerei pe cale ferată, va ține ședință Mercuri 3 Noembrie 1926, ora 18 subt președenția D-lui Dr. Enășescu.

x Oficiul de Devize de pe lângă Banca Națională, din București, a anunțat că de azi înainte nu va primi cererile-formulare decât între orele 8 și jum. până la 9 și jum.

Nu înțelegem această hotărâre a Direcțiunei Băncei,

Ora matinală ar putea fi schimbată.

ULTIMA ORA

După atentatul contra lui Mussolini

Amănunte complecte.—Cercetările.— Manifestaţ a.—Atentatorul este un copil

Milano 2.— Atentatul s'a produs în felul următor:

Mussolini mergea cu automobilul spre gară, însoţit de d. Pupili, primarul Boloniei. Maşina era precedată de un batalion alpin şi urmată de un pluton de jandarmi călări şi de un imens public.

La ora 5,45, când maşina a făcut cotitura străzii Independenţa, s'a auzit o detunătură.

Mulţimea nu ştia ce este. Nici chiar Mussolini nu şi-a dat seama, în prima clipă, că era vorba de un atentat. Până să se lămurească lucrurile, atentatorul fusese ucis cu un glonte de revolver şi cu lovituri de bumnale.

Mulţimea vroia să sfâşie cadavrul, dar un deputat fascist a intervenit declarând:

— „Noi pedepsim, dar nu ne atingem de cadavre".

Mussolini şi-a continuat drumul la gară unde-l aştepta soţia şi fiica lui. A recomandat tuturor să vegheze la păstrarea ordinei.

Cine este atentatorul

După o jumătate de oră, cadavrul atentatorului a fost transportat la cea mai apropiată circumscripţie poliţienească.

La butoniera hainei lui s'a găsit insigna unui club de football, iar în buzunar un caet de cursuri de la universitatea din Bologna.

Cadavrul a fost identificat de însu şi tatăl tânărului. **Este un tânăr de 15 ani, aproape un copil,** *şi se numeşte Antonio Zamboni.*

Tatăl său e cel mai mare tipograf din Bolognia.

Tânărul plecase de acasă şi părinţii erau îngrijoraţi de absenţa lui prea îndelungată. Atunci tatăl a avut bănueli şi s'a dus la poliţie unde a recunoscut cadavrul.

Băiatul îmbrăcase o cămaşă neagră şi numai aşa se putuse apropia de cordonul poliţienesc.

In prima clipă, Antonio Zamboni s'a luptat cu fasciştii care l-au atacat, şi au rănit două persoane.

Arestări în masă

S'a bănuit îndată că atentatorul avea complici.

Poliţia pusese mâna pe un manifest în care se spunea:

„Ducele nu va părăsi viu Bolognia".

S'au operat peste 2000 arestări.

Telegrame de felicitare

La ora 7 seara Mussolini a sosit la Forli. Imediat s'a pus în contact telefonic cu Roma, dînd ordin a se păstra pretutindeni liniştea şi a se interzice manifestaţiile.

Regele a telegrafiat îndată lui Mussolini, exprimându-şi indignarea contra atentatului.

Agenţia Ştefani anunţă că Papa a însărcinat pe cardinalul Gasparri să exprime felicitări d-lui Mussolini.

Complot?

Se pare sigur că era la mijloc un complot.

Dovadă ar fi că, la un moment dat, o femee a străbătut prin cordon şi a traversat strada, silind automobilul să-şi înceteze mersul. Tocmai atunci s'a produs atentatul.

Mobilizarea miliţiei fasciste

In noaptea de Duminecă spre Luni s'a ordonat mobilizarea miliţiei fasciste, pentru apărarea patriei.

*

Cu tot ordinul Ducelui, manifestaţii s'au produs pretutindeni.

S'a manifestat ostil la ziarele „Il Mondo" din Roma, „Avanti" şi „Unita" din Milano.

In Roma şi alte oraşe s'au făcut mari demonstraţii de simpatie pentru Mussolini.

In gara Milano a fost maltratat un deputat socialist.

Legaţiile străine din Roma sunt aparate de armată.

*

Berlin 2.— „Vossische Zeitung" află din Roma că atentatorul era îmbrăcat cu camaşă neagră şi cu o cingătoare roşie. La butonieră avea insigna clubului sportiv „Emilia".

Regina la San-Paul (Canada)

Ottava 2.— Regina Maria a sosit la San-Paul, împreună cu princesa Ileana şi prinţul Nicolae.

Oaspeţii au fost primuţi cu entuziasm de autorităţi şi de membrii coloniei române.

Regina a vizitat biserica românească unde femeile românce au întimpinat-o în portul naţional.

Conversaţia a decurs în limba patriei şi a fost foarte emoţionantă.

Suverana a vizitat apoi o moară istorică. Prinţesa Ileana a jucat o partidă de tenis.

Regina a anunţat prin Radio că se va opri prin satele din jur, pentru a vorbi cu locuitorii despre munca agricolă.

Seara, oaspeţii au plecat la Nordacosta.

Primăvară pe valea Prahovei

Bucureşti 2. — La Câmpina domneşte o căldură neobişnuită. Zapada din munţi s'a topit, castanii au înmugurit, iar vişinii dau în floare.

Din Braşov se anunţă aceiaşi căldură neobişnuită.

Pregătirea sesiunii parlamentare

Bucureşti 2— D. general Averescu a cerut miniştrilor să trimită până Sâmbătă proectele de legi care vor trebui anunţate în mesajul regal de deschidere a parlamentului.

Raportorii răspunsului la mesaj vor fi d-nii Anibal Teodorescu la Cameră şi Murgăşanu la Senat.

Diurnele parlamentarilor vor fi fixate la 1000 lei pe zi (indiferent de numărul şedinţelor) şi în plus 6000 lei lunar pe tot timpul anului.

PROPAGANDA SOVIETICA ANTI-ENGLEZA

Agitaţiile în Turkestan.— Se prepară răscoale în India

Londra (Ceps).— Corespondentul lui „New Statesman" descrie călătoria sa interesantă prin Turkenstan şi se referă în special la propaganda bolşevică deacolo, care are ca prim scop India.

Bolşevici lucrează în modul cel mai intensiv pentru ridicarea triburilor nomade din Turkestan contra guvernului britanic şi câştigarea lor pentru ideile comuniste.

Ei zugrăvesc imperiul britanic ca un colos capitalist, a cărui influenţă împiedecă dezvoltarea tuturor popoarelor din Asia.

Agenţii bolşevici, cari lucrează în Turkestan, au la dispoziţia lor mai multe trenuri speciale prevăzute cu tipografii şi aparate cinematografice, pe cari le întrebuinţează la răspândirea ideilor sovietiste.

In Taşkent se află o şcoală specială de propagandă care în ultimele 6 luni a produs 3.500 instructori destinaţi să împrăştie evanghelia lui Lenin peste graniţe.

Această propagandă are o influenţă binecuvântată asupra nomazilor indigeni. A produs în rândurile lor multă nelinişte şi sunt într'o mare măsură incordaţi contra englezilor din India, care se învecinează prin provincia nordică cu Turkestanul.

După părerea corespondentului lui „New Statesman" bolşevicii urmăresc aci aceiaşi politică ce au avut-o şi faţă de Persia, adică încearcă să răstoarne sistemul de guvernare pentru a putea introduce dincolo de graniţele lor pe exponenţii bolşevismului.

Şedinţa Senatului universitar

Recomandarea profesorilor facultăţii de teologie din Chişinău

Astăzi dimineaţă la orele 10 jumătate, s'a întrunit Senatul Universitar în şedinţa plenară.

A prezidat d. prof. Petru Bogdan, pro-rectorul Universităţei.

Au participat d-nii Prof. dr. C. Parhon, prof. I. Coroiu, Prof. Iancu Botez, prof. dr. Ştefănescu-Galaţi, prof. Petru Andrei şi prof. I. Simionescu.

Din delegaţii facultăţilor de Teologie din ţară au participat Părintele Mihălcescu, decanul facultăţei de teologie din Bucureşti, Pr. G. Vasiliu — Cernăuţi, Pr. Popescu Mihaileşti — Bucureşti şi prof. Boroianu — Bucureşti.

Din partea Metropoliei Moldovei n'a participat nimeni. Deasemenea nici din partea Arhiepiscopiei Chişinău.

P. S. Arhiepiscopul Gurie a trimes o telegramă prin care anunţă că fiind cu d. ministru Goldiş la Ohei, nu poate veni.

Discuţiile au durat trei ore în care timp s'au cercetat cererile candidaţilor pentru ocuparea catedrelor la facultatea de teologie din Chişinău.

In cele din urmă Senatul a căzut de acord asupra următoarelor recomandări:

Vechiul Testament: *I. Tocan.*

Ebraica: *Radu Vasile.*

Introducerea Noului Testament: *I. Vască.*

Exegeză: *Pr. Grigore Pisculescu* (Gala Galaction).

Istoria Bisericei Vechi: *Simion Popescu.*

Istoria Bisericei Noi: *dr. Ştefan Berechet.*

Istoria Bisericei Române, *Const. Tomescu.*

Patrologia: *Pr. Cicerone Iordăchescu.*

Filozofia: *I. G. Savin.* Istoria Limbei Române: *Ştefan Cioba*nu şi *George Pascu.*

Literatura Română Modernă: *Dumitru Caracostea.*

Istoria Artei Creştine: *Petru Constantinescu-Iaşi* Ermeneutică: *Pr. Valeriu Iordăchescu.*

*

La inaugurarea cursurilor noiei facultăţi teologice dela Chişinău care va avea loc Luni 8 Noembrie vor participa şi delegaţi ai Universităţii ieşene, împreună cu delegaţii dela celelalte Universităţi din ţară.

Va participa deasemenea şi d. I. Petrovici, ministrul instrucţiunei.

*

Şedinţa Senatului Universitar a luat sfârşit la orele 1 jumătate p. m.

Recomandările făcute vor fi trimise astăzi spre aprobare, Ministerului de instrucţie.

L. PAUL

Confiscarea ziarului „Adevărul"

Bucureşti 2— Din ordinul ministerului de interne, a fost confiscată ieri ediţia de Capitală a ziarului „Adevărul" pentru că a publicat un reportaj în chestia acordului Bratianu-Averescu pentru menţinerea actului prin care prinţul Carol a fost demis de la moştenirea tronului.

Cercetările parchetului

în jurul dispariţiei bancherului Alschek

Bucureşti 2.—D. judecător de instrucţie Minculescu de la cabinetul IV, a făcut o descindere la locuinţa dispărutului bancher Alschek. S'au perchiziţionat saltarele biroului şi s'au luat declaraţii şoţiei şi membrilor familiei dispărutului.

S'a constatat că dispariţia a fost premeditată şi nu este exclus ca poliţia să dea de urmele bancherului.

*

Un frate a lui Alschek, care conduce şi el o casă de bancă, a fost chemat la parchet unde s'a luat o lungă declaraţie.

El a tăgăduit orice amestec în afacerile fratelui. Acesta ar fi victima speculaţiilor de bursă cu acţiunile petrolifere.

Pasivul lăsat de Alschek încă nu-i precizat, dar pare a trece de 30 milioane lei.

Opereta din Varşovia

E nevoită a-şi închide porţile

Varşovia (Ceps). — Singurul teatru de operete din Varşovia Teatrul „Niomiarovski" unde a cântat în ultimele zile vestita artistă Kaveţka, (sărbătorită mult timp ca cea mai bună cântăreaţă de operetă), şi-a închiat zilele trecute activitatea,

Cauza acestui act este refuzul autorităţilor de a reduce taxa pe spectacole dela 30 la 10 la sută. Intr'adevăr taxele plătite de teatrele din Varşovia sunt foarte mari. Direcţiunea numitului teatru se plânge că impozitele înghit 80 la sută din încasări aşa că pentru plata artiştilor, decorului, regiei etc. nu rămâne mai nimic.

x Locuitorii din Ţicăul de Sus cer mereu primăriei să se instaleze şi pe strada lor lumină electrică.

Primăria discută mereu chestia cu Uzina de electricitate.

Se zice că din discuţie iese lumină. Dar deocamdată n'a ieşit lumină... pentru Ţicăul de Sus.

ECOURI

— KOPROL plăcut de luat Purgează minunat.

— Marele rabin din Sereth-Bucovina, a sosit în localitate pentru câte-va zile şi este găzduit în casele proprii ale d-lui Burăch Abzug, str. Palat No. 34,— unde credincioşii îl pot vizita.

Cititi „Opinia"

Societatea Comunală de Electricitate DIN IAŞI

Aduce la cunoştinţa Onor. Public că pe ziua de **Sâmbătă 6 Noembrie se va introduce curentul trifazat 380/220 Volţi pe proporţiunea din Ştefan cel Mare cuprinsă între Cuza Vodă şi încrucişare cu Lozonschi.**

In această porţiune de stradă e cuprins Hotelul Continental până la Casa No. 15 inclusiv pe o parte şi pe cealaltă parte Casa Hirschenzon până la casa Hart inclusiv.

Sâmbătă între orele 12 şi 2 după amează curentul va fi tăiat ca Onor. Public să poată schimba becurile şi aparatele electrice.

Becurile de 150 Volţi vor trebui înlocuite cu becuri de 120 Volţi.

Cu aceasta ocazie Uzina vinde becuri în preţul de cost.

Cumpăraţi încălţăminte „ECHO"!

Birourile şi Depozitele

WATSON & YOUELL

Soc. Anon. Rom. de Import şi Export

au fost transferate

în Str. Ştefan cel Mare No. 27-29

(Casele Isidore Margulies).

Geamuri albe, simple, colorate, ornamentate, riglate; orice grosime şi calitate, cu preţurile fabricei; deasemenea diamante pentru tăiat geamuri numai la

Primul Depozit de geamuri şi oglinzi

Israel Bergher S-sor

str. Anastasie Panu 50

Casă fondată la 1876

DOCTOR

E. GHELMAN

Specializat la Viena

Boli de Piele şi de păr Sifilis şi Venerice

Tratamentul radical a blenoragiei acute şi cronice prin Uretroscopia (Iluminatul canalului uretral) Electrolyza, galvanocaustica, vaccinoterapia.

Str. GANDU No. 1 vis-a-vis de Cinema Elisabeta

Intrarea prin stradela Talpalari.

Consult. 9-10 a. m. şi 2-7 p. m.

Duminică 11—12 a. m.

Dr. Albert Ficler

Specializat în clinicele şi spitalele din *Berlin, Leipzig şi Frankfurt etc.* în boli de:

Stomac, Intestine şi Ficat

Boli de Nutriţie:

DIABET, (tratament cu *Insulin*) GUTA, ARTERIOSCLEROZA, etc.

ELECTRO-TERAPIE

Cons.: 9—11 şi 3—6.

Iaşi, Str. Lăpuşneanu 27

DOCTOR

L. HEITEL

MAMOŞ

De la clinicile din Berlin, Viena Frankfurt

Boli de femei şi naşteri

Str. Săulescu 2 (alături de Biserica Talpalari)

Consultaţiuni 3—6 p. m.

Pentru săraci gratis zilnic.

Dr. Jacques Goldner

Şef de lucrări la Facultatea de Medicină

Boli interne, Boli de copii

Iaşi, — strada Mârzescu 17

Cons. 2—4 p. m.

Cabinetul Medical

al D-lor *doctori N. Alexandrescu şi A. Stocker.*

pentru boli interne, venerice şi sifilis

S'A MUTAT

în *Str. Dancu No. 7,* vis-a-vis de Uzina Teatrului Naţional, lângă Maternitate.

Consultaţii: 4—8 p. m.

DOCTOR

Tr. Mihailescu

asistent universitar

chirurg secundar gynecolog la spit. Maternitatea

BOLI DE FEMEI, GENITO-URINARE-SIFILIS

Str. Lăpuşneanu No. 18, etaj

Telefon No. 104

Consult. 1—3

Elevi la învăţătura tipografiei se caută la Tipografia H. Goldner.

ŞTIRI DIN TARĂ ŞI STRĂINATATE

Note şi impresii

Continuarea din pag. I-a)

barea, cum a reuşit el să facă acest lucru ?

Se vor da desigur răspunsuri diverse. Cel mai plauzibil ar fi acesta : că a ştiut să-şi aleagă rolurile, în majoritatea lor Ibanez-iene. Intr'adevăr ceea ce-am admirat noi la Valentino a fost frumuseţea virilă, tinereţea cinstită, iubirea înflăcărată şi castă pentru o singură femee, adică tocmai ceea ce face savoarea tuturor eroilor lui Blasco Ibanez. Dacă mai adăogăm la frumuseţea rolurilor jucate şi moartea care l a surprins cu atâta cruzime, atunci când se afla în floarea gloriei şi a tinereţei, vom înţelege pe deplin durerea ce ne-a cutremurat pe toţi auzind vestea morţii lui,—durere desnădăjduită cu care de obiceiu terminăm lectura unui roman al scriitorului spaniol.

Am risca spunând că Rudolf Valentino n'ar fi fost iubit dacă ar fi jucat în alte roluri, sau că dacă ar mai fi trăit ar fi suferit ravagiile timpului, atât în privinţa fizicului cât şi a talentului devenind astfel pe nesimţite un mort între vii. In tot cazul, am ţinut să facem aceste câteva aprecieri pentru a da un impuls cetitorilor să se gândească puţin şi la marele Blasco Ibanez care parcă ar fi întrezărit de mult tragedia vieţii lui Rudolf Valentino şi a cântat-o în mai toate romanele sale. G. V.

DIN HUŞI

Sinuoidere din dragoste. —Deschiderea Curţii ou Juri.--Plângerea învăţătorilor

Huşi 1.— Servitoarea Natalia Pricop în etate de 17 ani, aflată în serviciul D-lui A. Reichman dentist, profitând de un moment când era singură, a înghiţit vreo 40 grame de accid clorhidric.

A fost transportată la spitalul Comunal unde i s'au făcut spălături.

Cauza sinuciderei nu se cunoaşte.

Se presupune că trebue să fie dragostea.

La 15 crt. se va deschide sesiunea de toamnă a Curţii cu juri.

In această sesiune sunt sorocite unele procese mai importante.

*

Invăţătorii din judeţul Fălciu n'au primit nici până la 1 crt. salariile pe lunele Sept. Oct. Deşi formalităţile au fost îndeplinite aci, totuşi nu s'a efectuat achitarea.

Ei trec prin o situaţie jenantă care ar trebui evitată în viitor.

Leontin

ACCIDENTE

Două grave accidente s'au întâmplat eri în gară. La sosirea trenului de Bălţi, voiajorul Isidor Forschmit din str. Sft. Andrei, din serviciul fabricei Nathan Wachtel vrând să sară din mersul trenului, a alunecat.

Piciorul stâng fiindu-i prins sub vagon, roţile i-au tăiat laba. In stare gravă, tânărul a fost dus la spital.

*

Un alt accident s'a întâmplat în faţa gării. Femeea Elena Mariţa din str. Stroici se îndrepta spre gară.

In rond, a fost surprinsă de o căruţă cu sifoane a fabricei Vulturul.

Femeia a fost trântită la pământ, iar Caii şi roţile au trecut peste ea.

Toată dantura i-a fost sfărâmată. Deasemenea are leziuni peste tot corpul. Femeia a fost dusă la spital.

Căruţaşul, basarabeanul Mihai Popescu, a fost arestat.

PARASTAS

PENTRU ELENA ŞI ELEFTERIA I. RĂŞCANU

Vaslui— Implinindu-se 6 luni de la moartea lui Elefteria I. Răşcanu şi 40 de zile de la moartea Elenei Răşcanu, a avut loc Sâmbătă dimineaţă la cimitirul Eternitatea, un parastas în prezenţa d-lor general Răşcanu, colonel Hotnog, prefectul judeţului, colonel Irimescu comandantul regimentului 25 infanterie, Ageanolu-Bucureşti, colonel Patriciu, d-na şi d. Wenograsck, d-na şi d. Cihodaru, Megrinidi-Bucureşti, d-na Staty directoarea liceului Societăţei, d-na şi d. Rădescu, Penescu Bucureşti, d-na Dumitriu, d-na Volenţa, căpit. Coroiu, d-na Keminger, d-na şi d. Emilian Dragomir, Maior Popovici, Căpit. N colaide Lt. Burcuşescu, Lt. Manoliu Mavrodin, Traian Condrea revizor şcolar, C. Desilă, V. Mihailov, căp. Antonescu, Tulbure, căp. Ionescu etc. etc.

Slujba religioasă a fost oficiată de eatre părintele Ulea protoereul judeţului, pr. Calmuscki şi părintele Arsene, răspunsurile fiind date de către corul societăţei „Lira".

La ora 12 a avut loc o masă în saloanele d-lui general Răşcanu.

x Senatul Universitar întrunit aseară, împreună cu consiliul profesoral al facultăţei de ştiinţe, a recomandat pe d. colonel dr. Stoicescu, medic veterinar, ca profesor la catedra de chimie agricolă de la facultatea de ştiinţe.

VOCI DIN PUBLIC

(Continuare din pag. I-a)

ţeta acestei toamne, vânzând şi astăzi grâul cu 5 şi 6 lei chilogramul când noi plătim 14 lei pâinea şi 18 lei kg. de făină, cu 2,4o lei kgr. de porumb-grăunţe, când muncitorii târgurilor plătesc 6 lei kgr. de făină. Şi atunci, să ne mai mirăm sau să ne revoltăm, că ţăranul nu munceşte bine pământul, că nu-şi cumpără maşini agricole cu ajutorul cărora să mărească producţia etc. etc. ?

Ţaranul încearcă să se apropie cu judecata sa simplă, către cauza răului.

Imi spunea unul : „Dacă statul nu poate lua măsuri împotriva exploatatorilor şi ne mirăm şi noi cum de nu poate,—de ce macar nu ne lasă să plătim perceptorului, când ni se va plăti cu preţ pânea noastră" ?

Urmarea tuturor celor ce-am spus ?

Impotriva statului precum am arătat, nu se poate ridica şi atunci îşi canalizează toată ura în altă direcţie : Negustorii şi intermediarii.

Dela aceste cauze, ura plugarului va lua probabil două forme : sau ni-om pomeni cu'n antisemitism alimentat de cei interesaţi şi mai periculos de cât cel de astăzi (care e mai mult de suprafaţă şi teoretic) —sau plugarul resemnându-se îşi va răsbuna pe noi toţi, *printr'o restrângere în muncă*, la strictul său necesar : câteva oiţi dela care va avea lână pentru suman, iţari şi brânză, o vacă care să-i dea lapte, doi boi sau doi cai, cu care să-şi aducă puţinul său din ţarină, un petecuţ de cânepă într'un colţ de ogor, din care îşi va face cămăşi de fuior, grâu şi păpuşoi ceva mai mult de cât îi trebue, pentru a fi asigurat pe anii de secetă etc.

Ţaranul ar putea s'o facă mai a'es pe aceasta din urmă, fiindcă el e deprins a-şi restrânge trebuinţele la ultima expresie.

Unde am ajunge atunci ?

Răspunsul îl poate da oricine.

„Statul", abstracţie pentru ţăran,— destul de concret pentru cei mai luminaţi — un mănunchiu de inşi politicianizaţi în cel mai urât sens al cuvântului,— în datoria a se trezi la vreme,

Să intervină cu autoritatea pe care i-a dat-o *Măria Sa Poporul* şi să *stabilească raporturi de cinste şi dreptate, între diferitele categorii sociale; pentrucă dacă nu face aceasta, atunci ce face ?*

GH. CHIRITESCU

BOLŞEVICII COMBAT RELIGIA

DAR ŢARANUL RUS A RĂMAS CREDINCIOS

Moscova (Ceps).—La Moscova s'a ţinut de curând în marea sală a muzeului politechnic, o conferinţă a ateiştilor ruşi la care a luat parte şi o delegaţie de ateişti germani.

Preşedintele conferinţei, Jaroslavski, a urat bunăvenire şi a declarat că toţi membrii partidului comunist adică peste 1 milion oameni, sunt adversari hotărâţi ai religiei. La aceştia se adaugă tinerimea comunistă, Komsomolul care numără vre-o 2 milioane şi apoi pionerii ateişti, adică copii care luptă împotriva credinţelor religioase (chiar şi cu părinţii lor).

Cu toate acestea a mărturisit Jaroslavski, milioanele de ţărani ruşi nu sunt încă liberaţi de sub influenţa bisericei şi există astăzi în Rusia pe lângă biserica ortodoxă, şi alte secte religioase chiar societăţi filozofo-religioase.

Preşedintele uniunei ateiste din Moscova, Novinov, a declarat că „In lupta contra bisericei va fi nevoe să se treacă în curând dela armele criticei, la critica armelor" adică să se întrebuinţeze în această luptă, armele cele mai proprii şi dovedite ca eficace.

Se sporeşte cifra bugetului

şi se sporesc impozitele

Bucureşti 2.—In consiliul de miniştri de aseară, s'a discutat bugetul pe 1927.

In special miniştrii de război, instrucţie şi lucrări publice au cerut sporuri de sute de milioane.

D. ministru Lapedatu a făcut însă reduceri considerabile la toate departamentele.

Bugetul general va fi aproximativ de 33 miliarde şi 700 milioane lei (cu un plus de 5 miliarde faţă de bugetul precedent.

*

Pentru acoperirea plusului bugetar, d-nii Lapedatu şi Manoilescu avizează la sporirea impozitelor pe valoarea locativă a imobilelor, pe producţia agrico ă şi industria ă, pe cifra de afaceri, pe consumaţie, ipozitul global taxele de timbru şi înregistrare.

Se vor face şi mari reduceri la materiale şi la personalul tuturor departamentelor, suprimându-se funcţionarii inutili.

Sinagoga din Kiev

transformată în club muncitoresc

Moscova. (Ceps).—După propunerea unui club de muncitori comitetul executiv al sovietului din Kiev a hotărât ca sinagoga de acolo să fie transformată în club muncitoresc.

Această hotărâre a fost aprobată de guvernul republicei ucrainiene.

Curtea cu Juri din Vaslui

Vaslui.— Luni s'a deschis sub preşedenţia d-lui Adam Bercea consilier la Curtea de Apel din Iaşi, — sezionea de toamnă a Curţii cu juraţi din judeţul Vaslui.

Primul proces sorocit în sesiunea aceasta, este procesul Aglaiei Tudose care şi-a ucis bărbatul.

Timpul.— După frigul din săptămâna trecută temperatura s'a ridicat simţitor. In ultimii zile timpul s'a încălzit şi avem zile de adevărată primăvară.

A.

x MOARTEA MITROPOLITULUI LIPOVENESC.— I. P. S. S. Nicodim, Mitropolitul lipovenesc de la Fântâna Albă (Bucovina), a încetat din viaţă şi a fost înmormântat la mânăstirea Uspenie din Slava Rusă.

Moartea a provenit în urma accidentului de care am vorbit la timp.

x CONSFĂTUIRE AVERESCANA.— Acasă la d. Axinte a avut loc o consfătuire a parlamentarilor ieşeni.

S'au rezolvat chestiuni de organizare în judeţ.

S'a luat în discuţie din nou şi chestia dizolvării Consiliului Municipal.

S'a opinat încă odată pentru dizolvare şi s'a alcătuit o nouă listă de viitoarea comisie interimară.

INFORMAŢII

x M. S. Regele a sosit în Capitală, venind din Sinaia. Suveranul a deschis seria audienţelor diplomatice.

x *D. Prof. dr. C. Parhon, decanul facultăţei de medicină, şi-a dat demisia din această demnitate.*

Până la alegerea unui nou decan, lucrările decanatului vor fi girate de d. prof. G. Bogdan.

D. Prof. dr. Parhon se stabileşte la Bucureşti.

x La Bucureşti a încetat din viaţă domnişoara dr. Buznea, originară din Iaşi, şi care se distinsese în practica medicinii. E vorba de o sinucidere.

Piaţa Valutară

Leul la Paris a cotat ieri — ; la Zurich 2,90.

Devizele în Capitală au notat : Francul francez 3.60 ; francul belgian 4,93 ; francul elveţian 34,10 ; lira engleză 856 ; dolarul 176 ; lira italiană 7,65 ; coroana cehă 5,22; Rentenmark 42.

x Ministerul instrucţiei a autorizat pe decanii tuturor facultăţilor să aprobe înscrierea ca audienţi (în limita locurilor disponibile) a absolvenţilor de liceu fără bacalaureat.

x Tribunalul secţia II, a confirmat eri mandatele de arestare emise de cab. II Instrucţie contra spărgătorilor St. Oprinceanu, Gh. Munteanu şi D-tru Iordăchescu, ale căror fapte le-am relatat la timp pe larg. Ceilalţi doi tovarăşi din bandă, C. Ţugui şi V. Iordăchescu, au fost eliberaţi.

x D. judecător C. Lupu, a plecat aseară la Bucureşti, pentru a depune la Senat dosarul alegerei de la Camera de Comerţ, secţia industrială.

x Un monstru.— O femee din Haroşăuţi (Bucovina) a născut un copil de sex femenin, cu un cap enorm, ca capul de broască, şi cu ochii în creştet.

Pruncul a murit îndată după naştere.

x Consiliul facultăţei de drept din Cernăuţi a hotărât deblocarea examenelor, ca şi după cum există şi la celelalte facultăţi din ţară, iar înscrierile tardive se pot face conform regulamentului, până la 15 Noembrie cor.

x Astăzi a reintrat în vigoare vechiul regim al pâinei.

Pânea albă se vinde cu 12 lei kgr. iar cea neagră cu 9 lei kgr.

Actualul preţ va fi revizuit la 2 Decembrie.

x PROCESUL BRAUNER.— La Curtea de Apel s. I au continuat ieri dezbaterile în procesul furtului gropului de 300,000 lei de la Banca Moldova. După cum se ştie, inculpat este d. B. Brauner, casierul băncii, cari fusese achitat de tribunal.

Au mai pledat în apărare d-nii Petru Sion, Eugen Herovanu, K'va Ornstein şi Laurenţiu Pillat.

Curtea a amânat pronunţarea pentru Marţi 9 Noembrie.

x Din Chişinău se anunţă că părinţii elevilor căzuţi la bacalaureat au dat în judecată ministerul instrucţiei, pe motiv că examenul nu s'a ţinut în conformitate cu dispoziţiile legii.

x In jurul incendiului din str. Anastasie Panu.— Am relat eri, incendiul care a distrus o mare parte din marfa magazinului „Globus" din str. Anast. Panu.

Parchetul fiind sezizat de marea sumă cu care a fost asigurată magazinul, a dispus o anchetă serioasă pentru a se stabili cauzele incendiului.

x D. dr. D. Frühling a fost numit medic la Corporaţia Meseriaşilor din Iaşi.

x Citim în „Dimineaţa" :

D-ra Sorana Topa fostă societară a Teatrului Naţional din Iaşi,—fiind angajată în trupa Teatrului Naţional din Bucureşti—debutează Joi 4 Noembrie în „Judith şi Holofern" dublând rolul susţinut de doamna Mărioara Voiculescu.

x Pentru combaterea scarlatinei.— Păr. Protoiereu Niculea a invitat preoţimea din judeţ a da tot concursul Medicilor şi agenţilor Sanitari pentru stingerea scarlatinei care bântue în foarte multe sate din jud. Iaşi. Prin predici în biserică, preoţimea va explica poporului marele pericol al scarlatinei, şi datoria ce o au fie-care să declare agenţilor sanitari cazurile de boală.

x Direcţiunea Gimnaziului *„Ştefan cel Mare"* din Iaşi, anunţă pe toţi părinţii sau corespondenţii elevilor de la acest gimnaziu, că de la data de 1 Noembrie a. c. să nu mai încredinţeze nici o sumă de bani ca taxe şcolare decât numai d lu profesor O. Briese care este casierul comitetului şcolar al acestui gimnaziu.

x Astă seară are loc la Teatrul Naţional premiera piesei „Ţiganca" noua lucrare datorită d-lui *Sandu Teleajen*, cunoscut publicului ieşan din *„Moşnenii"* *„Cuiburi Sfărâmate"* şi alte opere dramatice.

„Ţiganca" se bucură de una din cele mai potrivite distribuţii, în frunte cu d-nii Ghiţescu, Morcovescu, I. A. Nosec, Gh. Popovici, şi d-nele A. Braesky, N. Profir, L. Popescu etc.

x Timpul cald. — Dacă siroccul care a bântuit în regiunea noastră 3 zile, ar fi mai continuat încă 5 zile, ar fi fost un dezastru pentru pomii fructiferi şi vii. Mugurii începuse a se umfla vegetaţia pornise cu 5 luni mai timpuriu gerul ar fi distrus mugurii deschişi ; gata să dee frunze sau flori,— adecă anul viitor am fi avut sterilitate, în loc de fecunditate.

Vântul rece de astăzi a salvat pomii şi viile.

x *De la Ateneul Tătăraşi.*— Prima şezătoare a Ateneului Popular Tătăraşi are loc Duminică 7 Noembre, după amiază, în sala Ateneului.

Conferinţa inaugurală va fi ţinută de d. profesor universitar I. Simionescu. Această conferinţă deschide seria celui de-al şaptelea ciclu de conferinţe organizate de Ateneu.

In vederea intensificării activităţii de organizare şi propagandă culturală, d. avocat G. C. Răcoare a fost numit director al Ateneului Popular Tătăraşi.

x *Un chef care se isprăveşte rău.*—La cârciuma Sol. Pascal din Piaţa Sf. Spiridon chefuia plutonierul Const Coroi din Reg. 4 Vânători, împreună cu două femei oarecare.

La un moment dat, plutonierul a fost lăsat singur la masă. Prietenele de chef dispăruseră. Căutându-se prin buzunare, a constatat şi lipsa sumei de 10.000 lei ce o avea asupra lui.

Plutonierul mâhnit de lipsa banilor care nu erau ai lui, a reclamat cazul Poliţiei.

Femeile fiind cunoscute de poliţie, e probabil că vor fi lesne găsite.

Automobil

„Oacland", 6 cilindrii, tip special lux, frâne pe 4 roţi, rulat 6000 Km., cauciucuri absolut noi, de vânzare.

A se adresa d-lui I. Iosefsohn, Iaşi str. Lăpuşneanu 19.

Se fac înlesniri de plată contra garanţie solidă.

România
Corpul Portăreilor Trib. Iaşi
PUBLICAŢIUNE No. 124
Anul 1926 luna Octombrie 30 zile

Se publică spre cunoştinţa generală că conform adresei Jud. Ocol I Urban Iaşi No. 18001/926 se va vinde prin licitaţie publică în ziua de 11 Noembrie 1926 ora 2 p. m. averea mobilă sequestrată cu procesul verbal No. 1013 | 926 de la Ifrim Ciută la pretenţia D-lui A. Dumbravă avocat avere compusă din : 2 Hect. grădină zarzavat şi 1 Hect. porumb, grădină de zarzavat din morcovi, pătrunjel şi varză.

Vânzarea se va face în comuna Golăeşti cot. Chişarăi Jud. Iaşi, domiciliul debitorului pe bani gata şi în asistenţa notarului respectiv.

Şef Portărel, Bazak
Secretar, Stănescu

România
Corpul Portăreilor Trib. Iaşi
PUBLICAŢIUNE
Anul 1926 luna Oct. în zile

Conform adresei Jud. Ocol II Urb. Iaşi No. 32589 1926 se publică spre cunoştinţa generală că în ziua de 12 Noembrie ora 10 a. m. va vinde prin licitaţie publică averea mobilă de la debitorul Ioan N. Lăzescu compusă din un bufet, un pian, una sobă de fontă, una maşină de cusut, una masă de lemn şi patru scaune de mahon îmbracate cu iută ; aflătoare în Iaşi str. Smardan No. 48, domiciliu debitorului, unde se va face vânzarea pe bani gata şi în asistenţă comisarului respectiv ; iar în ziua de 16 Noembrie a. c. ora 11 a. m. se va vinde prin licitaţia publică averea sechestrată dela debitorul Ioan N. Lăzescu aflătoare în comuna Popeşti Jud. Iaşi compusă din 400 Decalitri vin recolta 1926.

Vânzarea se va face în comuna Popeşti Jud. Iaşi la via proprietatea D-nei Cantacuzino Paşcanu pe bani gata şi în asistenţa notarului respectiv.

Toată această avere se vinde la pretenţia d-lui Dr. Al. Ţaicu sechestrată cu proces le verbale No. 1030 | 926 care se găsesc la dosarul de urmărire sub No. 1023 | 1926.

Şef Portărel, Bazali
Secretar, Stănescu

Conform art. 23 din legea privitoare la dobândirea şi pierderea naţionalităţii române, se publică următoarea cerere de naturalizare, spre ştiinţa acelora cari ar voi să facă vreo întâmpinare, potrivit dispoziţiunilor art. 23 din zisa lege.

Domnule Ministru,

Subsemnatul Leopold Ecker. supus Austriei, domiciliat în comuna Bucium Judeţ Iaşi de profesiune viticultor. fiind venit în România încă din anul 1902, sunt căsătorit în România, am copii internaţi în şcoalele Româneşti, înzestraţi cu cultură Românească, şi posedând sentimente Româneşti, legăturile mele sociale şi de afaceri fiind absolut legate de această ţară Românească.

Cu onoare vă rog ca în baza dispoziţiunelor Art. 17 din legea privitoare la „Dobândirea şi perderea Naţionalităţei Române", să binevoiţi a dispoza să mi se acorde cetăţenia Română.

In acest sop cu onoare anexez următoarele acte :

1). Copia interogatorului Md. L. I. din care se constată că sunt născut la 11 Noembre 1878 în Austria şi că sunt venit în ţară la 30 Neombre 1902.

2). Declaraţiunea de renunţare la supuşenia statului Austriac, autentificată de Judecătoria Ocol II rural Iaşi la No. 347 din 11 Septembrie 1926.

3). Certificatul No. 23273 | 926 a Judecătoriei Ocol II mixt Iaşi

4). Certificatul No. 37570 | 926 a Trib. secţ. I Iaşi ambele certificate constatatoare că nu am suferit condamnaţiuni.

5). Certificatul Primăriei Comunei Bucium din care se constată că am bună purtare în societate.

6). Certificatul Primăriei Comunei Bucium din care se constată că am mijloace suficiente pentru întreţinerea mea şi a familiei. — LEOPOLD ECKER

BIBLIOTECA UNIVERSITĂȚII IAȘI

ANUL XXII No. 5833

3 LEI EXEMPLARUL

JOI 4 NOEMBRIE 1926

ABONAMENTE
Lei 1000 . . . pe un an
„ 500 . . . „ 6 luni
„ 300 . . . „ 3 luni

OPINIA

ZIAR POLITIC COTIDIAN

ANUNCIURI
se primesc la toate Agenţiile de Publicitate şi la Administraţia ziarului
Iaşi—Str. Gh. Mârzescu 17

O operă de subminare a independenţei magistraturei

S'a ticluit anchetă contra magistraţilor care n'au sprijinit abuzurile guvernamentale în alegeri

Din cercurile ministerului de justiţie se făcuseră, mai multe zile dearândul, tot soiul de indiscreţiuni privitor la ancheta instituită contra unor magistraţi de la Trib. Ilfov. Ziarele înregistrau versiuni peste versiuni, fără a fi în măsură să precizeze lucrurile. Şi astfel se forma o atmosferă de suspiciune, care putea dăinui prestigiului însuşi al magistraturei.

Abia într'un târziu ministerul de justiţie şi-a adus aminte că are o datorie de împlinit, şi a venit cu un comunicat lămuritor specificând că e vorba de câteva cazuri izolate, privind pe 3 sau 4 magistraţi care s'au pretat la acte reprobabile.

*

Trebue însă de relevat că ministerul justiţiei a instituit şi alt soi de anchete despre care n'a dat nici un comunicat, dar mai ales *a ezitat a face orce indiscreţie*, aşa că presa şi publicul nici nu cunosc cazul.

E vorba de anchete contra unor magistraţi care şi-ar fi exercitat cu părtinire oficiul lor de preşedinţi ai cercurilor electorale în timpul alegerilor generale. (Se face abia acum anchetă, deşi au trecut 6 luni de la alegeri).

*

Vă închipuiţi poate că e vorba de anchetarea acelor magistraţi bine cunoscuţi că s'au făcut instrumente ale abuzurilor şi falsurilor guvernamentale?

Nu. Acei magistraţi denunţaţi prin presă şi în parlament, n'au fost şi nu sunt supăraţi de nimeni.

S'a instituit însă ancheta contra unor judecători învinuiţi că au părtinit... listele opoziţiei!

E la mintea or cui dificultatea şi chiar imposibilitatea unor asemenea părteniri sub ochii şi împotriva prefecţilor, jandarmilor, agenţilor electorali şi întreg aparatului guvernamental.

Dar magistraţii tari de caracter puteau să înlăture ordinile ilegale, să se împotrivească abuzurilor şi să impue respectul legii. Ei bine, pentru unele cazuri dintr'acestea, ministerul a deschis anchetă.

Şi atunci înţelegeţi bine dece faptul este ţinut sub o discreţie atât de strictă...

*

Lucrul e limpede.

Ministerul se pretează la răzbunarea câtorva politicieni împotriva unor magistraţi care n'au voit să se facă complicii turpitudinilor guvernamentale în alegeri.

Şi prin aceasta se tinde la îngenunchiarea integrităţii şi independenţii magistraturei. E o tristă operă cu care regimul avere can îşi încarcă conştiinţa, destul de încărcată şi fără aceasta!

X.

Succesul împrumutului pentru stabilizarea francului belgian

Subscripţia la tranşa engleză a împrumutului pentru stabilizarea francului belgian, a fost închisă la Londra înainte de termen, de oarece s'a depăşit cu mult suma fixată.

Un succes şi mai mare a avut împrumutul belgian în Suedia.

Tranşa de 9 milioane coroane suedeze, emisă la Stockholm, a fost imediat acoperită de opt ori.

O poveste curioasă

Statul are o avere despre care nu ştie nimic

Ziarul „România" publică o poveste cu adevărat fantastică.

Cică zilele acestea au sosit la Bucureşti samsarii franceji Guillemin şi Banna care au descins la hotelul Athénée-Palace, apoi au făcut o vizită la ministerul de finanţe. Samsarii au înştiinţat pe d. Manoilescu că România are undeva, încă dinainte de război, un depozit de 150 milioane franci elveţieni, ceia ce la cursul zilei face 5 miliarde şi un sfert în lei de-ai noştri.

Samsarii s'au oferit să lămurească ministerul unde se află acest depozit şi să ajute la ridicarea lui, dar cerând în schimb jumătate din depozit ca onorar. D. Manoilescu a oferit un sfert. Samsarii au lăsat să se mai gândească şi s'au înapoiat la Paris.

Şi acuma guvernul tremură de nerăbdarea de a afla unde o fi această avere a ţării, despre care guvernanţii noştri habar n'au.

Ca la operetă!

In pag. III-a

Ultima Oră

Automobilul fatal

Maşina în care a pierit arhiducele Franz-Ferdinand

Pe drumurile Bosniei (Jugoslavia) se vede circulând uneori un automobil roşu, mai totdeauna gol. La trecerea lui, ţăranii îşi fac cruce. Este automobilul în care se afla arhiducele Franz Ferdinand şi soţia lui, când s'a întâmplat faimosul atentat de la Serajevo. Maşina este astăzi proprietatea unui medic bosniac şi e destinată pentru cursele de călători, dar nu prea găseşte clienţi.

Poporul superstiţios, priveşte acest automobil cu groază, socotindu-l un instrument al fatalităţii.

După tragicul sfârşit al arhiducelui Franz Ferdinand, automobilul în care a curs sângele princiar (un superb torpedo de construcţie germană) a devenit proprietatea generalului austriac Potiorek. După puţin timp, Potiorek a înebunit.

Automobilul a fost cumpărat de dr. Srskic, dar suferind mai multe accidente, medicul s'a grăbit să vândă maşina, unui negustor bosniac. Numai după câteva zile, negustorul a suferit un accident mortal.

Deatunci, automobilul a trecut prin mai multe mâni; dar a adus nenoroc tuturor proprietarilor şi nimeni nu l-a păstrat, mai mult de 6 luni.

Astăzi maşina fatală e proprietatea medicului bosniac care a instituit curse de călători. Dar medicul este în pagubă, de oarece lumea ezită să se folosească de un automobil care are o faimă atât de rea.

ASPECTE

CE FAC EDITURILE?

Un licean, dintre cei puţini cari se ocupă în afară de manualele didactice şi cu lecturi necesare culturei sale generale în loc să se pasioneze pentru box şi foot bal, mi-a cerut să-i spun ce cărţi a scris Dimitrie Anghel şi să-i împrumut, dacă le am, aceste cărţi.

Cu toată truda sa, liceanul n'a reuşit să găsească prin librării alt volum al lui Anghel decât acela de „Poezii", tipărit cu atâta lipsă de respect de către „Cartea Românească".

Nimic, nici „Fantoma", nici „Oglinda fermecată", nici „Cireşul lui Lucullus", nici Legenda funigeilor", nici „Caleidoscopul lui A. Mirea" uu se mai poate găsi; „Portrete", „Triumful Vieţii", Povestea celor necăjiţi" apărute în „Biblioteca pentru toţi" şi în biblioteca populară „Lumina" sânt şi ele inexistente. Ceeace dovedeşte că operele lui Ştefan O. Iosif au dispărut deasemenea din rafturile librarilor.

Şi totuşi vitrinele sânt tixite cu cărţi ale autorilor români. Printre ele însă nu vedem decât volumele lui Victor Eftimiu, Vasile Pop, Rădulescu-Niger şi ale celorlalţi mahalagii literari. Fac excepţie numai operele d-lui Sadoveanu, apărute în nenumărate ediţii: sânt singurele cărţi valoroase spre care se poate îndrepta cititorul...

Nu trebue să uităm că editurile în alte ţări îşi înţeleg marele rol pe cari îl au în răspândirea cu turei celei adevărate; în afară de explotarea cărţei efine şi aducătoare de venituri, editorii străini îşi fac o datorie din tipărirea cărţilor cerute de cei cari citesc pentru a se cultiva şi nu pentru a-şi procura numai o trecătoare distracţie.

La noi, domnii editori nu se gândesc decât la câştig; ei nu vor să contribue cu nimic la ridicarea nivelului cultural al ţării tipărind şi altceva decât cere ucigătoarea actualitate. Ceeace este la modă, uşor, prost chiar, dar se poate desface cu repeziciune, atrage luarea-aminte a exploatatorilor tiparului.

Nici un gând bun nu-i preocupă, nici un îndemn frumos nu-i călăuzeşte; editorilor le este complect indiferent dacă noile generaţii nu au posibilitatea să cunoască literatura anilor trecuţi şi ce au produs pentru patrimoniul cultural al ţării, gânditorii şi poeţii cari s'au străduit să facă educaţie poporului.

Există o aşa numită editură a Casei şcoalelor; acolo însă troneză spiritul absurd al lui Mihalache Dragomirescu şi sistemul tuturor administraţiilor publice: biletelul de recomandaţie.

Şi totuşi trebue găsită o soluţie şi pentru această problemă; e cu neputinţă de admis ca una din cele mai importante nevoi ale poporului, aceea de cultură să fie lăsată la discreţia unor oameni cu totul străini de aspiraţiile culturale ale ţării.

G. SPINA

Conflictul minier din Anglia

este opera comuniştilor?

Din Londra se anunţă că d. Jones. secretarul asociaţiei minierilor din Yorkshire, a declarat textual:

— „Conflictual actual este în mare parte datorit comuniştilor. Şi tot ei îl prelungesc. Astfel, de îndată ce criza va fi rezolvită, voi lucra fără răgaz pentru a smulge cancerul comunismului din regiunea noastră.

„Toate ajutoarele culese pentru minienii noştri în State e-Unite, nu ne-au parvenit. Aceste fonduri au fost consacrate numai pentru propaganda comunistă".

PROGRESUL AUTOMOBILISTIC

Vederea generală a marei expoziţii de automobile din Berlin (în cele două mari holuri din Kaiserdamm),

Expoziţia a fost deschisă Vineri 29 Octombrie şi conţine exemplare splendide.

O alianţă italo-franceză?

Ziarul parizian „Excelsior" menţine ştirea despre probabilitatea încheerei unei alianţe între Franţa şi Italia.

In acest scop, întrevederea între d-nii Briand şi Mussolini, dezminţită pentru moment, urmează totuşi a avea loc în cursul lunei lanuar.

La această întrevedere vor fi discutate următoarele chestiuni: 1) Propaganda antifascistă în Franţa. 2) Posibilitatea unei alianţe italo-franceze. 3) Problema Siriei. 4) Emigrarea italienilor spre Tunis. 5) Chestiunea Tangerului, şi 6) Diferite chestiuni economice.

O privelişte sălbatică

pe str. Costache Negri

Trecătorii de pe str. Costache Negri au fost ieri martorii unei scene care, dealtfel, se repetă zilnic.

Două cotiugare cu lemne se poticniseră în gropile enorme care se succed de la un capăt la altul al străzii acesteia nefericite. Oamenii împingeau la roţi, iar caii se opinteau zadarnic să urnească cotiugile. Larma vizitiilor atrăsese o mulţime de curioşi.

E ruşine să existe în centrul oraşului o stradă mai mizerabilă decît cel mai mizerabil drum de ţară.

Dar lăsăm deoparte estetica şi ne gândim numai la util. Str. Costache Negri e una din cele mai importante artere de comunicaţie ale Iaşului. Ea leagă direct Sărăria, Ţicăul şi Tatarăşul cu str. Ştefan cel Mare, Sf. Andrei, cartierul uzinelor, Nicolina şi Socola. Dar traficul a devenit literalmente imposibil prin această arteră directă, oamenii fiind siliţi la mari ocoluri. Totodată, str. C. Negri este ucisă din punct de vedere comercial.

E condamnabil faptul că în timp de 8 ani (după război) nu s'au găsit mijloace pentru refacerea acestei străzi. Iar deocamdată, până nu dau ploile de toamnă, atragem atenţia primăriei să-şi facă pomană ca cel puţin să astupe cu bolovani prăpăstiile de pe C. Negri.

Complectarea listelor electorale

Legea administrativă prevede că modificările şi complectările listelor electorale pentru judeţ şi comună trebuesc executate şi afişate până la 1 Februar. Legea electorală, mai explicită, stabileşte că întocmirea şi revizuirea listelor de alegători pentru parlament, se face în lunile Novmbre şi Decembre, iar afişarea în luna Ianuar. Apoi curge termenul scurt de contestaţie şi recurs.

Sarcina acestor operaţiuni importante cade în seama primarului şi a delegaţiei permanente (fie din oficiu, fie după sezisarea celui interesat).

Primarul Bucureştilor s'a şi grăbit să împlinească legea, făcând publicaţiile necesare şi fixând orarul şi locul unde cetăţenii să-şi poată înainta cererile lor.

Asemenea dispoziţiuni nu ştim să fi fost luate de primăria Iaşi. Or, suntem în Noembre când primăria ar fi trebuit să fi în ceput operaţiunile pentru complectarea listelor electorale.

Atragem atenţia d-lui primar Petreu să se ocupe urgent de această chestiune, pentru ca cetăţenii să-şi poată valorifica drepturile, — cu atât mai mult cu cât prima întrunire a listelor electorale s'a făcut cu foarte mari omisiuni şi erori.

VOCI DIN PUBLIC

Improprietărirea orăşenilor

Glasul unui funcţionar oeferist

In articolul de fond al ziarului „Opinia" No. 5830 din 31/10 cr., d. A. A. Badareu vorbeşte:

1) Despre sporirea debitului apei Timişeşti.

2) Despre budgetul Comunei Iaşi şi

3) Despre transformarea păşunatului Bahluiului în teren de construcţie.

Chestiunea I-a şi a II-a neinteresându-mă direct, rămân la apreciarea altora, cari sunt mai competinţi decât mine în asemenea materie.

N'am pretenţia să contrazic pe d. A. A. Badareu. Insă, în a treia chestiune discut tă de d-sa, îmi permit a arăta că dacă d-sa acuză de crimă pe actuala Administraţie comunală, greşeşte.

Ştim cu toţii cine este d. A. A. Badareu. Nu numai noi ieşenii, ci şi întreaga ţară. Nu putem de loc crede că un om de seamă cum este d-sa, să fie contra acelora cari cu pieptul lor au făcut zid la Mărăşeşti, Oituz, oprind puhoiul German să invadeze şi Moldova.

Nu fac politică. In calitatea mea de modest funcţionar, sunt în totdeauna la dispoziţia guvernului. Insă, pentru actuala administraţie comunală, în cap cu d. primar Petrea, aşi avea motive personale de mulţumire, de oarece am avut cerere de împroprietărire iăcută din anul 1922, şi ea n'a fost soluţionată decât sub actuala administraţie, şi cred că am alături de mine câteva sute de cetăţeni în situaţia mea. Aşa fiind, sperăm cu toţii cari avem deja măsurat şi

(Continuarea în pag. IV-a)

IN IAŞUL DE ALTA DATA

Fraţii Scorţescu

Alexandru, Nicu şi Gheorghe Scorţescu erau fiii bătrânului Scorţescu şi ai soţiei sale, născută Ghica, soră cu Eugenia Ghica, bine cunoscută pe vremuri la Iaşi.

Trustrei fraţii au urmat cursurile la Institutele-Unite. Nicu, din clasa IV-a s'a preparat pentru şcoala militară, unde a şi intrat. Alexandru, fire vioae, sârguitoare şi ambiţios, s'a distins în toate clasele, reuşind întâiul. După terminarea liceului însă, ocupând diferite funcţiuni ca: custode la Creditul Fonciar Urban, subprefect de Bucium şi în ultimii ani director al prefecturii de judeţ din Iaşi, a părăsit studiile universitare şi abea mai târziu, când prietenii săi, de aceiaşi vrâstă, s'au hotărât să termine studiile universitare, a făcut la fel şi Alexandru Scorţescu, mai cu samă sub imboldul lui Nicu Gane, care de atunci era prefect de judeţ. Şi aşa şi'a luat licenţa în drept, cu multă distincţie chiar.

Incă pe când era elev de liceu, era foarte amator de dans, fiind un excelent dansator. Ştia la perfecţie să valseze, să bostoneze cu multă uşurinţă şi mai cu samă îi plăcea mult galopul avântându-se dintr'un capăt la celalt al salonului de dans. Conducea în totdeauna cu tot sufletul contredansul şi cotilionul, două vechi dansuri, ce pe vremuri erau în floare la Iaşi, necunoscându-se pe atunci dansurile caraghioase de astăzi, cu nume sucite şi învârtite. Excela în conducerea ultimei figuri a vechiului şi bătrânescului contre-dans, bonlangera, făcând diferite figuri frumoase. Făcea pe opt, în pas de vals între două scaune, joc care plăcea mult societăţii ieşene de atunci.

Acest om vesel şi mult simpatizat în toate cercurile ieşene, a avut un sfârşit tragic, curmându-şi singur firul vieţii, într'un moment de supra enervare, provocat din cauza mutării sale din Iaşi ca şef al poliţiei, la Vaslui.

Obştescul sfârşit şi l'a dat în grădina Copou, unde de atâtea ori petrecuse cu veselie la serbările ce se organizau pe vremuri la Iaşi.

Deviza lui, pe care dădusă s'o imprime cu litere aurii şi pe cartonul ţigărilor ce le fuma era: „J'aime comme m'aime

(Continuarea în pag. IV-a)

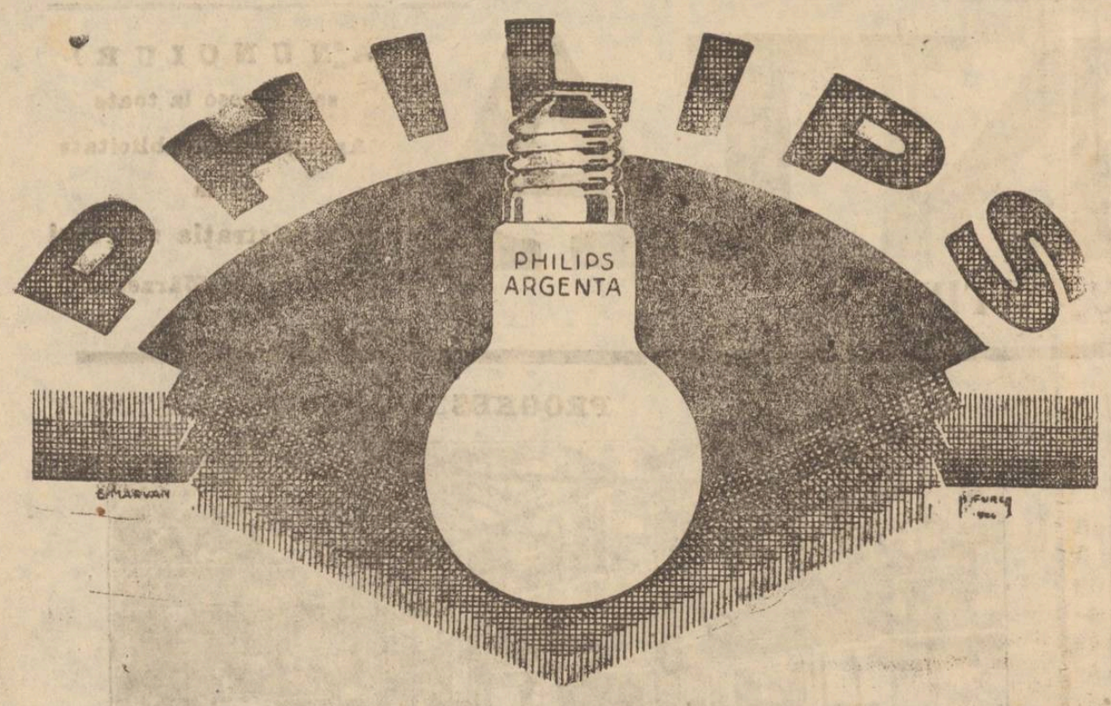

Profitaţi de ocazie, la schimbarea voltajului, de a vă înlocui toate becurile, cu renumita marcă **PHILIPS**

La Watson & Youell

Strada Ştefan cel Mare 27-29

se vând becuri electrice pentru noul voltaj 220

Volţi cu următoarele preţuri :

25 lumini		Lei	45 bucata
32-50	„	„	52 „
40 Watt	(80 lumini)	„	57 „
60 „	(120 „)	„	67 „

Nu uitaţi !

şi nu părăsiţi convingerea că

Iride

şi **Super-Iride** sunt cele mai bune, mai eftine şi mai căutate **vopsele de stofă.**

De vânzare la toate magazinele de încredere din Iaşi şi din toată ţara.

Fratelli Gabbiani
Bucureşti

Automobil

„Oacland", 6 cilindrii, tip special lux, frâne pe 4 roţi, rulat 6000 Km, cauciucuri absolut noi, de vânzare.

A se adresa d-lui I. Iosefsohn, Iaşi str. Lăpuşneanu 19.

Se fac înlesniri de plată contra garanţie solidă.

Numai ou
150 lei

se execută în mod ireproşabil **orice ramă** culoarea mobilei mărime naturală : în mahon, frasin, nuc, aurit, metal etc.

Asortiment bogat 120 modele, numai la

Israel Bergher S-sor
str. Anastasie Panu 50

Romănia
Corpul Portăreilor Trib. Iaşi
PUBLICAŢIUNE No. 125
Anul 1926 luna Octombrie 30 zile

Se publică spre cunoştinţa generală că conform adresei Jud. Ocol I Urban Iaşi No. 18000/926 se va vinde prin licitaţie publică în ziua de 11 Noembrie 1926 ora 11 a. m. averea mobilă sequestrată cu procesul verbal No. 1012 | 926 de la D-tru Cristea la pretenţia D lui A. Dumbravă avocat, avere compusă din : 6 Hect. recolta prinsă de rădăcini porumb, 50 arii grădină zarzavat şi aproximativ 2000 Kgr. ciapă.

Vânzarea se va face în comuna Golăeşti cot. Chişarăi Jud. Iaşi, domiciliul debitorului pe bani gata şi în asistenţa notarului respectiv.

Şef Portărel, Bazali
Secretar, Stănescu

DOCTOR
L. HEITEL
MAMOŞ
De la clinicile din Berlin, Viena Frankfurt
Boli de femei şi naşteri
Str. Săulescu 2 (alături de Biserica Talparari)
Consultaţiuni 3—6 p. m.
Pentru săraci gratis zilnic.

Dr. Jacques Goldner
Şef de lucrări la Facultatea de Medicină
Boli interne, Boli de copii
Iaşi, — strada Mărzescu 17
Cons. 2—4 p. m.

AVIZ

Banca Naţională a României, aduce din nou la cunoştinţa generală că bilefele de 500 tip vechi 1916, pentru care s'au mai făcut publicaţiuni anterioare în Septembrie 1925, urmează să fie retras din circulaţie până la 31 Decembrie 1926, irevocabil.

Posesorii acestor bilete, se vor prezenta pentru preschimbarea lor la sediul Băncei în Bucureşti, strada Lipscani No. 7 şi la toate agenţiile şi Sucursalele din provincie.

Romănia
Corpul Portăreilor Trib. Iaşi
PUBLICAŢIUNE No. 123
Anul 1926 luna Oct. în 29 zile

Conform adresei Jud. Ocol II Urb. Iaşi No. 32591/1926 se publică spre cunoştinţa generală că în ziua de 12 Noembrie ora 10 a. m. va vinde prin licitaţie publică averea mobilă dela debitorii Profira I. N. Lăzescu compusă din un bufet, un pian, una sobă de fontă, una maşină de cusut, una masă de lemn, şi patru scaune lemn de mahon îmbracat cu iută ; aflătoare în Iaşi str. Smardan No. 48 domiciliu debitorilor, unde se va face vânzarea pe bani gata şi în asistenţă comisarului respectiv ; iar în ziua de 16 Noembrie a. c. ora 11 a. m. se va vinde prin licitaţia publică averea sechestrată dela debitorul Ioan N. Lăzescu aflătoare în comuna Popeşti Jud. Iaşi compusă din 400 (patru sute) decalitri vin recolta 1926.

Vânzarea se va face în comuna Popeşti Jud. Iaşi la via proprietatea D-nei Cantacuzino Paşcanu pe bani gata şi în asistenţa notarului respectiv.

Toată această avere se vinde la pretenţia d-lui Dr. Al. Ţaicu sechestrată cu proces le verbale No. 1028 | 926 care se găsesc la dosarul de urmărire sub No. 1024 | 1926.

Şef Portărel, Bazali
Secretar, Stănescu

Tribunalul jud. Iaşi S. III-a
Publicaţie de vânzare
No. 7215 din 21 Septembrie 1926

Dl. Gh. Huţanu în calitate de casier şi reprezentant al Băncei Popu'are „Leul" din Iaşi prin petiţia înreg. la No. 21443 | 926 a cerut Trib. Iaşi s. III-a să autorize Corpul Portăreilor Iaşi să facă comandamentul şi toate formele de vânzare prin licitaţie publică a imobilului din Iaşi str. Arapu No. 131 proprietatea debitorilor Ioan şi Paulina Olioscu, personal soţul şi pentru autorizare ambii domiciliaţi la imobilul urmărit pentru îndestularea creditoarei cu suma de lei 6000 capital cu procente convenţionale de 10 la sută pe an 4 la sută comision trimestrial de la 25 August 1924 până la achitare, plus cheltuieli de urmărire şi onorar de avocat de 10 la sută asupra capitalului imprumutat ce are a lua de la numiţii debitori în baza obligaţiei ipotecare autentificată de Trib. Iaşi s. III-a sub No. 423 din 1923 înscris la No. 216 | 923 şi învestit cu formula executorie la No. 222 | 926.

Tribunalul admiţând cererea prin Jurnalul No. 5504/926, a autorizat Corpul Portăreilor Iaşi, să facă comandament şi toate formele de vânzare prin licitaţie publică a imobilului urmărit, s'a făcut comandamentul No. 5769 | 1926 după care conform art. 503 pro. civ. s'a făcut procesul verbal de situaţie al imobilului urmărit care este : Imobilul este situat în Iaşi str. Arapu 131 şi este o clădire ruină şi joasă compusă din o odăiţă şi o tindă ambele cu lut pe jos, acoperite cu scânduri, alăturea se află o şură de scânduri acoperit cu tablă şi o latrină de scânduri. In dosul casei se află un loc mare lung aproximativ cam 500 m. şi lat aproximativ c'am 27 m. pe care se află samanat popuşoi şi zarzavat. Ingraditura de jur împrejur e de scânduri. Imobilul se megleşeşte la răsărit cu soşeaua Ţuţora, la apus cu str. Arapu. la miază-zi cu imobilul D. Foca şi la miază-noapte cu imobilul Haralamb Ionescu. Imobilul urmărit are sarcini încă 6000 lei tot în favoarea Băncei „Leul" din Iaşi cu procent de 12 la sută pe an ipoteca inscrisă la No. 629 | 925 constituită tot de debitorii de mai sus.

Se incunoştiinţează că vânzarea şi adjudecarea acestui imobil va avea loc în pretorul Tribunalului Iaşi secţia III-a *în ziua de 15 Februarie 1927*, ora 12 amiază, începând licitaţia publică dela suma de lei 6000 fixată de Banca creditoare.

Sunt somaţi toţi cei ce au vre-un drept de creanţă, chiar ipotecă sau alte privilegii ca înaintea adjudecărei să arăte înaintea Tribunalului pretenţiile lor, cunoscând că în urmă nu li se vor mai ţinea în seamă.

Dosar No. 928 | 926
Preşedinte M. EŞIANU
Portărel, I. Popovişi

DOCTOR IN MEDICINĂ
M. WECHSLER
Specializat în Franţa în
ARTA DENTARĂ
Boli de gură şi de dinţi
Consult. 9-12 şi 2-7 p. m.
IAŞI, Str. Ştefan cel Mare 16
Casele Leon Mayer

Agresiunea din Leţcani

Un flăcău grav maltratat de nişte necunoscuţi

In comuna Leţcani s'a petrecut o infiorătoare agresiune în următoarele împrejurări :

Pe când Vasile N. Gribincea, de curând eliberat din armată, se afla pe ogor, îndeletnicindu-se cu strânsul porumbului, s'au oprit în şosea, pe la orele 11 a. m., trei căruţe din care s'au scoborât 4 necunoscuţi ce-au tăbărât asupra lui Vasile Gribincea şi l-au bătut îngrozitor. L-au lovit în cap cu un drug de fer până când l-au lăsat în nesimţire, pe urmă l-au împuns şi cu o furcă în partea dreaptă a spatelui.

Oamenii de pe ogoarele vecine, văzând învălmăşeala, au alergat în sat, dând de veste rudelor flăcăului. Dar când a venit în goană Pavel Gribincea, fratele acestuia, necunoscuţii s'au suit în căruţi şi au dispărut lăsând în şosea două care din care unul era încărcat cu mohor.

Victima găsindu-se în stare gravă nu poate da încă nici o lămurire. Gribincea a fost adus la parchetul local unde urmează a fi văzut de medicul legist.

Postul respectiv face cercetări.

Un viol în localitate

Astăzi dimineaţă, pe la orele 5, s'a prezentat la Circ. V. poliţienească o tănără lucrătoare Axima Todireancu din Mah. Adunaţi 20, reclămând că a fost victima unui sălbatec viol.

Fata care e în etate de 17 ani, a declarat că fiind la Cinema, a făcut cunoştiinţă a trei tineri.

Aceştia i-au promis că o vor conduce acasă. Intr'adevăr după spectacol, tinerii s'au urcăt într'o trăsură, dar în loc s'o conducă pe fată acasă, tinerii au dat birjarului adresa unuia din ei.

Aici, cei trei tineri au maltratat-o şi în urmă şi-au bătut joc de ea.

La orele 5 dimineaţa, tinerii i-au mai luat din buzunar banii ce-i avea asupra ei şi au gonit-o.

Poliţia făcând cercetări, a constatat că reclamanta exagerează lucrurile şi că ea însăşi are răspunderea pentru cele întâmplate.

CONTABIL AUTORIZAT se însărcinează cu ţinerea registrelor la d-nii comercianţi, eventual ocup şi ½ zi. Adresa ziarul „Opinia" sub Z. A.

DE INCHIRIAT 3 camere, bucătărie, camară de lemne, în strada Tataraşi 53. A se adresa pentru informaţiuni în str. Ghika Vodă 48.

PENTRU eşirea din tovărăşie se vinde moara Sf. Gheorghe din Soseaua Păcurari, având poziţie escelentă.

A se adresa la moară.

COVOR MARE, tuns, de vânzare, absolut nou — dimensiuni 4 metri 60 pe 5 metri — se vinde de ocazie cu un preţ mult scăzut sub valoarea lui (Strada Sărărie 29).

Profitaţi de ocazie. In fiecare săptămână sosesc cumpărători serioşi şi cumpără antichităţi, mobilă, covoare persane, lucruri de artă, de bronz, de cristal, de porcelan, bibelouri, bijuterii, blănuri, maşini de cusut, case de fer etc.

Dacă vroiţi să vindeţi convenabil şi repede lucrurile D-vs. aduceţi-le la „Ajutorul Nostru" str. Cuza Vodă No. 71, unde se percepe numai 5% după vânzare. La cerere se eliberează imediat şi acont.

Ocazional, de vânzare un ceas mare de salon, 2 covoare persane şi alte diferite obiecte.

LECŢII de dactilografie

se predă foarte repede şi cu preţ extrem de redus în strada Cuza-Vodă No. 71, vis-a-vis de Banca Moldova.

Se primesc acte de copiat.

Abonaţi-vă la Opinia

INAUGURAREA

AZILULUI DE BĂTRÂNI DIN DOROHOI

Dorohoi 3.—Opera înfăptuită de vechiul Comitet al Com. Israelite din oraşul nostru este demnă de toată lauda.

Ceiace fosta Comunitate a realizat într'un timp relativ scurt şi cu sacrificii enorme, alţii n'ar fi împlinit în 20 ani.

Intr'adevăr trecutul Comitet, care a avut norocul să aibă un Preşedinte priceput şi energic in persoana D-lui Julius Fischer (care e şi un mare filantrop), a venit la conducerea Com. Cu un program vast şi care, a fost realizat în întregime, în ce priveşte azilul.

Spitalul care a fost cel mai principal punct din program, dă de mult timp asistenţă medicală gratuită la 80—100 bolnavi zilnic, servind astfel foarte mult populaţia nevoiaşă.

Baia oraşului a fost deasemenea cumpărată de Comunitate şi pusă la dispoziţie cetăţenilor, după ce a fost renovată.

S'au mai avut grijă de a se face un parc sportiv, care a fost amenajat cu ajutorul Asoc. Macabi.

Inima caritabilă a d-lui Fischer nu a pierdut din vedere nici bătrânii lipsiţi de mijloace. Şi graţie fondurilor ce s'au strâns din timp, s'a construit un azil care a fost inaugurat Duminica această sub auspiciile unui Comitet de Doamne.

Azilul este situat în grădina Şcolii Israelite şi este compus din 10 camere mobilate cu toate cele necesare şi 2 săli mari.

Inaugurarea s'a făcut cu un fast deosebit şi au luat parte pe lângă populaţiunea evreiască şi Dl. Prefect Stere Costescu. Dl. Primar Scriban, Dl. Dr. Crivatz Dl. Alexandrescu etc.

La ora 10, după ce orchestra Macabi a intonat imnul Regal, D-nii rabini Drimer, Glickman şi Schächter au făcut serviciu religios.

A luat apoi cuvântul d. Jean Chizes, care prin cuvinte mişcătoare arată că societatea, prin azilul ce-l oferă azi bătrânilor, face cel mai umanitar gest.

Apoi d. Chizes aduce elogii D-lui Julius Fischer spunând că actele d-sale vor fi o pildă frumoasă pentru toţi acei ce se vor succede la conducerea Comunităţei.

După aceia ia cuvântul D-l Fischer care după ce aduce omagiu Familiei Regale Romîne face istoricul activităţii fostului comitet, adăugând că are toată încrederea în actualul comitet condus de doi fruntaşi ai baroului local. D. Prefect Stere Costescu se simte fericit că se află în mijlocul populaţiunei în asemenea ocaziune şi laudă fapta caritabilă.

Mai ia apoi cuvântul d. Primar Scriban care asigură comitetul de conducere, de largă solicitudine din partea Primăriei.

D-sa promite chiar că va pava strada din faţa azilului.

A urmat apoi o gustare, după care publicul s'a împrăştiat.

La această solemnitate s'au strâns lei 70.000 şapte zeci mii, din donaţii ceiace reprezintă o nou contribuţie frumoasă. Separat s'au înscris mulţi cu cotizaţiuni lunare.

Aurelian

DIN VASLUI

Vaslui. — *Şezători.* — Cercul cultural „David Wolfsohn" şi-a inaugurat ciclul de şezători, obţinând un frumos succes.

Sala căminului Sionist unde au loc aceste şezători, drăguţ amenajată, este neîncăpătoare pentru mulţimea care vrea să asiste la manifestările artistico-culturale ale mănunchiului de tineri grupaţi în acest cerc.

Sîmbătă seară d. ing. Solomon Mibeschau a conferenţiat despre „Progresele reclădirii ţărei sfinte" iar d. profesor Guberman despre „Bogăţiile culturii evreieşti".

Programul a fost complectat cu diferite bucăţi corale lectura şi Solo de vioară foarte bine reuşite.

Pentru Sâmbăta viitoare programul şezătorii va fi inbogăţit cu o parte teatrală. Se va reprezinta un Sckets scris de către un cunoscut publicist de aici. De asemenea se pregăteşte producţia orchestrei simfonice.

A.

UNIVERSITARE

Cursurile de Chimie Farmaceutică se vor deschide Vineri 5 Noembrie.

Conferinţa ocazională va fi ţinută de d. prof. dr. Al. Ionescu, tratând despre „Insulina şi diabetul din punct de vedere chimic".

*

Cursurile de Anatomie Topografică vor începe Vineri 5 Noembrie, în Amfiteatrul Institutului de Anatomie.

*

Cursul de Parasitologie va începe Sâmbătă 6 Noembrie.

*

Astăzi au început examenele de doctorat la facultatea de drept. Comisiunea examinatoare se compune din d-nii prof. I. Coroiu, George Cuza şi Ionaşcu.

Au fost examinaţi pentru candidaţi, dintre care au reuşit trei şi anume d nii G. Ghica, M. Berte şi Preoţescu.

*

Astăzi după amiază la orele 2 jumătate a avut loc deschiderea cursurilor seminarului de Slavistică.

Din Fălticeni

Fălticeni.— *Teatru.*— Impresia făcută de al II-lea turneu al artiştilor dela Teatrul Naţional din Bucureşti, în frunte cu tragedianul Vasile Leonescu, e mult sub nivelul aceleia făcută de turneul Livescu. Tragi-comedia „Neron" care s'a jucat, are nevoie de interpreţi cunoscători în tainele scenice. Ori ansamblul care ne-a vizitat, n'a reuşit — cu excepţia bineînţeles, a maestrului Leonescu — nici pe departe să creieze atmosfera de real, absolut necesară unei reprezentaţii cu subiect istoric.

Singurele roluri mai binişor interpretate au fost acelea al Acteei şi al bufonului Menecrate.

Lipsa de decor — şi singurul motiv care ar putea fi invocat— nu poate să scuze însă cu nimic totala nereuşită, căci în aceleaşi condiţiuni am văzut şi „Tartuffe" care cu toate acestea a lăsat o foarte favorabilă impresie.

L. NOIR

— **KOPROL** purgativ, cuaţă cel mai activ.

INFORMAŢII

x Printre primele proecte pe care va avea să le voteze parlamentul, vor fi acelea prin care se sporesc considerabil impozitele pe proprietăţile rurale şi urbane, pe comerţ, industrie şi podgorii.

x Astăzi la prânz a avut loc trista ceremonie a înmormântărei regretatei Ernestina Caufman, soţia confratelui nostru Max Caufman-Dan.

Au asistat colegii şi prietenii mult încercatului soţ.

x Serbări şcolare.—Duminică 7 Noembrie crt. va avea loc în sala cinematografului Elisabeta, serbarea şcoalei secundare de fete „Oltea Doamna".

— Luni 8 Noembrie se va serba de către liceele M. Kogălniceanu, de fete şi de băeţi, patronul acelor şcoli.

Serbările vor avea loc în localurile şcolilor.

x *O femee reclamă pe soţul ei pentru furturi.*—De către poliţie a fost arestat locuitorul Th. Bucataru.

El a fost reclamat de soţia lui Anica Bucataru, originară din Orhei, cum că ar fi autorul a mai multor furturi.

Se fac cercetări.

x *Un câne turbat* a muşcat astăzi la prânz în Piaţa Unirei, mai multe persoane.

Câne a fost împuşcat lângă Tufli.

In fugă câne a mai muşcat câteva persoane, în timp ce se trăgeau focuri după el.

x *Comemorarea Revoluţiei Ruse.*— Cu prilejul împlinirii a 9 ani de la izbucnirea revoluţiei ruse, partidul socialist va comemora acest eveniment, într'o şedinţă festivă, care va avea loc Duminica 7 Noembrie a. c. în localul Casei Poporului din Socola. D. Albert Abramovici avocat, va vorbi despre „Nouă ani de revoluţie rusă".

ULTIMA ORA

ATENTATUL CONTRA LUI MUSSOLINI

O VERSIUNE SENZAȚIONALĂ

Tânărul Zamboni ar fi o victimă nevinovată... Adevăratul atentator a scăpat

Excesele continuă în toată Italia

Roma 3.— Prefectura poliției din Bolognia a comunicat noaptea la ora 1,30 că tânărul atentator se numește Anteo Zamboni și are vrâsta de 16 ani.

Arestarea familiei lui Zamboni

Au fost arestați tatăl, doi frați și o mătușă ai atentatorului.

Deasemenea au fost arestați numeroși fruntași anti-fasciști.

Cifra de 2ooo arestări se confirmă.

Pentru împiedecarea altor atentate

Fasciștii au întocmit liste negre, cu numele mai multor fruntași anti-fasciști.

S'a anunțat că acești fruntași sunt considerați ca ostatici și vor fi uciși îndată ce se va mai produce un atentat contra lui Mussolini.

*

Probabil că parlamentul va fi convocat în curând, spre a vota legi foarte severe pentru paza persoanei Ducelui.

Excesele continuă

Excesele continuă în toată Italia.

La Milano au fost devastate casele fruntașilor socialiști. S'au operat șute de arestări.

La Roma a fost devastat „Il Mondo" și mai multe case particulare.

„Avenir" din Milano a fost incendiat, iar primul redactor al lui „Coriere d'Italia" grav maltratat.

Un zvon senzațional

La Roma circulă cu persistență zvonul că tânărul Zamboni n'ar fi fost acel care a comis atentatul. El era cunoscut ca un fascist înflăcărat și era bine apreciat de cercurile fasciste.

Se crede că în clipa atentatului Zamboni s'a emoționat la auzul detunăturei și a întins mâna, făcând un gest nechibzuit. Publicul l-a socotit atunci ca autor al atentatului și l-a ucis, căzând astfel jertfă nevinovată.

Profitând de confuzie, adevăratul atentator s'ar fi strecurat prin mulțime, reușind să dispară.

Tentativă de sabotare

în minele engleze

Londra 3.—Orașul minier Radstock este în mare tulburare în urma descoperirei unei tentative de a se arunca în aer intrarea într'o mină de cărbuni.

Un individ suspect a fugit dela intrarea minei, la apropierea paznicului de noapte,

In urma lui s'au găsit îns mnate cantități de dinamită. Instalația explozibilă a fost îndepărtată la timp, evitându-se o catastrofă.

Incendii în Fălticeni

Fălticeni 3. — Un incendiu a distrus o mie cinci sute de stângeni de lemne în pădurea Găinești, proprietatea d-lor Filotti, Maxim și Peltz.

As'ăzi focul a fost localizat.

*

Alt incendiu s'a declarat în pădurea comunei Drăguceni, care a putut fi localizat după câteva ore.

Noir

Expediția Amundsen

victima unui furt

Copenhaga 3.— Se anunță că două sute de lăzi aparținând expediției lui Amundsen au fost expediate în Statele-Unite. Deschizându-se lăzile, s'a constat t că cele mai multe din ele conțineau p ie și hârtie maculatură.

Toate instrumentele de precizie, necesare expediției, au dispărut în mod inexplicabil.

Faptul provoacă pretutindeni uimire.

Remanierea

București 3— Din anturajul d-lui general Averescu se anunță că remanierea ministerială nu se va face decât după deschiderea Parlamentului.

E vorba de o remaniere largă.

x *Scandal antisemit la Sculeni.*— Din Sculeni se anunță o agresiune antisemită. Acelaș agent antisemit Țurcanu care a provocat scandalul de la Pârliți, și-a făcut apariția cu ziare naționaliste și în Tg. Sculeni.

Aici a fost arestat de jandarmi dar apoi pus în libertate.

In urmă în timp ce continua să-și vândă ziare, s'a strâns un număr de săteni, cărora voia să le ție o cuvântare.

A intervenit primarul Ochinciuc și ajutorul de primar Craiman. Acesta din urmă a fost lovit și pansat la spital.

Autoritățile cercetează.

ECOURI

— *In curând asoc. „Macaby"* din Iași. își va sărbători al 7-lea an al existenței sale.

Cu această ocazie Ieșenii vor asista la grandiosul festival ce asociația îl pregătește.

Având în vedere renumele pe care și l'a câștigat în rândurile populație ieșene, ea se străduește ca festivalul să aibă reușita cuvenită. Frumoasele numere de gimnastică, la aparate figuri libere, box, etc. vor delecta publicul.

Tot în aceea seară, publicul va asista la *inaugurarea orchestrei asociației*, care va cânta diferite opere, sub conducerea renumitului profesor Dl. V. Darim.

— Familia Domnișoarele Goldenthal s'a mutat în str. Anast. Panu No. 52. Intrarea prin str. Strâmbă, prin curte.

— Marele rabin din Sereth-Bucovina, a sosit în localitate pentru câte-va zile și este găzduit în casele proprii ale d-lui Burăch Abzug, str. Palat No. 34,— unde credincioșii îl pot vizita.

Elevi la învățătura tipografiei se caută la Tipografia H. Goldner.

TELEGRAMĂ

Asigurarea Românească

IAȘI

Str. Lăpușneanu 17—19

La tragerea de amortizare din 31 Octombrie 1926, au eșit la sorț următoarele polițe :

Polița No. 16272 *Albert Wilke,* Iași Str. Zugravilor 55 bis, *câștigat Lei 20.000.*

Polița No. 9406 *Raschela Șloimovici,* Iași Str. Socola 63 *câșttgat Lei 10.000.*

Polița No. 14713 *Maria R Dabija,* Iași Comandamentul 4 Teritorial *câștigat Lei 10.000.*

Rugăm dispuneți achitarea

Asigurarea Românească
Soc. Anonimă Română de Asigurări Generale
BUCUREȘTI

Casa de Credit „RATA"

Magazin Universal str. Gh. Mârzescu 34

Haine bărbătești gata și de comandă, Blănițe de piele, Demiuri, Scurte, Mantile de cauciuc, Raion special de Mantile de damă, Incălțăminte Galoși și Șoșoni, Manufactură, Stofe

Orice articole de prima necesitate se vând cu

Prețuri avantajoase

MARI INLESNIRI DE PLATA

Birourile și Depozitele

WATSON & YOUELL

Soc. Anou. Rom. de Import și Export

au fost transferate

în Str. Ștefan cel Mare No. 27-29

(Casele Isidore Margulies).

Farmacia Curței Regale și Laboratorul de chimie analitică Frații Dr. Konya

Succesori Dr. EM. GROZEA, IAȘI

LABORATOR DE PRODUSE CHIMICO-FARMACEUTICE premiate cu medalii de aur în țară și străinătate

Specialități proprii aprobate de Consiliul Sanitar Superior

Câte-va din aceste specialități:

Vinul Konya : tonic, nutritiv, cu principiile de Cola, Coca și Guarana.

Sudex : pudra antisudorifică, de mare efect contra transpirației la mâini, picioare, etc.

Dentalin : renumita apă de gură.

Crema de Pete : contra petelor de orice fel de pe obraz și pentru îngrijirea feței.

Preparate cosmetice Margot : crema, pudra și săpun pentru înfrumusețarea feței.

Salparill : cel mai bun sirop depurativ al sângelui stricat, având ca efect reînoirea organismului.

Kalmodon : antinevralgie, contra durerilor de dinți, de cap, nevralgii, etc.

Laboratorul de analize : primește analize chimice de orice fel,

INCENDIU

Ploești 3.— Un incendiu s'a declarat la locuința d-lui Nae Eremia din str. Temișoara 59 și a distrus două corpuri de casă. Pagubele sunt mari.

Scandal la un teatru

Muncitorii huiduesc o piesă a d-lui Romulus Voinescu

București 3—La Teatrul Central din calea Calarași trebuia să se joace aseară, de către trupa din Vilna, piesa „Detectivul" a d-lui Romulus Voinescu directorul general al Siguranței Statului.

Mai mulți muncitori comuniști au cumpărat bilete și au intrat în sală. La ridicarea cortinei, muncitorii au început să huiduiască, împiedecând spectacolul.

Au intervenit jandarmii care au lovit cu patul armei pe câțiva muncitori. Trei manifestanți au fost arestați și vor fi trimiși astăzi la Consiliul de război.

După câtva timp, spectacolul a continuat în liniște.

EXPLOZIE IN BULGARIA

Sofia 3.— O parte din fabrica de muniții de la Semlievo a sărit în aer.

Sunt 2 morți și numeroși răniți.

Cauzele nu se cunosc.

Passici se retrage

din viața politică

Belgrad 3.— D. Nicolae Passici, bătrînul barbat de Stat, a hotărât să se retragă din viața politică.

El dorește numai a prezida guvernul în timpul încoronărei Regelui Alexandru. Apoi, imediat după încoronare se va retrage din politică și va da o proclamație către popor, prin care și ia rămas bun.

Cazul Seferian din Galați

Galați 3.— Tribunalul a confirmat ieri mandatele de arestare emise contra marilor comercianți, frații Seferian.

Firma Seferian a fost declarată în [illegible] frauduloas.

S'a lansat mandat de arestare

contra bancherului Alschek

DECLARARE IN STARE DE FALIMENT

București 3. — Judecătorul Minculescu a continuat ieri cercetările în chestia dispariției bancherului Alschek.

S'au făcut noi percheziții și au fost interogați unii reclamanți, precum și funcționarii bancherului.

Din depoziții reesă că Alschek a lucrat cu rea credință. El avea darul convingerei și atrăgea pe naivi. Oferea deponenților avantagii mari în anumite combinații, sau promitea o dobândă de 3o la sută.

Deasemenea primea acțiuni drept depozit, la valoarea reală, cu dreptul a restitui la cerere acțiuni cu alte numere de serie. Apoi vindea acțiunile pe piață, sau le gaja în interes personal.

*

Parchetul a deschis acțiune publică pentru bancrută frauduloasă. Totodată s'a lansat mandat pentru arestarea lui Alschek

Se crede că bancherul a trecut prin Giurgiu în Bulgaria.

Tribunalul comercial va declara astăzi în stare de faliment pe Alschek.

SCUFUNDAREA

unui vapor italian

Hamburg 3.— Vaporul italian „Garibaldi" s'a lovit de un vas german și s'a scufundat în fața portului Hamburg.

21 persoane din echipaj au fost salvate.

Intrângerea conservatorilor engleji

în alegerile comunale

Londra 3.— Din rezultatele cunoscute până acum de la alegerile comunale, rezultă că conservatorii au suferit o înfrângere dezastruoasă,

Laburiștii au câștigat foarte mult. I dependenții și liberalii au înregistrat și ei succese.

Orașele Shefield, Birmingham, Leads și altele, au fost cucerite de laburiști.

Un tânăr se aruncă de la etaj

în strada Pomir

Poliția a reușit să aresteze eri pe doi tineri Herșcu Iosub și Moritz Melichzohn, acuzați că sustrăgeau materiale tehnice de la instalațiunile electrice.

Ei au fost înaintați Brigăzii de urmărire.

D. Comisar Vasiliu, șeful acestei Brigăzi a început de îndată cercetările.

*

Un agent de poliție a fost trimis cu Melichzohn spre a face o descindere la locuința acestuia în str. Pomir 9.

La orele 10 jumătate dimineață, poliția a făcut descinderea într'un moment de neobservare, tânărul Moritz Melichzohn apropiindu-se de fereastră, s'a aruncat de la etajul al doilea și a căzut în stradă.

In cădere el a căpătat câteva răni și a fost transportat la spital.

Noul director general al teatrelor

Bucnrești 3— D. Alex. Hodoș, prim redactor la revista „Țara Noastră" a d-lui Goga și amic intim al ministrului de interne, a fost numit director general al teatrelor. D-sa va intra în funcțiune pe ziua de 8 Noembrie.

In onoarea d-nei Aberdeen

București 3.— Consiliul național al femeilor române a dat aseară un ceai la Athenée Palace, în onoarea marchizei Aberdeen, prezidenta consiliului internațional al femeilor.

Cioonire

între poliție și comuniști

Sofia 3.—In gara Dragoman un polițist întâlnind pe cinci indivizi suspecți îi somat să se legitimeze.

Unul din indivizi a împușcat pe polițist cu un foc de revolver.

Intervenind alți polițiști au împușcat pe unul din cei cinci și a arestat pe un altul. Acesta este cunoscutul comunist Kenov.

Dacă faceți reparații la imobilele Dv. sau construiți din nou, adresați-vă cu încredere la marele depozit de cherestea

„Comerțul Forestier"

din str. Uzinei No. 23 Iași care furnizează materialele lemnoase necesare, de cea mai bună calitate și cu prețurile cele mai reduse.

DOCTORUL

R. DAMSKER

Str. Cizmăriei No. 17

(PIAȚA HALEI)

Consultă zilnic între orele 8—11 a. m. și 2—5 p. m.

pentru **Boli Interne Sifilis și Genito-Urinare**

In București

ziarul „Opinia" se găsește de vânzare la depozitul de ziare „Independența".

Calea Victoriei 56 peste drum de terasa Oteteleșianu.

DOCTOR

Tr. Mihailescu

asistent universitar

chirurg secundar gynecolog la spit. Maternitatea

BOLI DE FEMEI, GENITO-URINARE-SIFILIS

Str. Lăpușneanu No. 18, etaj Telefon No. 164

Consult. 1—3

Jalnicii Max Caufman—Dan, soț, Isidor și Haim Canter, frați, nepoți și nepoate și familiile Caufman, Canter și Steig au durerea de a anunța încetarea din viață a prea iubitei lor

Ernestina Caufman

smulsă de o nemiloasă boală, după o lungă suferință.

Inmormântarea a avut loc astăzi Mercuri 3 Noembrie ora 11 a. m.

Adânc intristații : Clara Herșcu soție, Gherșin și Mina Braunștein cu copii, (Galați) Nissin și Estera Herșcu cu copii, Lupu și Rebeca Klait cu copii, Ioina Herșcu (New-York) frați și surori, Nathan și Roza Weissman cu copii cumnați, Marcu și Rebeca Glückman cu copii Roman, d-na și d. Lupu Braunștein (Galați), d-na și d. Solomonică Leibovici (Galați), d-na și d. Sandu Braunștein (Galați), Marcu și Clara Haimovici, Artur și Anuța Abramovici, nepoți au durerea a înștiința încetarea din viață a scumpului lor

SOLOMON HERȘCU

cârciumar

decedat în etate de 56 ani

și roagă rudele, prietenii și cunoscuții să asiste la înmormântarea care va avea loc mâine Joi 4 Noembrie ora 2 p. m.

Cortegiul va porni de la locuința defunctului str. Costache Negri 88.

ŞTIRI DIN ŢARĂ ŞI STRĂINATATE

Consiliul Judeţean

Combaterea epidemiei de scarlatină în judeţ

Discuţiile din Consiliul Judeţean.— Hotărârile. — Situaţia gravă la Ciurea şi Sineşti.— Infiinţarea de infirmerii.

Ieri după amiază a avut loc a doua şedinţă din seziunea ordinară a consiliului Judeţean.

Şedinţa a fost prezidată de d. *Const. Căpriţă*, preşedintele Consiliului.

S'a luat din nou în discuţie starea sanitară a judeţului în legătură cu grava epidemie de scarlatină.

D. *V. Cristea* a propus să se introducă ca în vechime, tobele pentru a aduna pe săteni spre a se descoperi cazurile de boli contagioase, care sunt tăinuite de ţărani.

D. *A. Ventoniuc*, a arătat necesitatea de a se înfiinţa infirmerii, dacă nu în toate comunele, cel puţin în acele contaminate.

*

D. *I. Axinte*, prefectul judeţului, a vorbit despre necesitatea educaţiei cetăţeneşti.

D. *Dr. C. Vasiliu*, medicul primar al judeţului, a arătat mersul epidemiei de scarlatină.

In judeţ, zilnic se declară noi cazuri. Ieri s'au semnalat trei cazuri noi în Storneşti (Sineşti).

Spitalele din Podul Iloaie şi Tg. Frumos sunt pline de bolnavi.

Astăzi sunt încă izolate în cele cinci spitale din judeţ 130 cazuri de scarlatină.

*

D. C. Cerchez care este consilier judeţian, a intervenit în discuţie interesându-se de mersul epidemiei la Sineşti, unde s'au declarat 44 cazuri de scarlatină dintre care patru mortale.

D-sa a cerut măsuri urgente.

*

S'au luat următoarele hotărâri :

Se vor forma comisiuni sanitare în comunele contaminate, sub preşedinţia unui consilier judeţean.

Cu începere de mâne vor funcţiona asemenea comisiuni compuse din preot, învăţător, primar, medic şi agent sanitar, în cele mai grav contaminate comune Ciurea şi Sineşti.

La Ciurea comisiunea va fi prezidată de d. A. Ventoniuc, iar la Sineşti de d. A. Balaiei.

In aceste două comuni se vor înfiinţa cu începere de mâne şi infirmeriile necesare izolării cazurilor de scarlatină.

Pentru înzestrarea infirmeriilor cu efectele necesare, se vor lua lucrurile pe datorie, deoarece Prefectura n'are parale nici pentruca să-şi plătească funcţionarii.

*

Pentru o mai lesne combatere a epidemiei, consiliul va face apel la studenţimea medicinistă spre a-şi consacra timpul în folosul sănătăţii judeţului.

*

De altă parte Părintele Niculea, Protoereul Judeţului, a trimes câte o circulară preoţilor, pentru a da sprijinul necondiţionat personalului sanitar.

Sprijinul preoţilor va consta în aceia de a organiza conferinţe pentru a da sfaturi sătenilor.

Şedinţa a luat sfârşit la orele 7 seara.

Astăzi la orele 4 după amiază, şedinţă.

L. Paul

Un martor arestat

la Consiliul de război

Eri dimineaţă, a fost arestat, în plină şedinţă, a secţiei I a Consiliului de Război, băcăuanul Ancel Negreanu.

Fiind martor într'un proces de fals, băcăuanul a declarat, la interogatoriul luat în şedinţa, altfel decum declarase la instrucţie, din care cauză a fost arestat.

El va fi înaintat azi Parchetului civil spre a fi dat în judecată pentru mărturie mincinoasă.

Imprumutul extern

Se afirmă că un împrumut extern va fi încheiat până la finele anului.

O acţiune în acest sens desfăşoară noul ministru al Germaniei la Bucureşti.

Imprumutul anglo-american-german va fi în valoare de 30 milioane lire sterling şi va fi precedat de o înţelegere româno-germană în chestia biletelor Băncii Generale.

Inutil să adăogăm că aceste ştiri încă nu sunt confirmate.

DERABRE

Bacău.— Autorităţile ceferiste din localitate au fost înştiinţate că trenul mixt 4607 de pe linia Adjud a deraiat în dreptul staţiei Onesti.

Se pare că vina cade asupra mecanicului Ivanoş Lascu.

El a fost pus în cercetare.

x Manifestaţia studenţilor ieşeni care urma să aibă loc Luni la bustul lui Matei B. Cantacuzino, a fost amânată până după ce va sosi decretul de reintegrare a d-lui A. C. Cuza.

In Iaşul de altă dată

(Continuare din pag. I-a)

quand j'aime comme j'aime" (îmi place să fiu iubit, când iubesc cum ştiu să iubesc).

Al doilea frate, Nicu, după terminarea şcoalei militare din Iaşi şi a şcoalei de cavalerie din Târgovişte, a fost înaintat sublocotenent, mai întâi într'un regiment de calaraşi din Botoşani, apoi permutat în reg. 7 calaraşi din Iaşi, transformat mai apoi în reg. 7 Roşiori, în care a înaintat până la gradul de căpitan. A fost însurat cu d-ra Melik, fiica marelui profesor universitar ieşan Ion Melik.

Fiind o fire liniştită şi neputându-se obişnui cu rigorile din armată, şi'a dat demisiunea. A fost rechemat însă în timpul războiului nostru, când a fost înaintat la gradul de maior, apoi locotenent colonel, grad cu care s'a întors din răsboi, şi când după unirea Basarabiei cu patria mumă, a fost numit de către Georgel Mârzescu, pe atunci ministru de interne, şeful poliţiei din Hotin, unde a încetat din viaţă în 1924, în urma unei pneumor

Cel mai mic frate, Gheorgh. Scorţescu, se dedicase finanţelor. A fost mai întâi slujbaş la serviciul contabilităţii Primăriei noastre, apoi a trecut la ministerul de finanţe, de unde a venit în refugiu în Iaşi, pe timpul războiului nostru şi unde a rămas în calitate de controlor pe lângă ad-ţia financiară locală.

Era o fire foarte blândă, bun, milos şi când trebuia, în funcţia ce o avea, să iee măsuri împotriva unuia şi a altuia, o făcea într'un mod atât de blând şi civilizat, încât nimeni nu se putea supăra pe el.

Când a încetat din viaţă, a fost condus la ultimul locaş de o mulţime care l'a regretat adânc.

Familia Scorţescu locuia în imobilul propriu din str. Buna Vestire, actuala proprietate a d-lui A. D. Handoca, unde multe şi frumoase petreceri au fost aici pe timpuri, în salonul de sus al casei.

Rudolf Suţa

Vocl din public

(Continuarea din pag. I-a)

aprobat în principiu lotul de împroprietăriri, că d. primar Petrea şi Onor. Consiliul Comunal vor soluţiona cât mai repede şi în bine această chestiune, care ne interesează aşa de mult, punându-ne în posesiunea terenurilor măsurate.

Se poate numi aceasta o crimă ?

Bănuesc că d. A. A. Badareu, în chestiunea imaşului de pe şesul Bahluiului, în art. D-sale, se referă la alt ceva şi nu la Administraţia actuală, de sub conducerea d-lui Petrea.

Şesul Bahluiului dintre Nicolina şi Gara Iaşi, paralel cu C. F. R. pe o distanţă apreciabilă, numai loc de păşune nu poate fi.

Acest loc e plin de zgură şi pietre. Dar să admitem că ar fi bun de păşune, după cum sunt alte locuri la Copou, ete.

Ce se va face cu toţi aceia cari au drepturi, a fi împroprietăriţi, neavând o palmă de pământ şi fiind la cheremul, dispoziţia şi specula proprietarilor ?

Cât ar câştiga Comuna de pe imaş, mai mult decât dela toţi aceştia pe cari i-ar împroprietări ?

In timpurile cele grele ale marelui război, pe front, M. S. Regele a zis : „Vi se va da pământ".

Altă dată Comandantul Armatei II-a care a fost d. General Averescu, iarăşi a zis : „Copii, pe aici nu se trece, cuvântul M. S. Regele este sfânt".

Iată cuvinte mari, cuvinte cari trebuesc aduse macar acum, după atâţia ani, la îndeplinire şi pentru aceştia dela oraş.

Tot dl. General Averescu a zis că „Ţara mai are încă o armată" şi pe care a supranumit-o „A doua armată a Ţării", cari sunt funcţionarii C. F. R. şi cari şi ei s'au jertfit îndeajuns şi ale căror jertfe numai trebuie amintite, fiind deja cunoscute de întreaga ţară.

Cu aceştia oare cum rămâne ?

Este ştiut de toată ţara că aproape toţi cei dela sate sunt împroprietăriţi. Oare noi aceştia dela oraş, cari la fel ne-am făcut datoria cot la cot cu ei, nu avem aceleaşi drepturi ?

Să se judece imparţial.

V. I. RADU
Funcţionar C. F. R.

Din Paşcani

Paşcani.— *Suprimarea Poştei.* De la 1 Nov. 1926, poşta în oraş, a fost suprimată. După cum am mai scris, aceasta e o nenorocire pentru locuitorii, mai ales pe vreme rea.

A face, pentru un lucru poştal cât de mic, drumul până la oficiul gării, mai ales pe timp de ploi şi prin proverbialul noroi păşcănean, înseamnă a-ţi pierde o zi întreagă şi a cheltui cu trăsuri, ceiace pentru comerţ şi industrie este o stagnare.

Toate intervenţiile făcute, ca faptul să nu se întâmple, au rămas zadarnice.

Poşta în oraş, trebue reînfiinţată fără întârziere. Vestitor

In jurul falşificării de dolari

Am anunţat la timp că în localitate a fost arestat tânărul polonez Iosef Briks, care încerca să schimbe la o casă de bancă, nişte dolari falşi.

Bancnotele americane falşificate erau de 5, 50 şi o sută dolari.

Tribunalul i-a confirmat mandatul de arestare.

*

Intre timp Siguranţa a descoperit o organizaţie de falşificatori de dolari la Cernăuţi cu ramificaţii la Bazargic.

Intrucât de la început s'a bănuit că Briks face parte din organizaţia de falşificatori din Cernăuţi, autorităţile locale continuă cercetările pentru a se descoperi şi alţi complici.

Citiţi „Opinia"

SENZAŢIONALA ARESTARE

A UNUI VOIAJOR COMERCIAL IEŞAN

Ieri dimineaţă în tramvaiul Păcurari—Nicolina, călătorea un domn bine îmbrăcat care „trăgea cu ochiul" la ceilalţi pasageri.

A observat că portmoneul comerciantului Aron Grimberg din str. Socola era bine garnisit. Se apropie de el şi printr'o ingeniozitate rară îi sustrase portmoneul în care se afla o mie de lei.

Apoi pungaşul îşi făcu loc printre pasageri şi sărind din vagon pe strada Palat, o luă la fugă.

Comerciantul Grünberg simţind că i s'a sustras portmoneul, a sărit şi el din tramvai împreună cu câţiva pasageri şi începu urmărirea pungaşului.

După o urmărire aventuroasă la care au intervenit şi poliţiştii, pungaşul a putut fi prins.

Dus la comisia II-a, a fost luat în cercetare de d. comisar Emil Mircescu, şeful acestei circomscripţii.

La percheziţia făcută asupra lui s'a găsit pe lângă portmoneul furat şi un paşaport pe numele de Aron Leibovici.

Arestatul a mărturisit că e voiajor din Iaşi şi a cutreerat până acum toată Europa.

Pe paşaport are chiar viza din Constantinopol, Paris, Milano, Veneţia etc.

El a declarat că este voiajorul unei mari case comerciale.

*

Continuând investigaţiile poliţia a aflat că cel arestat este şi autorul furtului de 5000 lei asupra comerciantului Cojocaru din Tg. Cucului, comis în localul Administraţiei financiare.

Ieri după amiază d. comisar Mircescu a cerut telegrafic lămuriri poliţiei Capitalei, întrucât voiajorul arestat pare a fi urmărit pentru nişte excrocherii internaţionale.

Cercetările continuă.

Incendiu

Din Roman ni se anunţă c un puternic incendiu a distrus complect Conacul d-lui I. Fălticineanu de pe moşia Bozieni.

Flăcările au distrus şi întreaga recoltă, împreună cu o batoză.

Pagubele sunt mari.

INFORMAŢII

x *D. Iorga a mai făcut o figură.*

A demisionat din comisia istorico-filologică pentru biblioteci, de oarece zice că nu poate sta alături de oameni care „au avut în timpul războiului o atitudine condamnabilă".

E vorba de d. prof. I. Bărbulescu, numit de curând în acea comisiune. Or, d. Bărbulescu este un savant în specialitatea istorico-filologică, cel puţin cât şi d. Iorga, însă apostolul de la Văleni nu-i iartă d-lui Bărbulescu că a rectificat de multe ori erorile ştiinţifice iorghiste.

Cât despre „atitudinea condamnabilă" e un simplu pretext. Să nu uităm că d. Iorga era gata să fuzioneze şi cu d. Stere, dacă i se oferea şefia.

x *Vechiul şi bunul nostru confrate Max Caufman-Dan, a avut marea durere să-şi piardă soţia, răpusă în urma unei grele suferinţe.*

Trimitem mult încercatului coleg, un cald cuvânt de mângâere şi simpatie.

x Portăreii din Iaşi, în urma unei comisii Rogatorii a Tribunalului de Bălţi, au aplicat eri sechestru pe o maşină Ford, proprietatea d-lui av. Gheorghiu fruntaş naţionalist din Bălţi, — aflată în reparaţie la atelierul Cristian din str. Săulescu.

Sechestrul a fost cerut de d. Prof. C. Şumuleanu, pentru o datorie de 80,000 lei ce i-o datora d. Novitchi — alt fruntaş antisemit din Bălţi.

Intru cât însă Novitchi n'are avere, d. Şumuleanu, pentru a se îndestula, a cerut sechestru pe averea garantului, d. avocat Gheorghiu,

Piaţa Valutară

Leul la Paris a cotat ieri — ; la Zurich 2,90.

Devizele în Capitală au notat : Francul francez 5.70 ; francul belgian 5,05 ; francul elveţian 34,60 ; lira engleză 869 ; dolarul 178,75 ; lira italiană 7,63 ; coroana cehă 5,28 ; Rentenmark 42,40.

x Misiunea italiană în frunte cu ducele de Spoletto şi cu mareşalul Badoglio, soseşte în Capitală Joi 4 Noembrie.

x In spitalul Sf. Spiridon a fost internat tânărul Leon Goyan din şos. Moara de foc 52, având o rană la gât.

Fiind la un pahar cu vin în cărciuma Pişalt din str. Reg. 13 Inf. i s'a aruncat de către Maria Tilibi, cu o sticlă, care i-a tăiat vâna.

x Facultatea de teologie din Chişinău va purta numele marelui Mitropolit Petru Movilă.

x Sâmbătă noaptea, pe când fruntaşul naţionalist Neculau din P. Unirei staţiona cu automobilul său cu care venise din Craiova— în faţa hotelului Bejan, a fost atacat de 3 tineri care l'au maltratat şi i-au deteriorat în parte maşina.

D. Neculau, a reclamat cazul parchetui, cerând darea în judecată a tinerilor, instituindu-se parte civilă cu 500.000 lei.

x *Consfătuirea iorghiştilor,*— Aseară s'au întrunit iorghiştii ieşeni sub preşedinţia părintelui Tzincoca.

D. C. N. Ifrim a făcut o expunere politică, arătând că d. N. Iorga a refuzat colaborarea propusă de liberali şi averescani.

S'a hotărât formarea unui comitet al vechilor naţionalişti, propunându-se preşedinţia d-lui C. N. Ifrim, iar ca membri păr. Tzincoca, d-nii Stamboliu şi Sever Zotta.

Comitetul va fi definitiv ales la adunarea generală care a fost convocată pentru Duminică 14 Noembrie.

x Fundaţia „Principelui Carol" vrând să aranjeze o expoziţie de gravuri, xilografi, etc. adecă tot ce depinde de grafică şi numai cu lucrări de ale maeştrilor români, persoanele sau autorităţile ce posedă planşe de acest gen sânt rugate a face cunoscut aceasta pictorului O. Briese din localitate, profesor la gimnaziul „Ştefan cel Mare".

x Aseară a plecat în Capitală I. P. S. S. Mitropolitul Pimen al Moldovei.

Inaltul Prelat este invitat de a participa la întâlnirea foştilor absolvenţi ai Facultăţei de Teologie, promoţia de acum 30 ani, când I. P. S. S. Mitropolitul Pimen era Decan.

Serbarea va avea loc astăzi.

x La Conservatorul de muzică a avut loc aseară o şedinţă a comitetului şcolar.

S'au făcut numeroase scutiri sau reduceri de taxe.

x In ziua de 4 Noembre ora 2 p. m. are loc vânzarea mărfurilor şi mobilierului casnic al falitului Isac Lehrer din strada Pomir No. 4.

x Se aduce la cunoştinţa Onor Public, că la Şcoala Reuniunea Femeilor Române din strada Săulescu-Negruţi. Se găsesc *Crizanteme* foarte frumoase de toate culorile, *de vânzare*, cu preţ foarte convenabil.

De asemenea e de vânzare un mare stoc de Trandafiri altoiţi din cele mai variate şi rari specii.

x *Când se termină spectacolul târziu...*— Astăzi dimineaţă, la orele 5, paznicul de noapte al circului Sidoli, a făcut o interesantă descoperire.

Vizitând localul cinematografului, a dat într'un colţ din „galerie" peste o pereche,—în plină tandreţe.

Ea era în etate de 13 ani, Elena Georgescu din şoseaua Socolei 22, şi el Gh. Ţuţuianu de 40 ani din str. Unirei.

Perechea a declarat că filmul terminându-se noaptea târziu le-a fost frică să se mai întoarcă acasă şi au rămas să doarmă în teatru.

x La şcoala inferioară de agricultură din Belceşti, Jud. Iaşi, fiind vacant un post de institutor pentru obiectele generale ; doritorii absolvenţi de şcoală normală şi de preferinţă necăsătoriţi, se pot adresa pentru informaţii direcţiunei şcoalei.

x D-l P. Ghinsberg, baucher, a dăruit Liceului Internat din localitate un bon de 10.000 lei al Creditului funciar urban I şi, în semn de mulţumire pentru instrucţiunea dobândită de fiul său—actualmente student al politecnicului din Zurich—câtă vreme a fost elevul Liceului.

Fapta vorbeşte dela sine. Direcţiunea Liceului a mulţumit călduros donatorului.

După dezastrul de la „BERĂRIA ELYSEE" din Iaşi

MULŢUMIRE

La incendiul îngrozitor ce a avut loc în luna August a. c. la *„Berăria Elysse"* a ars o mare parte din mobilele, aranjamentul şi mărfuri. Aceste obiecte fiind asigurate la *„Ancora"* Societate Română de Asigurări Generale, am fost lichidat şi achitat spre deplina mea mulţumire, ceia-ce exprim prin prezenta.

Manase Sternberg
„Berăria Elysée"

Iaşi Obtombrie 1926

DOCTORUL
IOSIF SMILOVICI
anunţă că
S'A MUTAT
în casa *Dr. Blumenfeld* din
str. George Enescu 11
(foastă Vovidenie)
şi consultă :
în zilele de lucru de la **4—6**
iar *Duminica* **9—10** dim.

Epitropia Generală
a Casei Spitalelor Sft. Spiridon
din Iaşi

Aduce la cunoştinţa generală că în ziua de 18 Noembrie 1926, ora 10 dimineaţa, va ţine licitaţie publică în Cancelaria Epitropiei, cu oferte închise, pentru vânzarea de veci a bunurilor mici prevăzute mai jos. Vânzarea se face pe baza legei promulgate în Monitorul Oficial 269 | 926.

1) Locul Morei din Comuna Buznea-Dadeşti jud. Iaşi 1074 m. p. garan. 5000 lei.

2) Locul Hanului din Com. Buznea-Dudeşti jud. Iaşi 898 m. p. garan. 300 lei.

3) Pâlcul nucliş „Hâgu" Vlădeni-Borsa jud. Iaşi 5. Ha. 05 arii garan. 4000.

4) Locul Crâşmei Butuluc Com. Cotnari jud. Iaşi 567 mp. garan. 500 lei.

5) Locul Crâşmei Zlodica Com. Cotnari jud. Iaşi 1790 m.p. garan. 300 lei.

6) Locul Iazului Com. „Lunca Orofteana" Dorohoiu 3200 m. p. garan. 1000 lei.

7) Locul Curtei „Lunca Orofteana" Dorohoiu 1 Ha. 4300 m. p. garan. 3000 lei.

8) Locul Curtei Sârbi Dorohoiu 7134 m. p. garan. 5000 lei.

9) Locul Crâşmei Sârbi Dorohoiu 1950 m. p. garan. 300.

10 Locul Morei Gherasim Urecheşti jud. Putna 2426 m. p. 500 lei.

Condiţiunile vânzărei se pot vedea în orice zi de lucru în Biroul Silvic al Casei. Licitaţia se va ţine conform art. 72—83 din Legea Comtabilităţei G-le a Statului.

DOCTOR
E. GHELMAN
Specializat la Viena
Boli de Piele şi de păr
Sifilis şi Venerice
Tratamentul radical a blenoragiei acute şi cronice prin Uretroscopia (Iluminatul canalului uretral) Electrolyza, galvanocaustica, vaccinoterapia.
Str. GANDU No. 1 vis-a-vis de Cinema Elisabeta
Intrarea prin stradela Talpalari
Consult. : 9-10 a. m. şi 2-7 p. m
Duminică 11—12 a. m.

Biblioteca Universității Loco
BIBLIOTECA UNIVERSITĂȚII IAȘI

ANUL XXII No. 5834 — 3 LEI EXEMPLARUL — VINERI 5 NOEMBRIE 1926

ABONAMENTE
Lei 1000 . . . pe un an
„ 500 . . . „ 6 luni
„ 300 . . . „ 3 luni

OPINIA
ZIAR POLITIC COTIDIAN

ANUNCIURI se primesc la toate Agenţiile de Publicitate şi la Administraţia ziarului Iaşi—Str. Gh. Mârzescou 17

Palatul P. T. T. şi Casa Braunştein

Am întârziat prea mult cu crearea unui local propriu pentru P. T. T. Este netolerabil ca telefonul şi telegraful unui oraş mare să fie instalate într'o casă închiriată, expuse să fie mutate. Această ameninţare de mutare este un motiv pentru administraţia centrală să amâne toate îmbunătăţirile în instalaţii cerute de descoperiri şi inovaţiuni. Instalaţiunile telefonice ale Iaşului sunt aşa de primitive în cât 80 la sută din abonaţi sunt nevoiţi să se ducă la telefonul central pentru convorbirile extra urbane.

Telefonul central este aşa de prost instalat în cât şi publicul şi funcţionarii sunt condamnaţi la tortura sufocării nu numai în cabine, ci şi în aşa zisă sală de aşteptare de 2 metri pe 2, iar sala aparatelor în care lucrează telefonistele abea are 6 metri pe 4.

Sufocarea aduce enervările care la unele ore transformă serviciul telefonic într'un adevărat iad.

Împrejurările noastre economice şi morale vor face ca mâine, poimâne până şi cadastrul să aibă un local propriu, iar serviciul P.T.T. să rămâe din lipsă de local, un iad pentru public şi o gehena, pentru funcţionarii care îşi sacrifică sănătatea şi viaţa.

Funcţionarii superiori din serviciul P.T.Teului ieşan şi administraţia centrală sunt pentru mult în situaţiunea atât de mizerabilă a P.T.Teului nostru. Funcţionarii au o aversiune pentru convieţuirea cu alte categorii de funcţionari în acelaş palat. Este încă tot concepţia primitivă a traiului în „casa mea"' cu vecinii indiscreţi la cât mai mare distanţă, cu un confort înşălător căci confortul ideal nu-l găseşti de cât în palatele sgârâe-nouri din oraşele americane. Această concepţie orientală cu spiritul de imitaţie a Bucureştiului a împins pe funcţionarii noştri să lupte contra remutărei P.T.Teului, în palatul de justiţie.

Platforma de luptă era, situaţiunea excentrică a Palatului, cu toate că centrul laşului de ieri şi mai ales de astăzi este între Teatrul Naţional şi Hală. Astăzi preferinţa funcţionarilor superiori de la P.T.T. este pentru casa Braunştein prin geamurile căruia poţi vedea ce se petrece în Piaţa Unirei.

Ideea Casei Braunstein pentru instalarea centralei P. T. Teului ieşan nu este fericită, pentrucă centrala P. T. Teului n'ar fi la îndămâna comerţului şi industriei principalul client a P. T. T.; casa va costa cu comisioane cu tot peste 30 milioane, pe când Statul are ca proprietatea sa: Palatul Roznovanu cu un loc imens pentru construcţiile viitoare în legătură cu dezvoltarea serviciilor şi Palatul de Justiţie cu loc de ajuns pentru manipulare şi construcţii.

Casa Braunstein, construită pentru mici magazii la parter şi pentru mici apartamente de locuit la etaje, va cere cheltueli colosale pentru refacerea totală şi radicală pentru noua sa destinaţie.

N'are loc de manipulare şi staţionare pentru o centrală de P. T. T. Afluenţa va însemna împedecarea circulaţiei la unele ore cel puţin, strada fiind aşa de strâmtă încât mai mult de jumătate este ocupată de cele 2 linii de tramvai, care n'ar putea fi mutate pentru nimic în lume.

După părerea mea singura soluţie realizabilă imediat este, ca statul cu banii ce i-ar putea ave Direcţia generală a P. T. T. pentru cumparare de casă în Iaşi, să facă instalaţii moderne de telefon cu funcţionare automată, telegraf şi poştă, fie în Palatul Roznovanu, fie în Palatul de justiţie.

Mă tem că cu alte soluţii mergem cu crearea unei centrale de P. T. T. la Iaşi, la calendele greceşti.

A. A. BADAREU

Actualităţi politice

O biată sumă

Afacerea cu un depozit al României în străinătate şi despre care guvernul nu ştia nimic, se confirmă cu o singură excepţie: suma de 5 miliarde se reduce la nişte sărăcăcioase milioane.

E adevărat că samsarii franceji au informat guvernul român şi au încheiat o tranzacţie de onorar care însă s'a rezolvit în defavoarea samsarilor.

Depozitul consta din 3 milioane franci belgieni (15 milioane lei) oflaţi la Banque de Paris et de Pays-Bas". S'a ordonat trecerea sumei asupra Băncii Naţionale.

Nu mai puţin însă discuţiile cu samsarii franceji constitue o scenă de operetă.

Când te pui rău cu liberalii

Un ziar afirmă că d. Groza, ministrul lucrărilor publice, va trebui să plece negreşit din guvern.

D. Groza s'a dedat la manifestaţiuni antiliberale şi, între altele, a suspendat un funcţionar superior care este agreiatul d-lui Vintilă. Urmarea a fost că şefii liberali au obţinut de la generalul Averescu hotărârea ca d. Groza să fie remaniat la prima ocazie.

Nici un Imprumut

Ştirea despre un împrumut de 30 milioane lire sterling este cel puţin prematură. Reporterii doritori de a servi publicului ştiri senzaţionale, au precizat aceasă chestie a împrumutului, făcând guvernului o reclamă gratuită.

Jenat de această situaţie, însuş guvernul (prin ziarele lui clandestine) dezminte împrumutul de pe piaţa engleză, spunînd că... are oferte mai serioase! Vorbă să fie...

X.

O senzaţională încetare de plăţi

Zdrunoinarea creditului în Moldova

O mare nenorocire de ordin economic pândeşte Moldova de Nord cu Basarabia.

Piaţa Iaşului este colosal de alarmată prin zvonul încetărei plăţilor unui grup de tineri cu mari întreprinderi agricole şi industriale, care desfăşurau de mai bine de 10 ani o activitate extraordinară.

Se vorbeşte de un pasiv de peste 50 milioane lei.

Consecinţele vor fi dezastroase pentru toată munca din regiunea Moldovei de Nord, care avea o pârghie puternică în creditele băncilor şi particularilor din Iaşi, credite ce vor fi închise pentru multă vreme.

MARILE MANEVRE ALE FLOTEI AMERICANE

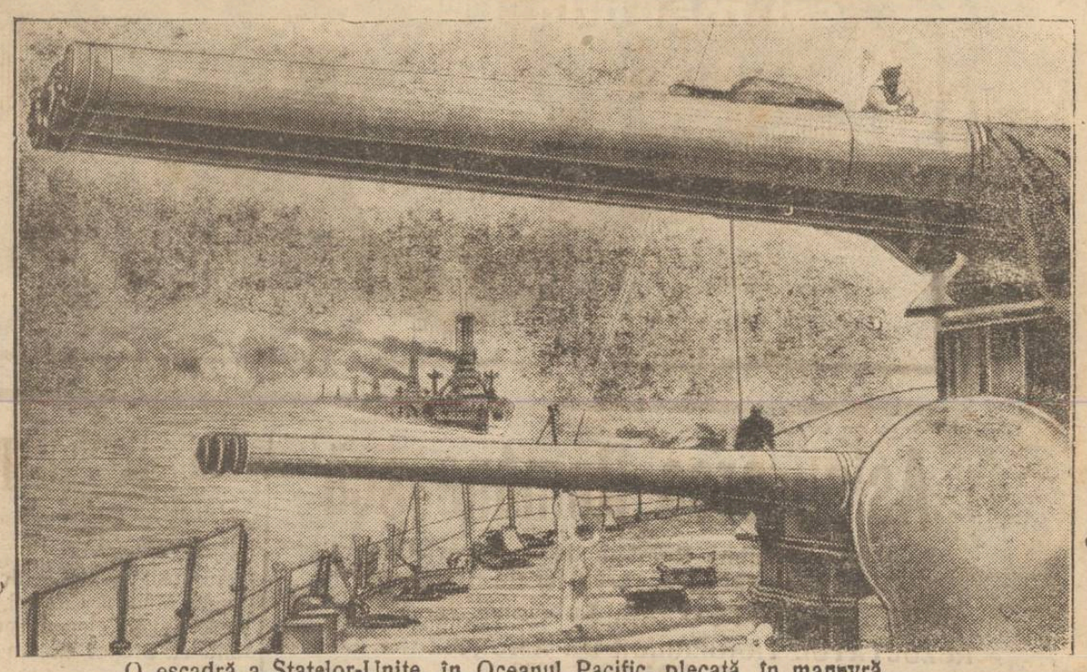

O escadră a Statelor-Unite, în Oceanul Pacific, plecată în manevră.

Cancerul nu-i contagios nici hereditar

In urma congresului din New-York al specialiştilor contra cancerului, şi după ultimile discuţii în lumea medicală, s'a ajuns la o concluzie foarte interesantă:

Cumplita boală nu-i datorită microbilor, paraziţilor sau fiinţelor invizibile zise „ultra-viruşi". Ci cancerul se datoreşte unei *alterări a celulelor*, şi această boală celulară *nu-i nici contagioasă nici hereditară.*

Celulele se alterează din pricina unei boli care are cauze generale, *ca o rezultantă a alterării profunde a întregului organizm.* Tumorile canceroase sunt numai *o localizare secundară* a altei boli generale.

De aceia, extirpând un cancer, vom constata că el apare, la acelaş pacient, în altă parte a organizmului. Şi prin urmare, nici intervenţia hirurgicală, nici radiui, nici razele X nu pot doborî cancerul, fiindcă nu-i suprimă cauza Ci tratînd pe un bolnav, *trebue să i se descopere boala generală* contra căreia să se aplice un *tratament general* organo-chimic, (aşa precum o plagă sifilitică se înlătură prin curăţirea generală a singelui, şi nu prin tratament local cu alifii sau extirpări hirurgicale).

Asta e cea mai nouă ipoteză a ştiinţei, dar probabil nu şi cea din urmă...

IN PAG. III

GRAVELE EVENIMENTE DIN ITALIA

CONSULATE FRANCEZE ASALTATE DE FASCIŞTI

IN CHESTIA PRODUCŢIEI AGRICOLE

O lămurire a ministerului agriculturei

Din partea ministeru'ui agriculturei primim următoarea adresă pe care o vom comenta ulterior:

Domnule Director,

Cu oarecare întârziere am luat cunoştinţă de articolele: „Ţăranul şi cultura agricolă" (articol de fond) şi „Statistica producţiunii agricole a jud. Iaşi", cari au apărut în No. 5815 al ziarului *„Opinia".*

Deoarece în acele articole s'au trecurat oarecari erori (?!). astfel că informaţiile date cetitorilor ziaru ui sunt greşite şi, întrucât credem, că nu este în intenţiunea Dvs. de a da cetitorilor date greşite, avem onoare a vă ruga, să binevoiţi a publica următoarele rectificări:

1) In articolul de fond se indică ca medie a producţiunii grâului în a. c. 600 kgr. la hectar, arătându-se totodată că, în situaţia publicată în luna Iulie de Ministerul Agriculturii, s'ar fi trecut că am avea de exportat din recolta anului acesta 350.000 vagoane grâu.

Ori media producţiunii grâului la hectar în anul acesta este de 910 kgr., iar în comunicatul Ministerului Agriculturii dat în luna Iulie şi la care se referă autorul acelui articol, s'a trecut ca cifră probabilă de export, *pentru toat păioasele din anul acesta,* cantitatea *de 302.164 vagoane,* adică pentru *grâu, secară, orz şi ovăz,* în total, pe când autorul articolului susmenţionat indică cantitatea de 350.000 vagoane numai pentru grâu, — eroare care credem că nu este intenţionată.

2) In ceeace priveşte notiţa statistică asupra producţiunii judeţului Iaşi în a. c., vă comunicăm că datele publicate sunt deasemenea greşite şi în consecinţă vă rugăm să binevoiţi a publica următoarele date, cari sunt cele reale, conform rapoartelor Consilleratului agricol respectiv.

In anul agricol 1926 s'au semănat în acel judeţ:

32.210 hectare cu grâu, 4.734 hectare cu secară, 19 040 hectare cu orz şi 22.975 hectare cu ovăz, producţiunea fiind următoarea:

La grâu 328.837 chintale metrice (chintalul metric 100 kgr.) *în total,* respectiv *1020 kgr. la ha.,* (aproximativ 13.6 hl.) *în medie;*

La secară 39.968 chintale metrice adică 840 kgr. la ha. (aproximativ 12.9 hl.) *în medie;*

La orz 235.400 chintale metrice, adică 1230 kgr. la ha. (aproximativ 19 hl.) *în medie,* şi

La ovăz 297.275 chintale metrice, adică 1290 kgr. la ha. (aproximativ 26.3 hl.) *în medie.*

Prin urmare, recolta nu este mediocră, cum se arată în ziarul „Opinia", ci este bună.

Director General,
H. M. HUPAN

Director,
M. Fotti

Exportul american a crescut

cu 50 la sută faţă de cel dinaintea războiului

Datele oficiale ale ministerului american de comerţ, arată că exportul Statelor-Unite în exerciţiul financiar 1925—26, a crescut cu 120 la sută faţă de exportul anilor 1910—14.

Socotind însă micşorarea puterei de cumpărare a monedelor altor state, rezultă că exportul american este astăzi sporit cantitativ cu 50 la sută faţă de cum iera înainte de război.

Prin urmare, Europa a sângerat şi a sărăcit, pentru ca negustorii americani să se îngraşe!

ASPECTE

Siguranţa publică şi critica teatrală

Cari sunt drepturile spectatorului obţinute în schimbul preţului dat pentru biletul de intrare în teatru? Să ceară ca spectacolul să fie bun în primul rând şi apoi să-şi maifesteze entuziasmul sau desiluzia, după împrejurări.

Entuziasmul spectatorului se manifestează prin aplauze, însoţite adesea de strigăte de „bravo" sau de numele autorului piesei —când e vorba de o piesă originală—sau de al actorilor cari s'au distins. Desiluzia se manifestă în teatru prin fluierături A aplauda şi a fluiera sânt drepturi necontestate legate de calitatea de spectator, care face astfel adevărata critică teatrală.

Chestiunea aceasta a fost tranşată încă de pe vremea lui Boileau şi consacrată prin uz în toate ţările civilizate; cu o singură restricţie: spectatorul care aplaudă sau fluieră să-şi păstreze locul şi să nu provoace panica în teatru. Tulburarea spectacolului numai cu fluerături şi vociferări manifestând nemulţămirea este generalmente admisă.

Da, este generalmente admisă acolo unde agenţii siguranţei nu au pretenţie de autori dramatici, sau unde autorii dramatici nu sânt reprezentanţi ai protipendadei administrative sau politice.

Pentru că în acest caz simpla manifestare a spectatorului riscă să fie transformată în complot contra siguranţei statului care depinde neapărat de succesul oricărei baliverne dramatizate. Aşa s'a întâmplat la Bucureşti cu prilejul reprezentării unei piese al cărei autor este d. Romulus Voinescu, şeful siguranţei generale.

Spectatorii cari au fluerat, afirmând prin acest act că d. Voinescu n'are talent de dramaturg, au fost bătuţi de jandarmi, arestaţi şi trimişi la Consiliul de Războiu, unde aşteaptă ca un ingenios raportor să găsească o calificare penală a faptului comis de dânşii. Probabil că vor fi judecaţi şi poate condamnaţi în virtutea nu putem ghici a cărui text din codul justiţiei militare.

D. Voinescu este şi directorul unei aşa numite reviste „Proptele literare", dacă nu ne înşelăm; în virtutea principiului stabilit cu ocazia arestării spectatorilor cari au fluerat piesa dumisale, oricine va scrie o recenzie defavorabilă elucubraţiilor publicate în zisa revistă, riscă să fie cenzurat sau chiar să împărtăşească aceeaşi soartă ca şi spectatorii delicvenţi.

Ce rămâne de făcut? Nu mai putem merge la teatru, nu mai putem citi „reviste? Pentrucă, în definitiv, nu putem şti cu siguranţă ce funcţiune importantă deţine cutare autor dramatic sau cutare scriitor de versuri.

Sânt situaţii primejdioase, de şi ridicole. Pentru înlăturarea lor, oricât am fi adepţii libertăţii, propunem o soluţie: statutul funcţionarilor publici să prevadă—la capitolul incompatibilităţilor—şi aceea de a nu putea fi în acelaş timp funcţionar şi literat.

Ar fi de altfel o simplă consacrare a unei stări de fapt: pentrucă incompatibilitatea aceasta există în mod natural, de când e lumea, sau, mai precis, de când e ţara românească...

G. SPINA

CRONICA DRAMATICĂ

de *Wratislavius*

TEATRUL NAŢIONAL: ŢIGANCA

(dramă în 3 acte de Sandu Teleajen)

— PREMIERĂ —

O nouă lucrare dramatică a scriitorului *Sandu Teleajen* a văzut Marţi seara lumina rampei. Pe scena Teatrului Naţional s'a reprezentat drama „Ţiganca" cu subiect luat din acelaş mediu din care puisează talentatul autor şi pe care — alături de lucrările dramatice, îl fixează cu atâta dragoste în numeroasele sale schiţe şi nuvele apărute în anii din urmă.

Este cunoscut interesul deosebit cu care urmărim tot ce publică *Sandu Teleajen.*

De la alegoria în versuri *„Când ies păraele"* până la *Ciuburile sfărâmate* şi *Moşnenii* şi de la *Insemnările călugărului Paisie* până la *Casa cu muşcate albe,* toate au fost pentru noi puncte simpatice de oprire cu mulţămire relevate.

La fel a fost şi cu versurile strânse în volumul întitulat *„Au înflorit Castanii"* sincere şi pline de mireazma Câmpului în vară.

Iar acum ne a dat din nou prilejul chemându-ne să-i vedem ultima lucrare dramatică—de un dramatizm puternic; vorbim despre drama *Ţiganca,* premiera de Marţi seara.

In aparenţă o nouă latură, o altă temă.

In realitate însă numai un alt colţ din acelaş mediu, pe care autorul, cum am spus, ni l'a descris atât în schiţele sale cât şi în drama dată la iveală acum doi ani (în colaborare cu *Adrian Pascu*) şi întitulată „Cuiburi sfărâmate".

Pentru-că şi casa Cuconului *Iorgu Dumbrăvescu* în care se petrece drama, e şi ea un cuib tihnit, în care de ani de zile se păstrează cu grije o taină, iar când aceasta e dată la lumină se distruge şi sufletul boerului; se sfărâmă încă unul din cuiburi, pentru a nu mai fi reclădit nici odată...

Nenorocirea a vrut ca taina boerului să fie cunoscută de Cumnatul său *Grigore Zeletin* un om ruinat în veşnice judecăţi cu vecinii şi cu ţăranii de pe pământurile avute în stăpânire.

Din ac astă taină, Grigore Zeletin a făcut un izvor nesecat de... venituri. In mod sistematic, ori-de câte ori are nevoe de bani (şi'i trebuesc mulţi pentru multele procese ce poartă) el îl şantajează pe Cumnatu Iorgu Dumbravescu. Pentru a nu ştiu câta oară îşi umple buzunarele cu fişicuri de napoleoni, numai să nu spuie nimănui că Miranda fata boerului — singurul său copil, este fructul unei legături nelegitime cu o roabă din sălaşul ţiganilor de pe moşie.

Până de văpaia sângelui moştenit, *Miranda* îşi petrece adolescenţa în Paris. Cântă, pict ază, se amuză — e în veşnic nastâmpăr. Iar când se întoarce pentru câtă-va vreme acasă, găseşte acolo — ca logodnic al verişoarei sale *Elena* (fata lui Zeletin) pe doctorul *Carpen,* amicul ei din Paris. Reînvie pa-

(Continuarea în pag. IV-a)

Doriți economie și lumină bună?

Cereți la preschimbare

TUNGSRAM

IN PREAJMA INAUGURAREI FACULTAȚEI DE TEOLOGIE

D. ȘTEFAN CIOBANU DEMISIONEAZA

Se știe că înainte ca Senatul Universitar să facă recomandările pentru profesorii facultății de Teologie din Chișinău, d. prof. George Pascu a adresat Senatului o întâmpinare prin care susține că d. Ștefan Ciobanu ar fi incompetent pentru catedra de limba română la noua facultate.

In întâmpinarea sa, d. prof. Pascu s'a declarat hotărât în contra numirei d-lui Ciobanu.

*

D. Ștefan Ciobanu, care e și membru al Academiei Române, aflând de memoriul d-lui George Pascu, a adresat ieri o scrisoare d-lui I. Petrovici, ministrul Instrucțiunei.

Prin acea scrisoare fruntașul basarabean face cunoscut Ministerului că considerând întâmpinarea d-lui Pascu ca o provocare ofensatoare pentru d-sa *își retrage irevocabil candidatura*, (care de altfel nu d-sa și-a pus'o, ci comisiunea provizorie a facultății de teologie de sub președinția Arhiepiscopului Gurie și compusă din cinci profesori universitari).

O scrisoare în acelaș senz, a fost adresată de d. Ciobanu și Senatului Universitar din Iași.

In cercurile clericale și universitare se discută situația creată prin retragerea d-lui Ciobanu, căci în așa fel noua facultate nu va avea nici un profesor basarabean.

*

Intre timp, eri Ministerul Instrucțiunei a confirmat pe profesorii recomandați de Senatul Universitar (inclusiv și pe d. Ciobanu).

ȘTIRI DIN UNGHENI

Ungheni.— *Bal mascat.*— Căminul Cultural din localitate a stabilit definitiv pentru Sâmbătă 6 Noembrie curent, data frumosului bal mascat, al cărui beneficiu va fi destinat pentru complectarea bibliotecei Căminului.

Se fac mari pregătiri.

Sala vastă a cinematografului „Infrățirea" va fi artistic împodobită și renumita muzică de sub conducerea d-lui Ghermanschi din Sculeni va delecta publicul. Până în prezent cu aranjarea balului s'au cheltuit peste 15.000 lei.

Convocarea Consiliului Comunal.— Pentru Duminică 7 Noembre curent, Consiliul Comunal a fost din nou convocat, pentru alegerea Primarului, în locul d-lui A. Malanciuc demisionat.

Numiri.— Dl. C. Suceveanu a fost numit și detașat ca învățător pe lângă școala de Horticultură (de sub conducerea d-lui Stănescu, conferențiar Universitar) în locul vacant prin plecarea d-lui Stoica.

D-na Nina Bobrișev, a fost reintegrată în serviciu și avansată la gradul de Impiegată a Primăriei orașului.

Diverse.—D-l I. Nanu, ziarist, contabilul Băncii din localitate, a făcut un energic demers la cei în drept, pentru a acorda amânări debitorilor, care au fost împrumutați cu cereale pentru hrană și însemințare în timpul infomentării din Basarabia. Aceasta întrucât, de și recolta în anul acesta a fost destul de bună, (afară de grâu care a fost compromis), prețul ste cu desăvârșit mic și astfel debitorii — majoritatea țăranime și nevoiașii din oraș vor trebui să-și vândă tot ce au, pentru a putea plăti datoriile.

— Distinsul nostru jude d. Cassetti, titularul judecătoriei din localitate, vindecându-se de boala ce suferea, s'a reîntors în localitate, reluându-și activitatea.

Cor.

Constipația vindecați Numai **KOPROL** dacă luați

INFORMAȚII

x Din fondul despăgubirilor de război s'a alocat definitiv suma de 6 milioane lei pentru Slănicul Moldovei, și 4 milioane lei pentru orașul Iași.

x Conferința Domnului Profesor O. Tafrali: „Capodoperile Sculpturii antice", s'a amânat pentru Duminica 14 Noembrie, ora 5 p. m.

x Focul a distrus 15 ha din pădurea Valea-Rea (Bacău) proprietatea d-lui V. Niculescu și 5 ha din pădurea înveciuată, proprietatea Statului.

Focul se datorește neglijenței unor lucrători.

x Instituțiile și persoanele care au mai adunat bani pentru *Crucea Roșie*, sând rugate a o aduce la sediul filialei Toma Cosma 5, Vineri 5 Noembrie între orele 5-7, primind în schimb o chitanță de descarcare.

x D. O Melixon, cunoscutul comerciant de încălțăminte din str. Cuza Vodă, ne roagă să anunțăm că nu are nimic comun cu tânărul cu același nume, arestat pentru fapte incorecte.

x Am relatat în numărul de ieri incidentele petrecute în Tg. Sculeni.

Un agent sanitar N. Țurcanu, a încercat să ție o cuvântare atățătoare la Sculeni.

Cu ocazia aceasta au fost maltratați ajutorul de primar Craiman și comerciantul Weintraub.

Țurcanu a fost arestat și înaintat eri Parchetului.

x D-na Matilda Grosu din Str. Pomir s'a dus în vizită la un medic din str. Ștefan cel Mare 13.

Intrând în sala de consultații, doamna și-a lăsat paltonul și pălăria în antreu. Un hoț a pătruns în urmă și a furat hainele.

Abonați-vă la Opinia

„Asigurarea Românească"

Societate Anonimă Română de Asigurări Generale

Capital social și rezerve lei 25.000.000

BUCUREȘTI, Str. Luterană No. 4

REZULTATUL TRAGERILOR DE AMORTIZARE DIN 31 OCTOMBRIE 1926

Procedându-se în ziua de 31 Octombrie a. c. orele 10 a. m. la sediul Societății, în fața comisiunei de tragere, și a unui mare număr de asigurați, la a 34-a tragere lunară pentru amortizarea polițelor de asigurare populară. Societățile **„Asigurarea Românească"** și **„Asigurarea Țărănească"** au amortizat polițe pentru suma de:

Lei 305.000

La cele 34 trageri lunare ce au avut loc până în prezent, s'au amortizat și plătit polițe de asigurare populară în suma de:

Lei 4.870.000

Polițe amortizate la 31 Octombrie 1926 sunt:

TĂRIF A DURATA 15 ANI

Lei 20.000 Polița No. 16272 a d-lui Albert Wilche Iași strada Zugravi No. 55 bis.

Lei 10.000 Polița No. 14713 a d-nei Maria Dabija, Iași, Comandamentul 4 Teritorial.

Lei 10.000 Polița No. 09406 a d-rei Rachela Șloimovici, Iași, strada Școala No. 63.

Lei 20.000 Polița No. 60547 a d-lui **Amu Petru,** Oltenița, str. Alimănișteanu No. 51.

Lei 20.000 Polița No. 58793 a d-lui **Constantin Costescu,** București, str. Banu Manta No. 14.

Lei 20.000 Polița No. 27265 a d-lui **Coriolan Giolovan,** Câmpina, Casele Steaua Română No. 44

Lei 20.000 Polița No. 36826 a d-lui locot. **Ionescu Soitariu,** Turnu-Severin, strada Ciceroni No. 5.

Lei 20.000 Polița No. 34626 a d-lui **Alupoaiei Pietre,** București, strada Nucului No. 35.

Lei 20.000 Polița No. 60059 a d-lui **Vasile Capeteanu,** Craiova, strada General Alex. Lahovari No. 16.

Lei 20.000 Polița No. 25171 a d-lui **George Fundescu,** București, strada Salvatori No. 27.

Lei 20.000 Polița No. 58589 a d-lui **Isidor Iosefovici,** București, strada Florilor No. 2

Lei 20.000 Polița No. 31676 a d-lui **Dumitru Stancu Olteanu,** comuna Moara Domnească, Jud. Ilfov.

Lei 10.000 Polița No. 11523 a d-lui **Mihail Dimitrof,** Bazargic, Jud. Caliacra.

Lei 10.000 Polița No. 07321 a d-lui **Gheorghe Poiană,** Mărășești, impiegat C. F. R.

Lei 5.000 Polița No. 05548 a d-rei **Valentina Socolova,** Tighina, strada Regele Ferdinand No. 3

Lei 5.000 Polița No. 01535 a d-lui **Constantin Gheorghiu,** Bârlad, str. Cuza Vodă No. 11.

Lei 5.000 Polița No. 0295 a d-lui **Vasile Tanasiu,** Balta Doamnei, jud. Prahova. (A. T.)

TARIF B DURATA 10 ANI

Lei 20.000 Polița No. 08910 a d-nei **Marioara Tănăsache,** Slatina, str. Lipscani No. 52.

Lei 20.000 Polița No. 09405 a d-lui **Dobrin Alexandru,** București, strada Maica Domnului No. 13.

Lei 10.000 Polița No. 1739 a d-lui **Ioan Butoi,** com. Predeal, județul Prahova.

La această tragere eșind la sorți una poliță de **20.000 lei** care nu era la curent cu plata ratelor, valoarea ei va fi amortizată în luna Noembrie a. c.

Inspectoratul General al Moldovei Basarabiei și Bucovinei

Cereți prospectele și gazeta noastră, ce vi se trimite gratuit la cerere

Societatea Comunală de Electricitate

DIN IAȘI

Aduce la cunoștința Onor. Public că pe ziua de **Sâmbătă 6 Noembrie se va introduce curentul trifazat 380/220 Volți pe proporțiunea din Ștefan cel Mare cuprinsă între Cuza Vodă și încrucișare cu Lozonschi.**

In această porțiune de stradă e cuprins Hotelul Continental până la Casa No. 15 inclusiv pe o parte și pe cealaltă parte Casa Hirschenzon până la casa Hart inclusiv.

Sâmbătă între orele 12 și 2 după amează curentul va fi tăiat ca Onor. Public să poată schimba becurile și aparatele electrice.

Becurile de 150 Volți vor trebui înlocuite cu becuri de 120 Volți.

Cu aceasta ocazie Uzina vinde becuri în pretul de cost.

la STEIN

Palatul Camerei de Comerț

— IAȘI —

Au sosit toate articolele de iarnă: Mănuși, Ciorapi, Flanele, Veste Svitere, Jerseuri, etc. și se vând cu prețuri extrem de convenabile.

Automobil

„Oacland", 6 cilindrii, tip special lux, frâne pe 4 roți, rulat 6000 Km., cauciucuri absolut noi, de vânzare.

A se adresa d lui I. Iosefsohn, Iași str. Lăpușneanu 19.

Se fac înlesniri de plată contra garanție solidă.

Dactylografă

cunoscând limbile germană și franceză, se caută pentru imediată angajare

la Banca Dacia.

„OCULTIST"

Prezicător SĂVESCU

Strada ALBINEȚI No. 37 la vale de Biserica Singurul este în ROMÂNIA

Ca PREZICATOR serios, precis, documentat, fără a-și face — reclamă mare —

Incepând acum o nouă *invenție* în calculul „CIFRELOR" prezice, orice afaceri serioase la persoane serioase descoperă orice mistere sufletești din viață și dă toate lămuririle necesare pentru orice interes, sufletește, căsătorii, boale orice fel, comerciale, furturi, atât cât e posibil desigur.

Dă lecții de sugestiune și magnetismul—face magnetismul pentru vindecarea boalelor de nervi, anemie, dureri de cap, gânduri fixe, energie, boala dragostei (iubiri fatale) și deprinderi rele, liniște în căsătorie etc.

Discreție sigură. Toată țara prin scris. Consult. 9—12 și 2—7½ Duminică până la 4 după masă.

CONTABIL AUTORIZAT se însărcinează cu ținerea registrelor la d-nii comercianți, eventual ocup și ½ zi. Adresa ziarul „Opinia" sub Z. A.

DE INCHIRIAT 3 camere, bucătărie, camară de lemne, în strada Tatarași 53. A se adresa pentru informațiuni în str. Ghika Vodă 48.

PENTRU eșirea din tovărășie se vinde moara Sf. Gheorghe din Soseaua Păcurari, având poziție escelentă.

A se adresa la moară.

Elevi la învățătura tipografiei se caută la Tipografia H. Goldner.

Conflict între morari și brutari

Brutarii își aduc făină din-afară

Conflictul dintre morari și brutari s'a incordat.

Brutarii pretind că morarii nu le dau făina suficientă; uneri refuză o calitate și în special cea neagră, etc.

Aseară brutarii au avut o întrunire la sediul sindicatului lor.

D. George Chiuca, președintele sindicatului, a expus stadiul conflictului, arătând necesitatea ca brutarii să reacționeze.

Toți brutarii din oraș au hotărât să se constituie într'o societate care va avea misiunea a aduce făină din afară de oraș.

In modul acesta pânea se va putea vinde după prețul de zi al făinei.

Brutarii vor fi finanțați de câțiva mari financiari.

Astfel peste câteva zile ei vor aduce de la o societate din Cernăuți 15 vagoane de făină.

O delegație de brutari va cere și concursul primăriei.

Copilă arsă de vie

Roman— Autoritățile locale au fost informate de o impresionantă nenorocire întâmplată în satul Trifești.

Copila Lucreția Stoica, în etate de 7 luni, fiind lăsată singură într'o albie, lângă foc, i s'au aprins albiturile.

Până să-i vie cineva în ajutor, copila a fost complect carbonizată.

România

Corpul Portărelor Trib. Iași

PUBLICAȚIUNE No. 122

Anul 1926 luna Oct. în 28 zile

Conform adresei Jud. Ocol II Urb. Iași No. 32590/1926 se publică spre cunoștința generală că în ziua de 12 Noembrie ora 10 a. m. va vinde prin licitație publică averea mobilă dela debitorul Ioan N. Lăzescu cu compusă din un bufet, un pian, una sobă de fontă, una mașină de cusut, una masă de lemn, și patru scaune lemn de mahon îmbracat cu ută; aflătoare în Iași str. Smardan No. 48 domiciliu debitorului unde se va face vânzarea pe bani gata și în asistență comisarului respectiv; iar în ziua de 16 Noembrie a. c. ora 11 a. m. se va vinde prin licitația publică averea sechestrată dela debitorul Ioan N. Lăzescu aflătoare în comuna Popești Jud. Iași compusă din 400 Decalitri vin recolta 1926.

Vânzarea se va face în comuna Popești Jud. Iași la via proprietatea D-nei Cantacuzino Pașcanu pe bani gata și în asistența notarului respectiv.

Toată această avere se vinde la pretenția d-lui Dr. Al. Țaicu sechestrată cu proces le verbale No. 1029 | 926 care se găsesc la dosarul de urmărire sub No. 1025 | 1926.

Șef Portărel, Bazali

Secretar, **Stănescu**

Nu vă scărpinați niciodată, POMADA CADUM vă liniștește imediat.

Tg. Frumos va avea lumină electrică?

In ultima ședință a delegației permanente a Tg. Frumos, d. I. Tessaro, primarul orășelului, a făcut propunerea să se introducă lumină electrică în Tg. Frumos.

S'a întocmit un proces verbal iscălit de toți delegații, care a fost expediat la Iași pentru a fi aprobat.

Această propunere va fi discutată în una din ședințele viitoare ale consiliului județean care va da aprobarea, iar lucrările se vor începe de către consiliul superior technic.

Conflict de muncă

Din partea Sindicatului Textil primim următoarea.

MOȚIUNE

„Sindicatul lucrătorilor și lucrătoarelor dela fabrica Textila-Copou, întruniți în adunarea generală în sala Langa în ziua de 3 Noembrie și luând cunoștință de intenția direcției fabricei de a majora orele de muncă dela 9 la 11 pe zi, protestează împotriva acestui fapt și se declară solidari de a duce lupta pe căi legale spre a împedeca această tentativă.

Cerem d-lui inspector al muncii să intervie pentru apărarea drepturilor muncitorilor și în special a acelora angajați din Bucovina la sus zisa fabrică,— care sunt sechestrați, terorizați și supuși la muncă peste orele reglementare,— întrucât aceasta este datoria și atribuțiile inspectorului muncii.

Cerem respectarea demnității omenești și salariu conform cu indexul de scumpete".

x *Ultraj.* — Iscându-se o neînțelegere între hahamii care taie la abator, unii din ei au făcut o reclamație la Parchet

Parchetul a trimes petiția spre cercetare comisiei V. Cu ocazia cercetărilor a fost chemat spre a da declarații și hahamul Av. Lichtenștein din str. Rosetti.

In timp ce era ascultat și confruntat cu un sergent de poliție, hahamul a făcut pe sergent mincinos.

Acesta s'a simțit ultragiat și a cerut să se închee procesul verbal de ultraj. Hahamul cu toate că știe carte, a refuzat să semneze declarația sub motiv că e Vineri seara și legea nu-i dă voe să scrie.

Procesul verbal fiind înaintat Parchetului, hahamul a fost dat în judecată pentru ultraj.

ULTIMA ORA

Grave agitații continuă în Italia

CONSULATE FRANCEZE OCUPATE CU FORȚA.— UN ATENTAT LA TRIEST.

București 4.— Știrea pe care am transmis-o eri, pare a se confirma. Tânărul Zamboni a fost confundat de mulțime și ucis pe nedrept.

In acest timp, adevăratul atentator a plecat liniștit și a dat o telegramă, arătând că e sănătos.

Destinatarul telegramei a fost arestat. Anarhistul atentator va fi probabil descoperit în curind.

A fost conspirație

Roma 4.— S'a răspândit zvonul că poliția din Bologna ar fi în posesia unor documente care dovedesc că atentatul a fost pus la cale de o vastă conspirație.

Convocarea consiliului fascist

D. Mussolini se află la vila sa din Forli împreună cu familia. Ducele a avut o lungă convorbire telefonică cu Federzoni ministrul de interne. Astănoapte Mussolini pl acă la Roma, unde se va întruni mine marele consiliu fascist.

Mussolini poartă o cămașă-cuirasă, ceiace de data aceasta i-a salvat viața.

Noi excese

Campania de răzbunare continuă în toată Italia.

La Genua s'a dat foc localului ziarului „Il Lavoro". La Palermo au fost suspendate ziarele „Ora" și „Giornale di Sicilia".

La Roma s'a interzis apariția unei reviste socialiste.

Un atentat

Triest 4.—Eri s'a săvîrșit un atentat cu bombe asupra căzărmii San Pietro din Triest. Un soldat a fost ucis iar 5 au fost răniți.

Agitații în Anglia

Londra 4—O știre sosită din Fiume a provocat agitații în Anglia.

O turistă engleză a fost arestată și închisă 24 de ore într'o temniță murdară dintr'un sat, fiindcă într'o conversație în limba engleză s'a pronunțat disprețuitor la adresa lui Mussolini. Un chelner a denunțat faptul.

Consulate franceze luate cu asalt

Roma 4.— Fasciștii au ocupat cu forța consulatele franceze din Benghazi și Tripolis, dândjos drapelele franceze.

Ambasadorul francez din Roma a remis d lui Grandi o notă energică de protest.

D. Mussolini a trimis la ambasada Franței pe secretarul său care a comunicat angajamentul ducelui că va lua măsuri contra vinovaților.

IARNA HOȚILOR

30 DE CACIULI

Se apropie iarna, iar hoții n'au probabil îmbrăcăminte.

In acest scop ei au început să se aprovizoneze.

Astfel M. David zis Alter s'a dus la căciularul Herman Abramovici din str. Costache Negri pentru a-și cumpăra o căciulă.

Negăsind pe negustor acasă, clientul se puse la tocmeală cu nevasta acestuia.

Și tot incercând... căciulit, el le punea prin buzunare, prin pantaloni etc.

La urmă clientul nu căzu la învoială și plecă.

Pe drum se întâlni cu locatarul Avram Aron din str. Sf. Lazăr.

Acesta din urmă observă că celălalt era prea... umflat.

Și fiindcă îi oferi și căciuli spre vânzare, Aron a înștiințat poliția, clientul Alter a fost arestat.

La cercetări s'au găsit asupra lui 30 de căciuli.

Accident oribil

Un flăcău ciopârțit de valțurile unei treierătoare

Dorohoiu 4.— O groaznică Nenorocire s'a petrecut la moșia proprietatea Preotului Sandovici.

Băietanul Gh. Gh. Radu in etate de 15 ani pe când stătea pe o gireadă cu păioase din care se treiera, voind să se dea jos a alunecat, căzând in batoză, printre valțuri, în timp ce aceasta funcționa.

Corpul nefericitului a fost teribil mutilat, și când s'a oprit mersul mașinei nu s'a găsit decât o masă de carne imbucătită.

Domnul Procuror Gherman a autorizat inmormântarea victimei.

Aurelian

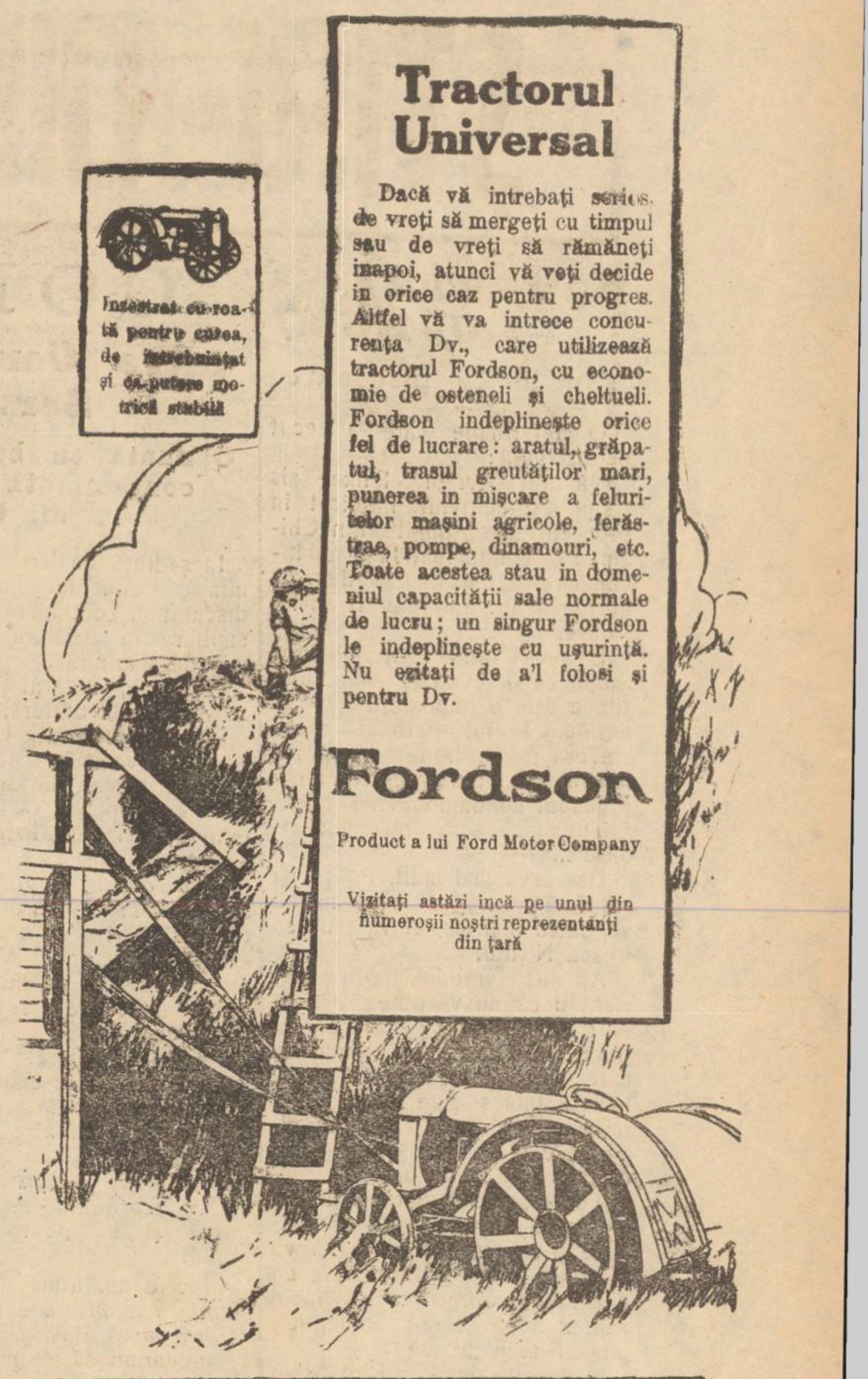

Mare incediu de păduri în Bulgaria

Orașe și sate amenințate

Sofia 4.— Un mare incendiu s'a declarat în munții Balcani, între orașele Elena și Sliven.

Numeroase păduri sunt în flăcări și mai multe sate direct amenințate.

Armata și populația depun sforțări pentru localizare.

Orașul Elena este complect întunecat de fum și amenințat de foc. Populația este cuprinsă de mare panică,

*

Au ars până acum pădurile Elena, Necovo, Strunceaska, Stara-Reila, Escola și alte opt, proprietatea statului. Focul continuă, pagubele sunt enorme.

SOSIREA MISIUNII ITALIENE

DECLARAȚIILE MAREȘALULUI BADOGLIO

Temișoara 4.— Misiunea Italiană a sosit aseară la punctul de graniță Jimbolia.

Ducele de Spoletto îmbrăcat cu uniformă de marină, s'a coborât foarte vioiu din vagon.

Mareșalul Badoglio era în uniformă de artilerie purtând decorațiile Mihai Viteazul și Steaua României. D-na și d-ra Badoglio au rămas în vagon.

Oaspeții au fost salutați de d. general Coandă în numele guvernului și generalul Manu în numele palatului.

D. Anton Bogdan, prefectul de Timișoara, a rostit un discurs în limba italiană. Apoi oaspeții au plecat la Temișoara,

*

Pe peronul gării Temișoara, d. general Lupescu a vorbit în numele armatei. Primarul orașului a întâmpinat pe oaspeți cu pâne și sare.

Generalul Cihoski a dat raportul iar Ducele de Spoletto a trecut în revistă trupele. La urmă, corul societății „Doina" a intonat imnul fascist. Oaspeții au plecat spre București unde ajung astăzi dimineață la ora 10 jumătate.

Declarațiile mareșalului Badoglio

Mareșalul Badoglio a declarat ziariștilor că vizita misiunii italiene este o urmare naturală a tratatului de amiciție italo-român și tot odată începutul unor legături mai accentuat. Ducele de Spoletto are misiunea de a invita pe suveranii români la Roma. Ducele va sta în Româînia până la 7 Noembrie, iar mareșalul rămâne mai multe zile, fiind invitatul personal al generalului Averescu.

In chestia Basarabiei, mareșalul a declarat că problema a fost tratată între conducătorii politici, iar el este militar și nu poate face politică. In orice caz, asigură pe români de simpatia Italiei.

In fine, mareșalul a declarat că toată Italia dezaprobă odiosul atentat contra lui Mussolini.

Știri din Dorohoi

Sentinelă împușcată din cauza unui furt

Dorohoi 4.— Garnizoana Dorohoi macină făina necesară mutanței, la moara Cusin din localitate.

Intr'una din zile a venit rândul de pază soldatului Andrei originar din Dobrogea.

Acesta și-a pregătit de cu zi un sac de făină pentru a-l fura peste noapte.

La ora 9 seara caporalul de serviciu observând un individ care sare gardul cu un sac de făină, l'a somat cu salve în aer, ca să stea. Aceasta însă a lepădat sacul și rupt-o la fugă. Caporalul s'a luat după el și a tras un foc nimerindu-l în piept. Individul a căzut imediat și soldații apropiindu-se, au constatat spre marea lor mirare că hoțul este însă-și santinela Andrei.

In stare gravă, victima a fost dusă la spitalul județean.

Nu sunt speranțe că va scăpa cu viața.

Furt — Necunoscuți făcători de rele s'au introdus noaptea trecută prin spargere, în localul Cooperativei „Nădejdea" din comuna Dersca furând mai multe mărfuri și suma de lei 9000. Jandarmii cercetează.

Incendii.— Noaptea trecută a ars în satul Plopenii Mari o șură, 16 căruțe cu paie și 5 căruță cu fân, proprietatea săteanului I. Batur. Focul a provenit din neglijența unui copil.

Pagubele sunt de lei 120.000. Nimic n'a fost asigurat.

Și în Com. Hănțești a ars o gireadă cu paie de ovăs proprietatea locuitorului Mihai Samu. Focul a provenit tot din neglijența unor copii, cari se jucau cu chibriturile lângă gireadă.

Teatrele.—Pentru seara de Vineri 12 Noembrie și-a anunțat sosirea trupa Tony Bulandra, Lucia Sturdza Bulandra și V. Maximilian pentru a reprezenta piesa „Negustorii de Glorie".

In seara de Joi 4 și Vineri 5 Noembrie trupa de operetă din Lodz va reprezenta „O nuntă la țară" și „Ioșke Berechet".

Aurelian

x Incendiul a distrus o magazie cu cereale a gospodarului Neculai Borza din Horodiștea (Cotnari).

„ANCORA"

Societate Română de Asigurări Generale BUCUREȘTI

Capital și Rezerve Lei 52.000.000

REZULTATUL TRAGEREI DELA 1 NOEMBRIE 1926

Procedându-se la tragerea 14-a lunară în fața delegatului Onor. Minister de Industrie și Comerț și asiguraților Societăței s'an amortizat polițe de asigurare în suma de lei 80.000.—

Au eșit la sorți și au fost achitate următoarele polițe:

Lei 20.000.— Pol. No. 16363 a D-lui KIVA WEISMANN, IAȘI Bulevardul Elisabeta No. 6

„ 20.000.— „ „ 31966 a D-lui Moses Wehlrade *Rădăuți*

„ 20.000.— „ „ 19164 a D-lui Jean S. Cristotor *Tulcea* Str. 24 Ianuarie No. 3

„ 20.000.— „ „ 19633 a D-lui Simion Catana *București* Str. Dăicăreanu No. 4

cari împreună cu:

Lei 770.000.— plătiți până în prezent fericiților câștigători la asigurări populare fac în total:

Lei 860.000.— (Opt sute șase zeci mii).

Viitoarea tragere va avea loc la 1 Decembrie 1926

Din recolta nouă de Must și Muștar

s'a pus în vânzare RENUMITUL

Muștar Românesc cu Must

De vânzare: la principalele băcănii din oraș.

Sondă în flacări

Ploești 4.— Aseară la ora 6 a luat foc sonda No. 245 de la Runcu-Buștenari, proprietatea societății Steaua Română.

Flacările se ridică la mare înălțime și se văd de la Câmpina.

Condamnarea Mariei Călinescu

București 4— Faimoasa Maria Călimescu, amestecată în fraudele dela comitetul agrar, a fost condamnată ieri la 6 luni închisoare, de Trib. Ilfov s. J.

Ard pădurile Tișița

Focșani 4.— De două zile ard pădurile Tișița din munții Vrancei. Focul a încins câteva sute de hectare, amenințind cu un dezastru.

Sute de vagoane de brad și fag au căzut pradă flacărilor. Pe fiecare ceas, zeci de hectare sunt consumate.

Trupe din garnizoana Focșani au plecat la fața locului.

Perfecționarea fuziunei

București 4.— Aseară a avut loc la clubul național-țărănesc o ședință prezidată de d. Saba Ștefănescu. Au vorbit d-nii Madgearu, dr. Lupu și Iuliu Maniu, care au stăruit asupra nevoii educației maselor. La urmă s'au contopit cercurile de studii ale celor două partide.

Bancherul Alschek

a fost declarat falit

București 4.— Tribunalul comercial a declarat ieri în stare de faliment pe bancherul Alschek pe ziua de 29 Octombrie data dispariției bancherului.

Judecătorul de instrucție Minculescu însoțit de procuror și judele sindic, a făcut o nouă descindere la bancă, a ridicat registrele și a aplicat sigiliile.

Au mai fost interogate câteva persoane din lumea bursei.

*

Comitetul bursei s'a întrunit aseară la ora 6 jumătate pentru a cerceta cazul Alschek. Ședința a fost secretă.

S'a stabilit că agenții de schimb n'au rămas cu nimic descoperiți, ci și-au lichidat la timp operațiunile.

Moartea tragică

a unui muzicant

Violoncelistul Petre Ionescu în etate de 35 ani din București, laureat al conservatorului din Haidelberg, s'a împușcat mortal noaptea trecută.

Venind acasă dela localul unde cântă, Petre Ionescu îi spuse soției sale că dacă va pierde protecția nașului său d. general Nicoleanu se va sinucide. In acelaș timp el duse un revolver la tâmplă și urmă o împușcătură. Glontele a intrat prin tâmpla dreaptă ieșind prin frunte.

In stare gravă, Ionescu a fost dus la spitalul Brâncovenesc.

Nu se știe dacă e vorba de o împușcare din imprudență sau de o sinucidere. Soția victimei declară că revolverul fusese cumpărat de curând, după ce într'o noapte Ionescu fusese atacat de niște răufăcători.

Ancheta la Trib. Ilfov

București 4.— D. inspector judecătoresc Pisău a terminat ancheta contra d-lor Lascăr Davidoglu și Strajan.

Din raportul depus eri, reese vinovăția celor doi magistrați care au luat mită și au comis și alte acte reprobabile.

Prins în flagrant delict

și împușcat de soț

Dorohoi 4. — Săteanul Gh. Miron din Arbore, aflând că soția sa îi înșeală și-a pus în gând să se răzbune pe amant.

Intr'adevăr dăunăzi surprinzând pe Th. Dascălu tocmai când avea relațiuni cu soția sa, l-a împușcat cu o armă de vânătoare.

Grav rănit, amantul Th. Dascălu a fost internat la Spitalul din Suhărău.

Aur.

O SCRISOARE

Primim:

D-le Director,

De oarece nu știu ce „binevoitor" de la Conservator răspunde cu insinuări tuturor acelor care întreabă de mine și de orarul lecțiilor particulare pe care le dau, vă rog să aveți bunătatea a anunța că îmi am domiciliul tot în Iași str. Carol No. 42, unde dau lecțiuni particulare între orele 10—12 a. m. și 3—6 p. m. și unde rog pe cine mă caută, să mi se adreseze direct.

Cu mulțumire,

I. SIBIANU
profesor de pian

Procesul fraudelor de la Chișinău

La Consiliul de Războiu al Corpului III Armată continuă procesul fraudelor dela Manutanța din Chișinău.

In ședința de ieri dimineață d. Căpitan Tomița, comisar Regal, și-a dezvoltat rechizitoriul.

D-sa a inzistat asupra acuzatului Lt. Iosipescu, care știind că Consiliul va fi prezidat de d. Colonel Florescu, l'a pus martor în proces.

In ședința de după amiază, d. avocat M. Mora a pledat pentru Locot. Iosipescu.

Ceilalți avocați ai apărărei vor continua astăzi.

ECOURI

KOPROL purgativ plăcut Laxativ nemai văzut.

— Familia Domnișoarele Goldenthal s'a mutat în str. Anast. Panu No. 52. Intrarea prin str. Strâmbă, prin curte.

— Marele rabin din Sereth-Bucovina, a sosit în localitate pentru câte-va zile și este găzduit în casele proprii ale d-lui Burăch Abzug, str. Palat No. 34,— unde credincioșii îi pot vizita.

Atelierul de Croitorie

SOFICA GOLDSTEIN

Str. Mârzescu 36

roagă onor. clientelă a o vizita, asigurând'o de lucru elegant și cu prețurile cele mai reduse.

ŞTIRI DIN ŢARĂ ŞI STRĂINĂTATE

POVESTEA LUI BUMI

sau încă o înscenare

O informaţie care a trecut neobservată:

Tânărul Avram Finkel zis Bumi, principalul implicat în procesul „Komsomol" din Chişinău şi condamnat la 5 ani închisoare, a reuşit să evadeze de la Jilava, în împrejurări misterioase.

E ceva într'adevăr uimitor. Ştiam că o evadare din fortul Jilava este o imposibilitate materială. Fortul betonat are o singură ieşire lesne de păzit, mai ales contra unor comunişti proaspăt condamnaţi.

Totuşi... „împrejurări misterioase"...

Dar ceva mai mult. Poliţia îşi exprimă teama că evadatul nu va putea fi prins, ci va reuşi să treacă Nistrul.

Aţi auzit vreodată poliţia declarând că nu va putea descoperi un delicvent? Nu. Ea nu poate face asemenea afirmări de care nu poate, nu trebue să fie încredinţată şi care nici nu sânt de prestigiul său. Totuşi, poliţia se declară făţiş îngrijorată că Bumi nu poate fi prins.

Toată această afacere dă impresia că Bumi *trebuia* să evadeze şi că *este sigur* că nu va fi prins, — adica Bumi *este un agent provocator* care-i făcut scăpat după ce şi-a îndeplinit misiunea lui infamă.

In anii de după războiu s'au mai judecat procese în care „implicatul principal" mărturisea tot soiul de comploturi şi atentate, în timp ce implicaţii secundari tăgăduiau totul, sau nu-şi recunoşteau decât acte de prea puţină gravitate. Apoi, după ce erau cu toţii condamnaţi, „implicatul principal" găsea „împrejurări misterioase" ca să evadeze, sau ca să nu se mai ştie pe unde se află (chiar fără „evadare" oficială).

Inscenări în toată regula!

A propos: unde-i teribilul regicid Paquelmont de Belmont?

REN.

Piaţa Valutară

Leul la Paris a cotat ieri 17,10; la Zurich 2,90.

Devizele în Capitală au notat: Francul francez 6.10; francul belgian 5,20; francul elveţian 36; lira engleză 905; dolarul 185; lira italiană 8; coroana cehă 5.40; Ren tenmark 43,50.

x RECURSURI FISCALE. — Pe ziua de 5 Noembrie sunt sorocite la Curtea de Apel următoarele recursuri fiscale:

Haim Bacalu, Moritz Stern, Hary Schonberg, Iosif Hofman, Ing. M. Mărculescu, Iancu Lazăr, Moise Idelovici, Leiba şi Smil Lupu, Pascu Goldstein, Marcu L. Huma şi Solomon I. Pascal.

CONFLICT

între Consiliul Judeţean şi Serviciul sanitar

O nuntă cu bucluc — Comuna Bogdăneşti contaminată de scarlatină — Discuţiile din Consiliul Judeţean

In şedinţa de ieri după amiază, Consiliul Judeţean a discutat în continuare, măsurile sanitare în legătură cu epidemia de scarlatină.

S'au mai hotărât ca poliţia să vegheze la barieră, pentru a opri lăptăresele din Ciurea.

Apoi a venit în discuţie cererea unui săteau din Bogdăneşti de a i se aproba să facă nunta timp de trei zile, înainte de a se intra în post.

Cum *comuna Bogdăneşti este contaminată de scarlatină* şi chiar alaltăeri s'au declarat trei cazuri noi, d. dr. C. Vasiliu medicul primar al judeţului s'a opus categoric de a se da aprobarea, întrucât nu poate ieşi din litera legei sanitare.

S'au început discuţii, care au ţinut aproape toată şedinţa.

Jandarmul şef al acelui post care participase la şedinţă, a dat şi dânsul lămuriri spunând că..... *scarlatina nu e aşa gravă* şi se poate autoriza nunta.

In cele din urmă d. *prefect Axinte a admis ca săteanul să şi facă nunta*, însă cu condiţia ca jandarmii să iee măsuri pentru a opri participarea la nuntă a copiilor şi a membrilor familiilor contaminate de scarlatină.

D. Dr. Vasiliu a persistat de a fi contra declarând că *face direct răspunzător Consiliul Judeţean şi primarul comunei respective de întinderea epidemiei de scarlatină.*

D-sa va aviza Inspectoratul Regional Sanitar de acest caz, întrucât nu este de conceput ca într'o chestie de sănătate publică, Consiliul Judeţean să ia măsuri altfel decât cum indică legea sanitară.

*

După ce această chestie a fost soluţionată, d. Cristea a dat cetire raportului comisiunei Lucrărilor Publice, arătând nevoile drumurilor şi podurilor.

Pentru a se satisface aceste nevoi, comisiunea a propus ca jud ţul să facă un împrumut de 20 milioane lei.

*

D. Ing. Grigoriu, şeful serviciului de poduri şi şosele, a arătat într'o succintă expunere că ţăranii se dedau la furtul bunului public. Astfel ei sustrag materiale dela podurile în construcţie, petre de la lucrarea şoselei etc.

In contra acestui rău d. ing. Grigoriu a cerut severe măsuri pentru pedepsirea vinovaţilor.

In acelaşi timp, de acord cu d. prefect Axinte, a hotărât să facă răspunzătoare comuna respectivă de devastările ce vor suferi bunurile publice. Dar despăgubirile vor fi plătite de săteni, fixându-se o taxă specială.

Insă pe lângă măsurile severe, inginerul şef al judeţului a mai arătat şi necesitatea unei intinse propagande la sate de a înrădăcina în mintea ţăranilor.

Respectul bunului public.

In acest scop se vor organiza conferinţe.

In şedinţa de astăzi după amează, d. Ing. Grigoriu va face o largă expunere asupra situaţiei şi nevoilor drumurilor şi podurilor judeţului nostru.

L. Paul

Din Bârlad

Bârlad 4.— *Vetre de sat pentru săteni.*— In comuna Zorleni, sau împărţit vetre de casă la un număr de 270 locuitori.

Impărţirea s'a făcut în prezenţa d-lui Vasile Stoica Prefectul jud ţului, deputat M. Mintuţă şi a consilierului agricol.

Moarte suspectă. — In Com. Floreşti, a încetat subit din viaţă, locuitorul Gh. Bolea, în etate de 70 ani.

Gh. Bolea, după ce a chefuit la o cumetrie, a consăteanului său, C. Chirilă, s'a înapoiat acasă şi a murit. Bănuieli ar fi, că un alt săteau Ion Zăgădianu, iar îi dat vin amestecat cu o altă substanţă care i-a cauzat moartea.

S'a dispozat facerea cercetărilor şi autopsia cadavrului.

Bătaie între săteni.—Indivizii St. Ştefănescu, V-le Ştefănescu şi Gh. Merlan, toţi din comuna Ciocani, nutreau mai de multă vreme duşmănie, în contra consăteanului lor I. Grigoraş. Intâlnindu-l toţi trei, s'au năpustit cu ciomegele asupra lui, lăsându-l la bătae. In stare gravă Grigoroş a fost internat în spital.

Invăţător reclamat parchetului.—Primarul comunei Burnuci a reclamat parchetului, pe I. Simionescu, învăţătorul din acel sat, pentru că a maltratat pe elevii din şcoală, bătând cu b ţul pe unii din ei. Trei din elevii bătuţi au fost aduşi în localitate şi prezentaţi medicului legist.

Sandu

x Parchetul a deferit ieri instrucţie afacerile de faliment Şaie Mahler, R. Herşcovici şi M. M. Frenkel pentru bancrută simplă deocamdată.

Pedepsirea elevilor din Cernăuţi

care au atacat pe profesori

Ministerul de instrucţie s'a hotărât în fine să ia măsuri contra elevilor care au atacat pe profesori cu ocazia ţinerii examenelor de bacalaureat la Cernăuţi.

Elevii candidaţi care au luat parte la agresiune au fost eliminaţi dela două sesiuni ale examenului de bacalaureat. Elevii care sunt încă în liceu, au fost eliminaţi din toate şcolile de stat. Ei nu se vor prezenta la examenul de bacalaureat decât după un an, şi pregătiţi în particular.

De asemenea s'a cerut la rectoratul universităţii din Cernăuţi un tablou cu numele studenţilor turbulenţi.

Cum va fi modificată

legea administrativă

Comisiunea pentru constatarea lacunelor din legea administrativă şi-a terminat lucrările şi a formulat următoarele modificări cari se vor aduce legii administrative:

Micşorarea numărului consilierilor comunali şi judeţeni întrucât s'a constatat că numărul prea mare de consilieri îngreuiaza bugetele comunelor şi judeţelor.

Micşorarea numărului membrilor delegaţiilor permanente ale comunelor şi judeţelor.

Bugetele comunelor vor fi aprobate de ministerul de interne, ca mai înainte, nu de prefecturile de judeţ.

Se va vota o lege specială prin care, comunele şi judeţele vor putea — cu aprobarea ministerului de interne — să aplice impozite speciale.

Curtea cu juraţi din Vaslui

O femeie cari şi-a ars bărbatul de viu

este achitată de juraţi

Vaslui.— Inaintea curţii cu juraţi din localitate a venit spre judecare procesul monstruoasei crime săvârşită de femeia Aglaia Gh. Tudose de fel din comuna Bereasa, care cu voinţă şi-a ucis bărbatul ei Gheorghe Tudose în noaptea de 11 Iulie, turnând peste el o sticlă cu gaz şi dându-i foc.

Curtea a fost prezidată de care d. Adam Bercea consilier de la Curtea de Apel din Iaşi, as stat fiind de către d. jude Petrescu şi Ionescu de la tribunalul Vaslui. D. grefier Cozma dă citire actului de acuzare, după care urmează depoziţia martorilor.

Cum s'a săvârşit crima

Intre soţii Aglaia şi Gheorghe Tudose din Bereasa existau foarte dese certuri din care cauză Aglaia Tudose nu mai voia să conveţuiască cu soţul ei. Cum din cauza acestor certuri Gheorghe Tudose îşi bătea soţia alungând'o cu copiii din casă, soţia acestuia şi-a pus în gând să scape de el cu orice preţ.

In seara de 11 Iulie Tudose a venit cu nevastă sa la cârciuma lui Costache Anisim din sat, unde după ce au consumat 1 litru de vin, au cumpărat 1 Kgr. de gaz înapoindu-se acasă. Atunci în mintea Aglaiei Tudose, ideia crimei, prinse rădăcini.

După ce Tudose a adormit, femeia a luat sticla cu gaz, a turnat'o peste corpul bărbatului său, dându-i foc.

Reprezentantul Ministerului public arată vinovăţia Aglaiei Tudose care cu voinţă şi-a ucis bărbatul, cerând un verdict de condamnare.

VERDICTUL

După o scurtă deliberare, juraţii aduc un verdict negativ. Aglaia Tudose a fost pusă în libertate.

Aur.

Căsătoria tardivă

a cântăreţei Tetrazzini

Celebra cântăreaţă, Tetrazzini, s'a măritat zilele trecute la Florenţa. Bărbatul ei, un inginer, Pietro Vernati, are 32 ani, iar ea 55 ani.

Ceremonia căsătoriei civile a avut loc la *Palazzo Vechio*, şi cu toată ploaia de afară, mii de persoane erau strânse în faţa palatului pentru a vedea pe noua căsătorită. Mireasa purta o rochie bleu cu argint, perle magnifice, o diademă de diamante şi o mantie de hermină.

A doua zi după amiază a avut loc cununia religioasă, la o mică biserică din cartierul aristocratic al Florenţei. Publicul aştepta în stradă cortegiul compus din cei doi căsătoriţi şi un număr restrâns de prietini. Automobilele înaintau greu prin masa compactă. Mii de aparate fotografice se îndreptau asupra părechei acesteia originale atât prin celebritatea cât şi prin vrâsta miresei. In biserică alte obiective fixară fericirea nouă a vestitei cântăreţe. Ceremonia a fost scurtă. Mai lung a fost drumul părechei până la automobil, din cauza marei mulţimi de curioşi care barau ieşirea din biserică.

Imediat după aceasta, Luiza Tetrazini împreună cu Pietro Vernati au plecat la Perugia.

Se spune, că Vernati s'a îndrăgostit de Tetrazzini la Roma, unde era chiriaşul cântăreţei, într'un palat al acesteia, şi unde o asculta în fiecare seară cântând.

INFORMAŢII

x *Ieri s'au declarat în oraş nouă noi cazuri de scarlatină.*

In total în ultimele trei zile s'au declarat 23 de cazuri.

Bolnavii au fost izolaţi la spitai.

x **De la primărie.**— Delegaţia permanentă în şedinţa de aseară luând în discuţie salubritatea oraşului în legătură cu epidemia de scarlatină, a hotărât ca primăria să angajeze camioane particulare pentru curăţirea gunoaielor şi a străzilor.

Se vor aduce şi două maşini care să se servească serviciului de vidanjare.

In acest scop se deschide un credit de 200.000 lei.

In chestia aprovizionărei cu lemne s'a hotărât să se facă intervenţii pe lângă Ministerul Comunicaţiilor spre a pune la dispoziţie vagoane.

x Se aduce la cunoştinţa Onor Public, că la Şcoala Reuniunea Femeilor Române din strada Săulescu-Negruţi. Se găsesc *Crizanteme* foarte frumoase de toate culorile, *de vânzare*, cu preţ foarte convenabil.

De asemenea e de vânzare un mare stoc de Trandafiri altoiţi din cele mai variate şi rari specii.

x Foştii elevi ai lui Teodor Nicolau, aflători în Iaşi, sânt rugaţi să se adune în ziua de Luni, 8 Noembrie a. c., ora 11 a. m., la Liceului Internat, spre a se constătui în vederea ridicării unui bust neuitatului lor director şi profesor.

x UNIVERSITARE.— In ziua de 5 Noembrie, ora 4 p. m. d profesor dr. Al. Ionescu Matin va deschide la Facultatea de Medicină, cursul de Chimie Farmaceutică cu lecţiunea „Insulina şi diabetul din punct de vedere chimic".

Domnii Medici şi Farmacişti cari se interesează de mersul acestei chestiuni ştiinţifice sunt invitaţi a lua parte.

x Duminică, odată cu inaugurarea noului Cămin al Liceului Naţional, va fi sfinţit şi noul drapel, care a fost primit cu buna voinţă a Doamnei Al. Gavrilescu apreciata Directoară a şcolei „Reuniunea"; de a fi lucrat în secţiunea de broderii Gr. II a acestei şcoli sub conducerea cu multă pricepere şi talent, a Doamnei Maria Iorgulescu, maestră la acea şcoală.

x Pe ziua de 1 Noembrie D. Gheorghe Dimitriu, judecător la Tribunalul Cahul, a fost după cere supleant la Tribunalul Iaşi.

x Direcţiunea liceului ortodox de fete „Elena Odobescu" a angajat o profesoară franceză, pentru conversaţie în orele libere de după prânz. Dimineaţa domnişoara franceză fiind liberă, e dispusă a da lecţii particulare. Doritorii se vor adresa la cancelaria şcoalei între 8—1 a. m.

x Orele de cancelarie pentru depunerea taxelor şcolare la gimnaziul „Ştefan cel Mare" din localitate, sunt Mercuri, Joi şi Vineri dela 9—12 dimineaţa. Părinţii sau corespondenţii elelevilor sunt rugaţi a achita cât mai neîntârziat jumătatea din taxele anuale şi a încredinţa sumele d-lui Briese, casierul comitetului şcolar.

x Vineri seara va avea loc o şedinţă plenară la clubul aveescan.

România
Corpul Portărelor Trib. Iaşi
PUBLICAŢIUNE No. 126
Anul 1926 luna Octombrie 30

Se publică spre cunoştinţa generală că conform adresei Jud. Ocol I Urban Iaşi No. 17999/926 se va vinde prin licitaţie publică în ziua de 11 Noembrie 1926 ora 10 a. m. averea mobilă sequestrată cu procesul verbal No 1011 | 926 de la I. N. Buză la pretenţia D lui A. Dumbravă avocat, avere compusă din: 2500 Kgr. ciapă.

Vânzarea se va face în comuna Goläeşti cot. Chişarăi Jud. Iaşi, domiciliul debitorului pe bani gata şi în asistenţa notarului respectiv.

Şef Portărel, Bazali
Secretar, Stănescu

Epitropia Generală
a Casei Spitalelor Sft. Spiridon din Iaşi

Face cunoscut că în ziua de 12 Noembrie a. c. 1926 orele 10—12 dim. se va ţine în camera Epitropiei licitaţie publică cu oferte închise pentru furnizarea a 500 perechi papuci pe talpă necesari Depoului Central papuci de piele galbeni de tremărimi, după modelele ce se vor depune de Epitropie şi de furnizori cu cinci zile înainte de licitaţie.

Licitaţia se va ţine în conformitatea art. 72—83 din legea contabilităţei generale a statului.

Garanţia provizorie va fi de 2000 lei numerar iar cea definitivă de 10 la sută asupra sumei rezultată la licitaţie.

Condiţiunile şi orice alte informaţiuni se pot vedea şi lua în orice zi de lucru de la serviciul Ad-tiv.

la STEIN
Palatului Camerei de Comerţ
IAŞI
se vinde pentru magazinele de mode:
Platouri Bucata Lei 40
Rafia Bucata Lei 24
Leton alb, negru No. 6 Roată Bucata Lei 10.

AVIZ

Banca Naţională a României, aduce din nou la cunoştinţa generală că biletele de 500 tip vechi 1916, pentru care s'au mai făcut publicaţiuni anterioare în Septembrie 1925, urmează să fie retras din circulaţie până la 31 Decembrie 1926, irevocabil.

Posesorii acestor bilete, se vor prezenta pentru preschimbarea lor la sediul Băncei în Bucureşti, strada Lipscani No. 7 şi la toate agenţiile şi Sucursalele din provincie.

Cartonage

pentru orice fel de industrii: produse alimentare, chimice, cofetării, farmacii, mode, tricotaje, încălţăminte, parfumerii, fabrici de săpun, etc.
execută prompt, conştiincios şi cu preţuri convenabile. — Cereţi oferte
Fabrica SIMON GOLDŞTEIN
Iaşi, str. Gh. Mârzescu 22

CRONICA DRAMATICA

(Continuare din pag. I-a)

tima pe care cei patru ani de despărţire n'o acoperiseră decât cu un uşor strat de cenuşe.

Grigore Zeletin veghiază însă. Pe cât e de fără scrupul în şantajul repetat, pe atât e de nelimitat în dragostea primitivă, *simpanzeică* ce are pentru fetiţa lui, pentru Ilenuţa — logodnica lui Carpen. Şi pentru a înlătura definitiv primejdia pe care el o vede limpede, cum creşte mereu devine sperjur. Ii strigă fetei obârşia în faţă.

Lovitura cade în plin. Fata de rob reia drumul pribegiei, pentru a nu mai reveni probabil nici odată.

Tainei boerului Iorgu Dumbrăvescu i s'a rupt vălul şi o dată cu căderea acestuia s'a frânt şi sufletul bătrânului. D-zeu ştie dacă are să mai aibă puterea să'şi ducă durerea multă vreme. Cu siguranţă că se va stânge curând, singur, cu gândul la odrasla plecată, în care'şi concentrase toată nădejdea bătrâneţelor.

Cam aceasta e tema conflictului. Autoru', cum am spus, bun cunoscător al vieţii răzeşilor (a moşnenilor), deci şi a boerăşilor de ţară, a dezvăluit în faţa noastră o latură a sufletului unuia din ei.

Bun cunoscător al meşteşugului scenei, a clădit cu destulă îndemânare toate trei actele, în care conflictul e în continuă creştere, până culminează la sfârşit—prin plecarea *Mirandei.*

Boerului *Iorgu Dumbrăvescu* autorul-interpret i-a alcătuito minunată mască şi a mişcat cu convingere în timpul tuturor scenelor dramei, atât în clipele de înfrigurată aşteptare a copilei dragi, cât şi în acele de destrămare în faţa năruirii clădirii cu atâta grijă păzită.

D-l *Ghiţescu* a creat un admirabil tip din *Grigore Zeletin*, căruia nu pe nedrept îi spuneau oamenii „păr de lup". Masca şi atitudini perfect adequate.

Pe *Miranda* a interpretat'o d-na *Braeschi*, cu momente frumoase şi cu accente care trădau o abilă îndrumare. Mai ales în ce priveşte nuanţarea şi subliniarea pasagiilor care trebuiau să reliefeze intenţiile autorului.

Pe ţiganca bătrână a interpretat'o just d-na *Profir*, iar peverişoara *Elena*, tinerică şi plăpândă, a jucat'o în admirabilă atmosferă de stângăcie şi naivitate d-ra *Jeny Ionac.*

Un rol epizodic — bine şi cu convingere susţinut—acel al copilandrului epileptic, băiatul *Ştefănaş*, i-a dat prilej să se manifesteze în progres surprinzător tânărului *George Popovici.*

S'a pus deosebită grijă şi în montare—în special actul doi — un colţ de curte boerească de mic conac tihnit de pe o moşioară retrasă.

Drama a plăcut. Au fost aplauze multe şi sincere, iar autorul a putut mulţumi pentru repetatele chemări la rampă.

„Ţiganca" lui *Teleajen* se alătură cu demnitate de celelalte lucrări dramatice ale talentatului scriitor.

Ii dorim serie frumoasă.

WRATISLAVIUS

NOTA.—Despre excelenta lucrare *„Negustorii de Glorie"* interpretată aseară admirabil de către ansamblul *Sturza-Bulandra-Maximilian* vom vorbi într'un număr apropiat.

W.

Biblioteca Universității Loco

ANUL XXII No. 5835

3 LEI EXEMPLARUL

SAMBATA 6 NOEMBRIE 1926

ABONAMENTE

Lei 1000 . . . pe un an
„ 500 . . . „ 6 luni
„ 300 . . . „ 3 luni

OPINIA

ZIAR POLITIC COTIDIAN

ANUNCIURI

se primesc la toate Agențiile de Publicitate și la Administrația ziarului

Iași—Str. Gh. Mârzescu 17

REFACEREA SISTEMELOR MONETARE

Ziceam altă dată aici, că o recontopire a sistemului nostru monetar se impune. In adevăr, astăzi observăm fenomenul curios, că moneta noastră câștiga în afară și perde înăuntru. Nu-ți mai poți da seama de valoarea ei, de puterea ei de cumpărare : când ceia ce cumpărai ieri cu 10 lei de pildă, nu mai poți avea astăzi de cât cu 12 lei, și așa mai departe.

Dacă privim în galeria statelor cari și-au recontopit sistemul monetar, o să găsim pe Germania, Polonia, Rusia, Austria și acum în urmă Belgia. Baza acestei noi orientări stă în aur. Iar țările cari înțeleg rostul unei bune monezi, dau ajutor celor ce vor să ajungă la o limpezire a situațiunii lor monetare. Statele-Unite, de exemplu ajută pe Belgia în scopul arătat.

Aur ? Dar nu toate țările îl au și cu toate acestea îl adoptă. Belgia n'are mine de aur și totuși a adoptat sistemul. Tot așa Polonia, Austria și chiar Germania.

Cum stau însă aceste țări sub noul regim monetar ? De sigur că mai bine ca înainte. In locul maldărilor de hârtie depreciată s'a adoptat o altă hârtie, dar mai bine garantată. Increderea a revenit, iar moneta circulă fără inconveniente. Singură Franța mai luptă astăzi pentru revalorizare. Este de sigur aci, la mijloc și ambiția unei țări mari și victorioase care n'ar vroi să procedeze ca țările mici, sau ca cele învinse.

Va reuși ?

Dar dacă atâtea țări mari bogate, au procedat la recontopirea sistemului monetar și se găsesc bine, de ce n'ar face aceasta și alții, bunăoară noi ?

V. I. RADU

Dar autonomia administrativă ?

Guvernul pregătește modificarea legii administrative, în scopul de a se debarasa de consiliile comunale cu prea mulți opozanți, și a institui comisii interimare în care să-și plaseze clubiștii.

Deocamdată însă acest scop nu-i mărturisit și se anunță, în schimb, alte proecte de modificare, destul de interesante și ele.

Depildă, pe viitor bugetele comunale nu vor mai fi aprobate de prefecturele de județ, ci de ministerul internelor. Și tot ministerul va avea rolul să autorizeze deschiderea de credite extraordinare pentru comune.

Un rol firesc al comunelor este să-și chiverniséască fondurile așa cum le dicteaza interesele locale. In asemenea materie ministerul nu poate ști, nu poate pricepe mai mult decât autoritatea locală. Totuși, comunele vor fi, și in această privință, puse cu totul sub dependența Centrului.

Principiul autonomiei administrative a fost zadarnic inscris in vechea Constituție și tot zădarnic trecut in cea nouă. Politicianismul n'a respectat viața locală și nu i-a dat putințe să se dezvolte. Un centralism orb a paralizat forțele vii ale nucleelor regionale.

Acelaș spirit,centralizator până la absurd, domnește și astăzi,... pentruca politicianii să aibă lesne la discreție toate mijloacele de exploatare și aservire a țării.

X.

Condamnată la moarte

La Douai (Franța), o doamnă din buna societate, Maria Lefebvre, și-a ucis nora cu un foc de revolver. Crima a fost comisă cu premeditare și din motive nelămurite. Faptul era cu atât mai oribil cu cât tânăra victimă purta în măruntae un copil gata să surâdă vieții.

Procesul s'a dezbătut 5 zile în fața Curții cu juri, fără a reuși să facă lumină asupra cauzelor crimei. Odată mai mult medicii specialiști au avut prilejul să dovedească... cât de relativă e știința ! Unii au susținut că asasina este iresponzabilă ; alții au afirmat că, dimpotrivă,... onorații lor colegi nu știu ce spun.

In fine, jurații au pus capăt vorbelor și au condamnat pe Maria Lefebvre la moarte. Capul unei doamne de societate va cădea sub ghilotină.

In pag. III-a

Ultima Oră

telegrafică și telefonică

ASPECTE

TOT DESPRE MITUL VIRGINAL

Observațiile noastre în legătură cu problemele propuse spre rezolvare în piesa d-lui Theodor Scorțescu, au avut darul de a ridica oarecari discuții în cercurile femenine ; aceste cercuri trebue deosebite de acele femeniste, cari nu se ocupă decât de chestiuni serioase și câte odată chiar grave.

De unde s'ar putea deduce că numitele probleme n'ar fi tocmai serioase. Și totuși sânt ; părerile au fost împărțite în ceeace privește libertatea absoută a fetelor de a dispune de grațiile trupești înainte de consimțimântul ofițerului de stare civilă, dar au fost unanime asupra dreptului femeei de a avea oricâți amanți, cu interdicția pentru fiecare din ei de a scruta negurile trecutului și a le provoca amărăciuni cu acel sentiment denumit *le tourment du passé.*

Noi credem că onoratele doamne care au binevoit să ia în discuție modesta noastră contribuție într'un domeniu exploatat cu toată competința de Remy de Gourmont, Camille Mauclair și André le Breton, au dat dovadă de consacrata în materie ipocrizie femeească, creînd un exemplu edificator al dupiicității care caracterizează orice acțiune a femeilor în genere.

E adevărat că multe din onorabilele doamne sânt mame de familii, înțelegând prin aceasta venerabile soacre in spe care nu pot îngădui copilelor lor jocuri amoroase în afară de cele născute prin obligația legală a căsătoriei.

Dar vremurile de astăzi sânt vitrege pentru căsătorie ; cea mai grea și mai costisitoare afacere a devenit căsătoria. Bărbații nu-și iau sarcina întemeerii unei gospodării decât răsplătiți cu o respectabilă dotă și căsniciile rezultând din legături amoroase pur și simplu, devin din ce în ce mai rare.

Or, nu toate fetele au părinți bogați ; și e trist ca pentru o așteptare, pe care o știi dinainte inutilă, să martirizezi trupul copilelor lăsându-le să devină nefericite domnișoare bătrâne, cari n'au cunoscut la vreme deliciile iubirii și ale posesiunii totale.

Au dreptul și fetele să dispună de ele cu aceleași libertăți ca și băeții; nu e admisibil ca liceanul de șaptesprezece ani să fi încercat deacum gama tuturor senzațiilor, și fata de douăzeci de ani, ale cărei posibilități de viață sexuală s'au desvoltat cu mult mai devreme, să fie constrânsă la macerațiile practicelor oculte și distrugătoare.

Mitul virginal trebue să dispară, pentru ca egalitatea sexelor să fie deplină. Când această prejudecată va fi distrusă, și drumul spre celelalte emancipări — de ordin mult mai puțin important — va fi deschis pentru femee.

Iată de ce noi socotim că acest punct al problemei trebuia să preocupe în primul rând pe onoratele doamne cari au discutat articolul nostru de acum câteva zile, chestiunea numărului de amanți ulteriori, rămânând o simplă anexă de amănunt.

G. SPINA

Polonia petrece...

O serbare regească în onoarea mareșalului Pilsudski

Polonia este o republică cu puternic sentiment aristocratic. Până acum însă clasa aristocraților a stat departe de conducerea directă a treburilor publice. Dar actualul șef al guvernului, mareșalul Pilsudski, fost socialist, și-a luat sarcina să ridice blazonul la vechea favoare.

Aristocrația recunoscătoare a organizat o grandioasă recepție — în onoarea mareșalului—la Nieswier, reședința prinților Radziwill, unde au participat peste 400 de nobili.

A fost o petrecere ca în povești, asemănătoare cu chefurile regilor poloni din secolul XVII.

S'a băut hidromel vechi de două secole și care a costat 125,000 zloți (câteva milioane lei). Lacheii în fireturi aduceau căprioare și mistreți întregi, pe enorme tablale de argint. Tacîmurile erau de argint și aur.

Conform protocolului medieval de la Curtea poloneză, castelul era luminat cu 10,000 lumînări de ceară.

Cei 400 nobili au băut și au oftat de dorul regalității. Iar mareșalul Pilsudski (ex-socialistul) s'a gîndit cu o secretă plăcere, cît de bine l-ar prinde o coroană regală pe cap...

Doamne ferește, n'a fost nici un complot monarhist. Se dezminte categoric. N'a fost complot ; dar a fost trezirea acelui spirit bolnav care a sfîșiat totdeauna Polonia și a dus-o la nenorocire !

Iarăși Bumi...

Am vorbit ieri de comunistul Bumi, evadat în chip ciudat de la Jilava, și despre care poliția Capitalei își exprima temerea că nu va putea fi prins.

Astăzi, un ziar anunță că Avram Finkel zis Bumi ar fi fost totuși prins prin regiunea Iași și înapoiat la București.

Am fi curioși să știm :

Poliția e sigură că cel prins e veritabilul Bumi,(presupunând că a fost prins)?

Și mai ales, e sigur că Bumi (dacă a fost prins) nu va evada din nou, fără urmă ?

Și în fine, dacă Bumi a fost prins cu adevărat, oare nu cum va poliția Iași va căpăta un cuvânt de blam de la mai marii lor din București ?

Căci, știți, multe sunt cu putință...

Ren.

„CASA CANADIANĂ" DIN PARIS

Guvernul francez a clădit la Paris splendidul cămin „Casa canadiană" pentru întreținerea studenților engleji-canadieni care studiază la universitatea franceză.

Căminul a fost inaugurat săptămâna trecută de prințul Galilor, moștenitorul Angliei, asistat de d. Doumergue, președintele republicei franceze.

FEMEIA AT ETĂ

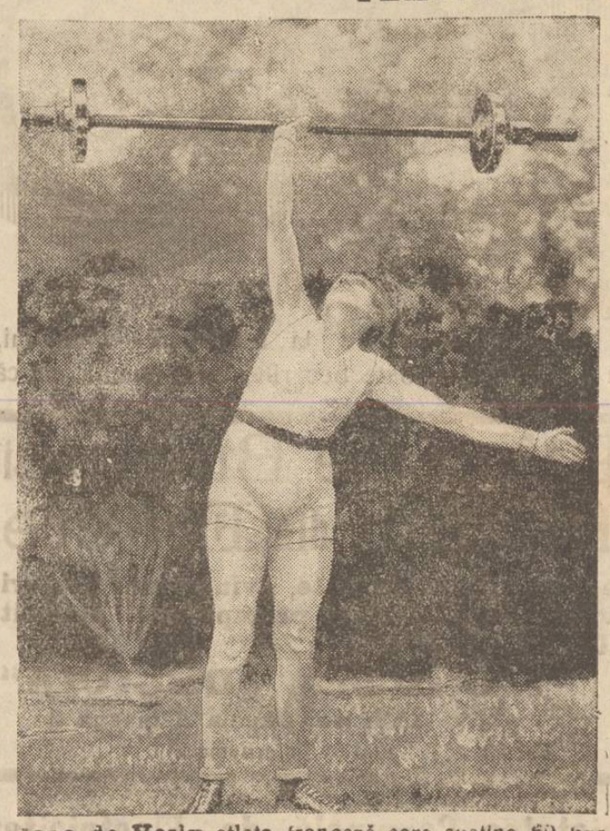

Jana de Vesly atleta franceză care susține 60 kgr. într'o mână și ridică până la 150 kgr. cu ambele mâni. In această privință, Jana e considerată campioană mondială pentru sexul femeesc.

UN PLAN DE EDILITATE PENTRU IAȘI

Terenurile uzurpate.— Capitalul străin.

de EM. MANOLIU

Reiau firul articolelor scrise sub acest titlu și întrerupt din lipsă de timp.

Fără îndoială că tot ce am spus până acuma e în mod prea restrâns, pentru lămurirea deplină a tuturor chestiilor privitoare la ajutorarea rădicărei lașului, dar în liniamente generale se cuprinde, socot, toate punctele necesare îndrumărei acelora cari ar vroi să se ocupe serios și efectiv de asemenea lucrări, ce i-ar face să bine meriteze de la recunoștința ieșenilor.

Am spus și o repet din nou, că pentru cei dornici de a'și lega numele de viața viitoare a lașului, prosperă sub toate raporturile, nu e nevoe numaidecât de bani gata, (căci așa ori cine se pricepe să întreprindă lucrări, dar *să știe să atragă capitalurile străine, să le întrebuințeze în mod inteligent* și onorabil, că să dele rezultatele dorite de ori ce om cuminte, care vrea să facă ceva pentru orașul său pe cât de trainic pe atât și de mulțumitor întru îndeplinirea nevoilor lui și care să'l pue în rândul orașelor mari și modernizate.

*

Sânt însă și lucrări din acelea ce nu s'ar plăti prin ele înseși, ca să asigure achitarea anuităților capitalurilor angajate, sunt de o pildă școlile, grădinile, squarurile, exproprierile în interesul alinierelor, dar mai ales al canalizărilor și asanărei publice.

Pentru aseminea lucrări trebuesc în adevăr bani, bani cu care să se plătească pe șin — cum se zice — nu să rămâie antreprenorii cu mandatele în buzunare ani de zile, (fapt ce a adus descredit comunei că azi nu mai are *nici o baftă* macar pentru aprovizionarea cu lemnele trebuitoare an cu an spre a'și îndeplini obligațiile ce-i sunt impuse).

Totuși comuna ar avea de unde să-și alimenteze an cu an veniturile din care să facă față unor asemenea cheltueli inexorabile ; ar avea pe lângă veniturile ce-i le aduc impozitele comunale stabilite, *proprietățile reale ce le are și despre care habar n'are că le are,* pentru că nimeni nu s'a bătut capul, afară poate de unul ori doi bătrâni din corpul technic care cunosc situația și știu pozitiv de izvoarele veniturilor ce le-ar realiza comuna urmărindu-le cu tot interesul ce comportă o asemenea chestie vitală pentru ea.

Comuna Iași are terenuri ce-i sunt uzurpate de foarte mulți dintre locuitorii săi, și a căror valoare reprezintă sumi pe cari cei din fruntea ei nici nu le bănuesc macar. Sunt terenuri din cuprinsul raionului orașului, stăpânite de multă vreme și azi cu locuințe pe ele, fără ca uzurpatorii să fi dat macar un leu, dar nici să se fi găsit cineva să cerceteze pe ce drept le stăpânesc.

Dacă s'ar cerceta minuțios s'ar afla mai întâiu de toate că

(Continuarea în pag. IV-a)

PĂRERI ȘI DISCUȚII

DESPRE METODA ȘTIINȚIFICA

Intr'o după amiază a toamnei acesteia călduroase stam pe o bancă la Copou și vorbeam cu un prieten despre cartea, de curând apărută, a unui profesor de universitate.

— „La urma urmei, spuse prietenul meu, toate volumele astea privitoare la doctrină sunt bune numai pentru a-ți face numele cunoscut. Scopul tuturor autorilor de asemenea cărți e să-și vadă manualul și numele în vitrina unei librării, atrăgând atenția trecătorilor—indiferent dacă au pus ori nu ceva original in el".

Și amicul meu închee răzând :

— „ Un tom de câte-va sute de pagini poate să fie cuprins în întregime între ghilemele, adică să fie compus numai din citate din alți autori ;—totul e ca D-l profesor în chestiune să-și adauge încă un volum la contribuția lui doctrinară".

Nu mai știu ce-am răspuns atunci. Poate că, furat de veselia prietenului, am zâmbit de asemeni. Oricum însă, după ce ne-am despărțit m'am mai gândit încă multă vreme la vorbele lui și am văzut că n'avea dreptate.

Dacă în literatură sau în oratorie citatele supără cu atât mai mult cu cât sunt mai numeroase,—în știință, dimpotrivă, *ele sunt imperios cerute.* Căci cetitorul n'ar folosi mai nimic dacă i s'ar servi sub formă de dogmă o serie de păreri proprii autorului, și nimic altceva.

(Continuarea în pag. IV-a)

Ex Kaiserul Wilhelm

nu va fi primit în Elveția

S'a anunțat că ex-Kaiserul Wilhelm tratează cumpărarea unei proprietăți în Elveția și se zvonește că ar avea intenția să se instaleze la Monte-Verita lângă Ascona.

Autoritățile elvețiene nu cred în posibilitatea acestei intențiuni. In or ce caz, consiliul federal și șeful departamentului politic se vor opune la stabilirea Kaiserului pe teritorul elvețian.

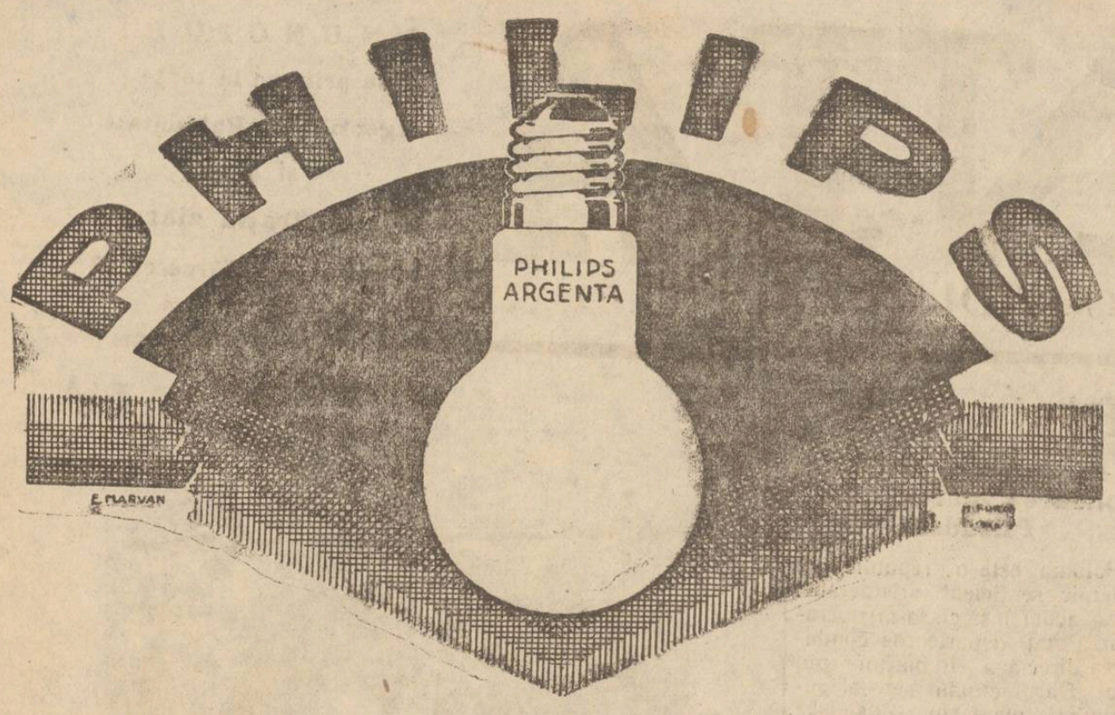

Profitaţi de ocazie, la schimbarea voltajului, de a vă înlocui toate becurile, cu renumita marcă **PHILIPS**

Ţuică de Buzău şi Rachiu din Fructe

de superioară calitate, vinde cu preţuri avantajoase, livrând prompt din depozit NUMAI EN GROS

Distileria „DELICIA“

IAŞI Str. Capela Armeană 2

N. B. Facem expediţiuni şi în provincie.

Societatea Comunală de Electricitate

DIN IAŞI

Aduce la cunoştinţa Onor. Public că pe ziua de **Sâmbătă 6 Noembrie se va introduce curentul trifazat 380/220 Volţi pe proporţiunea din Ştefan cel Mare cuprinsă între Cuza Vodă şi încrucişare cu Lozonschi.**

In această porţiune de stradă e cuprins Hotelul Continental până la Casa No. 15 inclusiv pe o parte şi pe cealaltă parte Casa Hirschenzon până la casa Hart inclusiv.

Sâmbătă între orele 12 şi 2 după amează curentul va fi tăiat ca Onor. Public să poată schimba becurile şi aparatele electrice.

Becurile de 150 Volţi vor trebui înlocuite cu becuri de 120 Volţi.

Cu aceasta ocazie Uzina vinde becuri în preţul de cost.

BECURI

electrice, noul voltaj

cele mai solide, cele mai rezistente, din fabricile cele mai renumite: **Philips, Osram, Tungsram, Mazda, Ferro watt,** etc. mărci garantate, cumpăraţi mai eftin ca oriunde numai la Depozitul general

Zaharia Weiss

Piaţa Unirei

Epitropia Generală
a Casei Spitalelor Sft. Spiridon
din Iaşi

ANUNCIU

Se aduce la cunoştinţă că în ziua de 15 Noembrie 1926 orele 11 a. m. se va ţine în camera Epitropiei licitaţie publică cu oferte închise pentru furuizarea a 1300 Klgr. vată hydrofilă, 1200 Klgr. vată ordinară, 20.000 buc. benzi de tifon şi 10.000 buc. benzi de pânză.

Garanţia provizorie va fi de 80.000 lei în efecte publice, iar ofertele vor fi însoţite de mostre.

Licitaţia se va ţine conform art. 72—83 din legea contabilităţei generale.

Condiţiunile se pot vedea la Epitropie în fiecare zi de lucru.

Brutăria Grünberg

complect instalată, cu două cuptoare, motor (malaxor) 7 HP. în perfectă stare de funcţiune de închiriat.

A se adresa strada Zugravilor 8.

Şcoala Normală „Vasile Lupu“ din Iaşi

are de vânzare cu preţ convenabil, circa

1000 decalitri VIN VECHI ŞI NOU

Automobil

„Oakland“, 6 cilindrii, tip special lux, frâne pe 4 roţi, rulat 6000 Km., cauciucuri absolut noi, de vânzare.

A se adresa d lui I. Iosefsohn, Iaşi str. Lăpuşneanu 19.

Se fac înlesniri de plată contra garanţie solidă.

Dactylografă

cunoscând limbile germană şi franceză, se caută pentru imediată angajare

la Banca Dacia

Atelierul de Croitorie

SOFICA GOLDSTEIN

Str. Mârzescu 36

roagă onor. clientelă a o vizita, asigurând'o de lucru elegant şi cu preţurile cele mai reduse.

Numai ou 150 lei

se execută în mod ireprosabil **orice ramă** culoarea mobilei mărime naturală: în mahon, frasin, nuc, aurit, metal etc.

Asortiment bogat 120 modele, numai la

Israel Bergher S-sor

str. Anastasie Panu 50

DE INCHIRIAT teren, circa 25 hectare, cu ceva vie pe rod şi acareturi; un Klm. de oraş. De vânzare pueţi de salcâmi.

A se adresa la ziar.

CONTABIL AUTORIZAT se însărcinează cu ţinerea registrelor la d-nii comercianţi, eventual ocup şi ½ zi. Adresa ziarul „Opinia“ sub Z. A.

PENTRU eşirea din tovărăşie se vinde moara Sf. Gheorghe din Soseaua Păcurari, având poziţie escelentă.

A se adresa la moară.

Profitaţi de ocazie. In fie care săptămână sosesc cumpărători serioşi şi cumpără antichităţi, mobilă, covoare persane, lucruri de artă, de bronz, de cristal, de porcelan, bibelouri, bijuterii, blănuri, maşini de cusut, case de fier etc.

Dacă vroiţi să vindeţi convenabil şi repede lucrurile D-vs aduceţi-le la „Ajutorul Nostru“ str. Cuza Vodă No. 71, unde se percepe numai 5% după vânzare. La cerere se eliberează imediat şi acont.

Ocazional, de vânzare un ceas mare de salon, 2 covoare persane şi alte diferite obiecte.

LECŢII de dactilografie

se predă foarte repede şi cu preţ extrem de redus în strada Cuza-Vodă No. 71, vis-a-vis de Banca Moldova.

Se primesc acte de copiat.

DOCTOR L. HEITEL

MAMOŞ

De la clinicile din Berlin, Viena Frankfurt

Boli de femei şi naşteri

Str. Săulescu 2 (alături de Biserica Talparari)

Consultaţiuni 3—6 p. m.

Pentru săraci gratis zilnic.

In Bucureşti

ziarul „Opinia“ se găseşte de vânzare la depozitul de ziare „Independenţa“.

Calea Victoriei 56 peste drum de terasa Oteteleşianu.

SERBAREA şcoalei secundare „OLTEA DOAMNA“

Joi 4 Noembrie a avut loc la şcoala secundară de fete „Oltea Doamna“ din localitate, serbarea patronului şcoalei.

Serbarea a început cu intonarea imnului şcoalei, de către corul elevilor.

A urmat o frumoasă cuvântare rostită de d-ra directoare Tereza Strătilescu. care a arătat însemnătatea zilei.

După aceasta s'a procedat la distribuirea premiilor, conform preocupărilor culturale, morale şi sociale în care direcţie sunt educate elevele acestei şcoli.

Premiul de bravură „Oltea Doamnă“ (1000) lei a fost acordat soldatului Arvinte Constantiv de la Regimentul „Ştefan cel Mare“.

Premiul pentru amintirea elevei Mariana Cădere în valoare tot de 1000 lei a fost acordat colegei sale de clasă Caplipso Niculescu.

Premiul „I. V. Praja“ pentru studii ştiinţifice (250 lei) a fost decernat elevei Manolescu Lucia (cl. VIII-a).

Premiile de distincţie în lucrările literare „Elena Riegler“ au fost acordate elevelor:

Premiu 1, elevii Scutaru Aurelia (cl. IV) pentru o piesă istorică (300 lei); 2, elevii Strat Valentina pentru lucrări frumoase în proză (200 lei); şi 3, elevei Mihailescu Veronica (cl. III-a) pentru versuri originale (100 lei)

S'au împărţit apoi premii celor mai bune eleve la studii:

Premiul 1 a fost obţinut de către eleva Stoicescu Georgeta (cl. II-a); 2 Bogdan Elena, (cl. VIII-a); 3, Tănăsescu Maria (cl. I-a); 4, Stoicescu Coralia (cl. VI-a) şi premiul 5. Ştefănescu Maria (cl. VII).

*

S'au mai distribuit apoi premii şi menţiune elevelor care s'au distins în timpul anului la diferite obiecte şi dexterităţi.

Turneul TANASE

Teatrul Sidoli

Vineri 19 Noembrie:

AŞA E VIAŢA

Sâmbătă 20 Noembrie:

Este dar s'a isprăvit

Duminică 21 Noembrie: Matineu la 3 ora: **Aşa e viaţa.**

Duminică 21 Noembrie seara: **Nostimă şi cu picăţele.**

Toate aceste reviste sunt de cea mai recentă actualitate, pline de humor excelent, spirit fin şi atră admirabilă.

Cele mai reputate şi alese elemente scenice muzicale, — Grandios balet de 60 balerine. —Extraordinarul Intermezzo Trupa Velescu, care a obţinut succese uriaşe în Franţa, Anglia şi ambele Americi.

Orchestra proprie sub conducerea maestrului C. Bărcănescu. 1200 costume noi de o rară strălucire. Numere speciale de dans. Montare fastuoasă, legendară, rivalizând cu povestirile din 1001 de nopţi. Jocuri fantastice de lumini. Imense bogăţii scenice nevăzute încă pînă astăzi.

Procuraţi-vă din timp bilete, pentru a se evita aglomeraţiile.

Cabinetul Dentar S. SIROTA GROSU

Strada Anastasie Panu No. 17 (Piaţa Halei).

Execută lucrări în platină, aur şi cauciuc, dinţi albi fără placă, extracţiuni şi plombe fără durere

Consult. dela 10 dim. până la 7 seara

PREŢURI REDUSE

Pentru săraci gratis zilnic

DOCTOR E. GHELMAN

Specializat la Viena

Boli de Piele şi de păr Sifilis şi Venerice

Tratamentul radical a blenoragiei acute şi cronice prin Uretroscopia (Iluminatul canalului uretral) Electrolyza, galvanocaustica, vaccinoterapia.

Str. GANDU No. 1 vis-a-vis de Cinema Elisabeta

Intrarea prin stradela Talpalari.

Consult.: 9-10 a. m. şi 2-7 p. m.

Duminică 11—12 a. m.

RUBRICA DE ŞAH

Redactată de A. Lernovici

(19)

Problema No. 29

de G. Heathcote
(Brit. Chess. Mag.)

Negru 10 fig: Rd5, Td1 şi g5, Cb3, Ne6, Pc5, d7, f4, g4 şi g6.

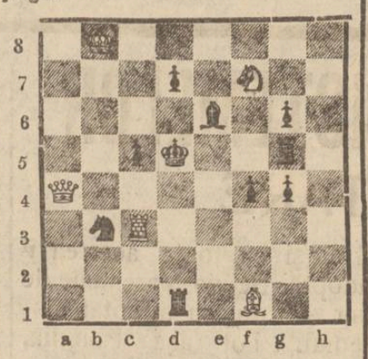

Alb 5 fig: Rb8, Da4, Tc3, Nf1, Cf7.

Albul joacă şi dă mat în 2 mutări.

*

Problema No. 30

de A. Ianovcic, Soroca

Negru 11 fig. Re5, Na7, şi e8, Ca8, Pa5, b4, d5, d7, e4, h4, şi h5.

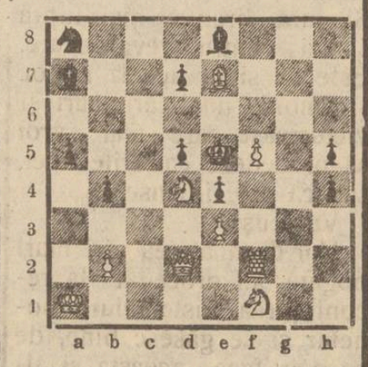

Alb 9 fig. Ra1, Dd2, Tf2, Cd4 şi f1, Ne7, Pb2, e3 şi f5

Albul joacă şi dă mat în 3 mutări.

*

Ştiri: Turneul naţional din Londra s'a terminat cu victoria lui V. Buerger, care a câştigat toate partidele 6 puncte, al II-ea Yates 4½, III. Goldstein 4 puncte.

—Matschul între Olanda şi Renania s'a terminat cu victoria acestei din urmă cu 72½ puncte contra 67½.

— Cu ocazia vizitei maestrului francez Aliechin în Brazilia, cercurile de şah de acolo au pus la dispoziţie 10.000 dolari (circa 2 milioane lei) pentru un matsch care va avea loc în anul 1927 între Aliechin şi Capablanca, campionul lumei.

— Duminică 7 Noembrie, ora 3 p. m. va avea loc la Cercul de Şah din localitate un simultan de 15 partide, care va fi jucat de subsemnatul.

— Peste câteva zile va începe la Cercul de Şah din Iaşi concursul pentru dezlegări de probleme.

— Se lucrează pentru aranjarea campionatului de iarnă a Cercului local de Şah, cu ocazia aceasta vor avea loc câteva matschuri de antranament.

— *„Revista de Şah“ din Soroca, unicul organ şahist din ţară, face un ultim apel către toţi şahiştii pentru a o susţine. Revista n'are decât 60 de abonaţi, şi pentru ca ea să existe ii trebuesc cel puţin 100. Rugăm şi noi pe toţi jucătorii de şah să se aboneze, ca să nu dispară singura revistă ce o avem. In străinătate revistele de şah o duc bine, pentru că şahiştii îşi dau toată silinţa şi caută să fie toţi abonaţi. Abonamentul la Revista de Şah, 90 lei pe 3 luni, 150 lei pe 6 luni şi 250 lei pe un an. Nu lăsaţi să dispară Revista care o duce aşa de greu. Revista de Şah—Soroca, Anat. Ianovcic.*

*

— Cu aceste probleme se termină concursul nostru. Rezultatul precum şi soluţiile le vom publica în rubricele ce urmează.

Condamnări la moarte în Rusia

Moscova (Ceps). — In ziua de 1 Noembrie a fost executat prin împuşcare în urma sentinţei tribunalului sovietic, un membru al organizaţiei contra revoluţionare cu numele Ureniuk.

La Vologda a fost condamnat la moarte prin împuşcare asasinul corespondentului sovietic Noielov, cu numeîe Lapin.

INFORMAŢII

x Inaintea Tribunalului Neamţ s'a depus la 4 crt. o cerere de moratoriu făcută de Fabrica de sticlărie „Neguleşti“ societate anonimă, cu un activ de 20 milioane şi un pasiv de peste 12 milioane.

Majoritatea creditorilor aflând despre aceasta, şi-au dat de pe acum adeziunea la admiterea moratorului.

Tribunalul a fixat termen pentru cercetarea cererei, la 7 Decembrie crt.

Cererea de moratoriu va fi susţinută de d-nii avocaţi N. Joaniu din Piatra şi Kiva Ornştein din Iaşi.

x Servitoarea Clara zisă Claudia Nicandora din serviciul D-lui Dr. Rătianu, bolnavă de Scarlatină a fugit şi nu se ştie unde.

x Părintele Cicerone Iordăchescu şi d. Paul Gore au fost recomandaţi ca profesori la facultatea de teologie, din propria iniţiativă a Senatului Universitar, fără ca ei să fi făcut cereri.

x Senatul Universităţii locale a cerut ministerului menţinerea catedrei de clinică terapeutică şi scoaterea ei la concurs. Până atunci ca suplinitor a fost propus d. dr. Enescu în locul d-lui dr. Riegler, ieşit la pensie.

x Sâmbătă 6 Noembrie ora 9 seara va avea loc obişnuita şezătoare a grupului „Hametiv“ în localul şcoalei Vachtel.

Va conferenţia Dl. L. Kupperman despre „Femei evree în literatura evreească“.

Urmează un program literar muzical.

Intrarea liberă.

x *Poliţieneşti.*—In Piaţa Halei au fost arestaţi ieri pungaşii de buzunare Anton Laib din Ţicăul de sus, Ion Barinschi şi Gh. Dimitriu.

Ei au fost surprinşi pe când controlau buzunarele altora.

*

Locuitorul Moise a Vadanei din Broscărie întorcându-se eri dela o nuntă, a putut surprinde 4 indivizi care tocmai reuşiseră să scoată un geam.

Locuitorul a dat alarmn. Hoţii au fugit lăsând în urma lor un sac.

x Comisia pentru admiterea în căminurile universitare a ţinut şedinţă şi eri, examinând actele solicitanţilor.

x Ministerul Instrucţiunii a acordat d-lui Enrico Mezzeti, profesor de Muzică la liceul Naţional din Iaşi, concediu de un an, cu începere dela 22 Sept. a. c.

x *Ciuma în Algeria.*—Guvernul a fost avizat că în oraşul Oran (Algeria) bântuie ciuma.

S'a hotărât ca intrarea în ţară să se facă numai prin porturile Sulina şi Constanţa.

Intrarea în cete a lucrătorilor şi a vagabonzilor este oprită.

Călătorii care vor sosi vor vor fi supuşi la domiciliu, unei supravegheri medicale de 7 zile.

x Senatul universitar a hotărât eliminarea din toate facultăţile din ţară a studentului Spivac Samuel de la facultatea de ştiinţe din Iaşi, care a fost condamnat la un an închisoare pentrn spionaj de către consiliul de război al corpului II de armată.

x Studenţii bucureşteni au decis să trimită la Iaşi o numeroasă delegaţie care să asiste la deschiderea cursurilor d-lui A. C. Cuza. Cu acest prilej, pe lângă d. Cuza, va fi aclamat şi d. Petrovici.

x Ieri s'au declarat în oraş numai două cazuri de scarlatină.

Abonaţi-vă la Opinia

şi o răspândiţi

ULTIMA ORA

ASTAZI SE INTRUNEŞTE CONSILIUL FASCIST

Se va aplica pedeapsa cu moarte, cu efect retroactiv

Berlin 5.— „Vossische Zeitung" află din Roma:

Fratele lui Mussolini scrie în „Popolo d'Italia" că nu mai este timp de vorbe, cel multă să se vorbească fără cuvinte.

Tinereţa lui Zamboni dovedeşte că el a avut complici care trebue să aibă aceiaşi soar ă icaşi atentatorul. De p.lpă, doi ndivizi au trecut de curând graniţa (indiferent care graniţă) cu planuri criminale. Trebuesc şi aceştia linşaţi. Dreptul popular este sistemul cel mai bun. Regimurile revoluţionare au legi revoluţionare.

*

Şeful fasciştilor din Milano a îndemnat la linişte, ameninţând că după terminarea anchetei, fiecare fascist va avea câte o misiune specialz.

*

Viena 5.—'Corespondentul lui „Neues Wiener Journal" anunţă că Mussolini poartă o zale de oţel sub haină pentru a se feri de atentate.

Excesele continuă în toată Italia. Fruntaşii fascişti îndeamnă mereu la linişte.

Se aşteaptă importante hotărâri

Roma 5.— Pentru astăzi se aşteaptă importante hotărâri. Dimineaţă se va întruni consiliul de miniştri iar după amiază are loc şedinţa marelui consiliu fascist, când se va hotărî introducerea pedepsei cu moarte cu efect retroactiv, împotriva atentatorilor la viaţa Ducelui. Se va hotărî şi reorganizarea poliţiei.

Parlamentul va fi convocat pentru 9 Noembrie.

*

La Roma se aşteaptă cu mare înfrigurare hotărârile consiliului fascist.

Turati, secretarul general al partidului, a declarat că trebuesc ucişi toţi aceia care au atentat până acum la viaţa ducelui.

*

Invalizii de războiu au predat lui Mussolini o sabie istorică. Ducele a ieşit în balconul palatului Chigi şi a ţinut un discurs mulţimii declarând că nu vorbeşte mult, pentru că nu-i timp de vorbe ci de fapte.

Enervarea în Franţa

Paris 5. -- Manifestaţiile antifranceze din Italia au provocat mare enervare în toată Franţa.

Deputatul Ernest Lafont a anunţat o interpelare în chestia violenţelor antifranceze ale fasciştilor.

Jăfuirea oficiului postal Bălţi

Au dispărut 600.000 lei

Bălţi 5.— Astă-noapte a fost prădat oficiul poştal din Bălţi, prin spargerea cassei de unde a dispărut suma de aproape 600.000 lei.

Cercetările făcute în legătură cu acestea, par a dovedi că ar fi vorba de un furt simulat.

In ori ce caz, funcţionarii care fnsese de serviciu în noaptea furtului nu pot da nici o relaţie în această privinţă.

S'au operat mai multe arestări.

Mare eveniment teatral

Soseşte OPERETA din WILNA

(Direcţiunea: MAZO - SANDU)

care joacă actualmente cu un succes extraordinar la Teatrul Eforia din Bucureşti

VA DA 5 REPREZENTAŢII IN ORAŞUL NOSTRU

cu operetele:

Baiadera, Sylvia, Amor Caucazian, Floarea din Stambul, Contesa Mariţa.

Biletele s'au pus de pe acum în vânzare la Teatrul Sidoli

Funcţionarii austriaci

ameninţă cu greva generală

Viena 5 — Funcţionarii publici au dat guvernului un ultimatum care expiră peste patru ceasuri. Funcţionarii cer imediata sporire a salariilor. Altfel vor proclama neintârziat greva generală.

Cazul Berkovitz

Lege penală retroactivă

pentru pedepsirea mituitorilor

Bucureşti 5. — Guvernul pregăteşte un proect de lege penală cu putere retroactivă (ca în Italia) pentru pedepsirea mituitorilor.

Se înţelege că este vizat bancherul Ely Berkovitz acuzat că ar fi mituit pe unii magistraţi şi funcţionari fiscali.

Rămâne de văzut dacă d. Berkovitz va reuşi să împiedice înfăptuirea acestei legi.

ECOURI

— Societatea Comunală de Electricitate din Iaşi face cunoscut Onor. Public schimbarea in parte a Voltajului, când becurile trebuie schimbate în 220 Volţi. Becurile cu noul voltaj, mărcile Tungsram, Philips, Mazda, Ferowatt, Osram etc., garantate monovat şi 1 | 2 Wat, toate mărimile se găsesc de vânzare cu preţul fabricei la cunoscutul depozit de Becuri **ZAHARIA WEIS din Piaţa Unirei.**

— Familia Domnişoarele Goldenthal s'a mutat în str. Anast. Panu No. 52. Intrarea prin str. Strâmbă, prin curte.

Dacă faceţi reparaţii la imobilele Dv. sau construiţi din nou, adresaţi-vă cu încredere la marele depozit de cherestea

„Comerţul Forestier"

din str. Uzinei No. 23 Iaşi care furnizează materialele lemnoase necesare, de cea mai bună calitate şi cu preţurile cele mai reduse.

PREGATIRILE PENTRU INAUGURAREA FACULTĂŢII DE TEOLOGIE DIN CHIŞINĂU

In vederea deschiderii facultăţii de teologie care va avea loc Luni 8 Noembrie, vor pleca la Chişinău 40 profesori şi 30 studenţi de la Universitatea din Iaşi.

Serviciul religios va fi oficiat de 100 de preoţi, în majoritate înscrişi ca studenţi ai nouiei facultăţi.

La banchetul care va avea loc în sala eparhială, vor participa 800 persoane.

Pentru transportarea oaspeţilor din Iaşi, s'au cerut două vagoane speciale dela direcţia regională.

*

S'au înscris până acum la falutate 400 de studenţi şi studente. Sunt înscrise şi patru doamne, între care d-na Alistar şi d-na Niţă soţia ministrului Basarabiei.

Decan al facultăţii a rămas preotul Mihalcescu, iar secretar general diaconul Simionov.

De oare ce facultat a nu-i trecută în buget decât dela 1 Ianuar, arhiepiscopia Chişinăului a pus ea la dispoziţie localul necesar precum şi suma de 500 de mii de lei, cu care se vor acoperi cheltuelile până la 1 Ianuar.

DOCTORUL IOSIF SMILOVICI

anunţă că

S'A MUTAT

în casa *Dr. Blumenfeld* din **str. George Enescu 11** (foastă Vovidenie)

şi consultă:

în zilele de lucru de la **4—6** iar *Duminica* **9—10** dim.

H. GHERNER

avocat

Birou de Notariat

S'a mutat în strada Costache Negri No. 40

Cons. 7½-9 a. m. şi 7-9 p. m.

Cartonage

pentru orice fel de industrii: produse alimentare, chimice, cofetării, farmacii, mode, tricotaje, încălţăminte, parfumerii, făbrici de săpun, etc.

execută prompt, conştiincios şi cu preţuri convenabile. — Cereţi oferte

Fabrica SIMON GOLDŞTEIN

Iaşi, str. Gh. Mârzescu 22

Ce s'a găsit în lăzile de fier

ale bancherului Alscheck

Bucureşti 5.—Eri s'a făcut o descindere la biroul bancherului Alschek. Erau trei case de bani: două proprietatea lui Alschek şi una închiriată. Intr'o ladă s'au găsit registre şi corespondenţă; a doua ladă era goală, iar în a treia ladă se aflau 300 în numerar şi acţiuni şi efecte de stat în valoare de câteva zeci de mii de lei.

Trei experţi contabili au fost însărcinaţi cu cercetarea registrelor.

*

Judecătorul Minculescu continuând cercetările, a dat de urma unui mare număr de acţiuni gajate de Alschek gajate la diverşi particulari. Valoarea lor este de circa 2 milioane lei.

S'a stabilit că deţinătorii acţiunilor au fost toţi de bună credinţă şi posedă borderouri în regulă. Judecătorul de instrucţie i-a rugat să nu înstrăineze acţiunile până ce ancheta nu va fi terminată. Ei au promis.

Eri după amiază agenţii de schimb s'au întrunit la bursă pentru a examina operaţiile făcute de Alschek.

Misiunea italiană în Capitală

Bucureşti 5.— Misiunea italiană a participat eri la un dejun intim la palatul regal.

La ora 3 după amiază la mormântul eroului necunoscut.

Aseară la orele 8 jumătate a avut loc un dineu la legaţia italiană.

Astăzi dimineaţă ducele de Spoletto a asistat la o paradă militară pe calea Victoriei.

La ora 1 are loc un dejun la palatul princiar în onoarea ducelui de Spoletto. La aceiaşi oră, mareşalul Badoglio participă la un banchet la Cercul Militar.

După amiază misiunea italiană va vizita Patriarhia, Lupoiaca din piaţa Sf. Gheorghe şi va urma un ceaiu la legaţia italiană.

Seara la orele 8 va avea loc marele prânz de gală la palatul regal.

ALEGERILE DIN AMERICA

Republicanii pierd câte-va locuri

New-York 5.-După primele rezultate ale alegerilor parlamentare, se pare că republicanii au pierdut şase locuri în senat şi 13 locuri în adunarea reprezentanţilor. Această deplasare de voturi în favoarea democraţilor nu ia majoritatea din mâna republicanilor.

Dar se mai aşteaptă câteva rezultate. Senatorul Schmidt ales pentru a patra oară la Nev-York va fi probabil viitorul candidat al democraţilor pentru preşedinţia republicei.

*

In urma rezultatului alegerilor, republicanii au rămas în senat numai cu o majoritate de trei voturi, iar în adunarea reprezentanţilor cu o majoritate de 14 voturi

Descinderi şi arestări

între muncitorii ieşeni

Ieri noapte siguranţa a făcut mai multe descinderi la locuinţele unor fruntaşi muncitori.

Astfel s'au făcut descinderi la locuinţele d-lor Dumitru Vasiliu, consilier municipal, Ion Bolohan, funcţionar c. f. r., L. Braunştein, funcţionar comercial şi I. Moscovici Croitor.

Agenţii siguranţei fiind întrebaţi asupra rostului descinderilor, au spus că este un ordin al Ministerului de Interne.

Dela locuinţa d-lui D. Vasiliu s'a confiscat Corespondenţa Comisiei Locale a Sindicatelor.

*

Deasemenea siguranţa a operat şi zece arestări.

Printre cei arestaţi se află d-nii Dori Goldştein, Sava Averbuch şi Buzea, lucrător la o fabrică de oglinzi.

In curtea palatului de justiţie, a fost ieri arestat muncitorul D. Apopei de la atelierele Nicolina care avea asupra lui câteva broşuri socialiste.

De ce au căzut devizele

Situaţia nesigură a leului

Bucureşti 5— Marea cădere a devizelor străine care s'a produs în ultimul timp, s'a datorit faptului că unii bancheri au făcut împrumuturi în devize pe termene scurte şi apoi au lansat devizele pe piaţa internă a României

Dar scadenţele se apropie. Când bancherii debitori vor trebui să plătească, şi deci să cumpere devize pe piaţă, leul va fi grav ameninţat.

Ungurii îşi vând cerealele în Franţa

Budapesta (Ceps).—Producătorii şi marii negustori de cereale maghiari cari au fost profund nemulţumiţi cu introducerea taxelor vamale în Cehoslovacia, caută să înoade legături comerciale cu Franţa pentru a putea exporta acolo surpluse de cereale ale Ungariei.

Primele transporturi de cereale au şi fost expediate prin Triest spre Marsilia.

In ultimele zile au sosit în Budapesta reprezentanţii marilor comercianţi de cereale francezi şi după cum se aude, exportatorii unguri vor reuşi să plaseze mari cantităţi de cereale.

Ancheta la primăria Chişinău

Suspendarea primarului?

Din Chişinău se anunţă că Ministerul de Interne ar fi dispus anchetarea activităţei actualului consiliu municipal, în frunte cu d. Sebastian Teodorescu.

In acelaşi, timp Ministerul ar fi decis suspendarea primarului, până la terminarea anchetei.

Citiţi „Opinia"

Polonia îşi sporeşte flota

Varşovia (Ceps). — Zilele acestea vor fi transportate la Varşovia 2 monitoare fluviale construite în fabrica Zioleniowski din Krakovia. Acestea sunt primele vase militare construite în Polonia.

Pe lângă acestea Polonia trebue să se gândească la ridicarea flotei sale comerciale cu ajutorul străinăt ţei. Deocamdată guvernul doreşte să cumpere câteva vapoare în străinătate.

Dintre ofertele primite cele mai avantagioase sunt ale şantierelor franceze.

După moartea lui Chrissoveloni

Bucureşti 5.— D-na Chrissoveloni a cerut tribunalului să instituie tutela pentru fiul ei minor, unicul moştenitor al defunctului bancher Jean Chrissoveloni.

x ŞCOLARE — D-ra Eliza Hanganu, maestră titulară de croitorie la şcoala profesională de fete din Iaşi, a fost detaşată în aceiaşi calitate la şcoala de meserii peatru fete din Piatra Neamţ.

— D-ra Elena Scutaru a fost numită ca învăţătoare la şcoala de aplicaţie a şcoalei de conducătoare din Iaşi.

— D-ra Paraschiva Zaharescu a fost numită la şcoa a de aplicaţie a şcoalei normale de conductore din Chişinău.

— D. Const. Brăncoveanu a fost detaşat dela şcoala din com. Tarcău (Neamţ), la şcoala din com. Gura Ocniţa (Soroca).

— D-na Alisa Hulubei a fost numită cu titlu definitiv ca profesoară de limbă franceză şi română, la şcoala secundară de fete din Iaşi.

Constipaţia vindecaţi

Numai **KOPROL** dacă luaţi

Becuri electrice marca **Tungsram**

220 Volţi (voltagiul nou)

se vând cu următoarele preţuri de concurenţă:

25 lumini	Lei	45	bucata
32-50 „	„	52	„
40 Watt	„	57	„
60 „	„	67	„

la WATSON & YOUELL

str. Ştefan cel Mare 27-29 (casele Isidore Margulies)

Faceţi cura cu Depurativul Salparil

Cel mai puternic depurativ al sângelui

recomandat contra maladiilor: *gută, litiaza renală, boli de piele, ecseme, boli sifilitice,* etc. şi în orice afecţiuni ale sângelui viciat.

Depozitul general: FARMACIA Dr. KONYA — IAŞI

in provincie, contra ramburs.

STIRI DIN TARĂ ŞI STRĂINATATE

Sătenii nu vor să ştie de scarlatină

Ei nuntesc şi împrăştie boala

Scandalul de la primăria Ciurea

Un caz grav s'a petrecut în com. Ciurea.

Se ştie că această comună este contaminată de scarlatină. E chiar a doua comună după Sineşti care e mai grav contaminată.

Lăptăresele sunt oprite de a ieşi din Ciurea, sub orice chip.

*

Şi în timp ce scarlatina face ravagii înspăimântătoare, mai mulţi săteni din Ciurea au cerut să li se autorize... o nuntă.

Cererea le-a fost refuzată.

Insă sătenii n'au renunţat la nuntă şi au făcut toate pregătirile necesare.

Primarul din Ciurea pentru a opri nunta, a sechestrat pe lăutari, în localul primăriei.

Sătenii în corpore au venit la primărie, luând'o cu asalt.

Astfel au eliberat pe lăutari şi nunta a avut loc.

*

Ca o urmare a acestui caz d. dr. C. Vasiliu, medicul primar al judeţului, a comunicat în şedinţa de eri după amiază a Consiliului Judeţean, că în Ciurea s'au declarat patru noi cazuri de scarlatină.

Cu începere de eri funcţionează la Ciurea şi Sineşti câte o comisiune sanitară sub preşidenţia unui consilier judeţean.

Se amenajează câte o infirmerie pentru izolarea scarlatinoşilor.

REP.

DIN ROMAN

Roman 5.—*Furt de cai.*— Un îndrăzneţ furt de cai s'a comis eri noapte pe la orele 11 la d. I. Bercovici din str. Sucedava. Hoţii întroducându-se în curtea acestuia, au furat 2 cai proprietatea locuitorului Gh. V. Pintilie din com. Baia Jud. Fălticeni.

Taxa luminei electrice. — Primăria oraşului Roman intenţionează urcarea taxei pe lumina electrică. Un grup de cetăţeni ne roagă să intervenim pe această cale ca taxa să rămâie aceiaş.

Artistice.— In curând se va înfiinţa în localitate o orchestră formată de un grup de tineri melomani.

Turneu Teatral.—Turneul marilor artişti Bulandra-Maximilian va reprezenta în seara zilei de 15 Noembr. piesa „Negustorii de glorie".

Spectacole.— Incepând de Luni 8 Noembrie la cinema Brand va rula mult aşteptatul film: „Frumoasa aventură".

Iar la cinema Cobzariu va rula peste câteva zile: „Monte Carlo".

Publicul romaşcan aşteaptă cu nerăbdare aceste filme.

Filloreanu

Un plan de edilitate pentru Iaşi

(Continuarea din pag. I-a)

cei ce deţin terenurile comunale, n'au şi nici nu pot avea acte justificative care să le legitimeze proprietăţile ce şi le-au însuşit ; şi al doilea, că toate la un loc ar constitui un capital de mai multe milioane de lei cu al căror venit comuna ş'ar acoperi multe cheltueli ce le are anual.

Dar nu e numai atâta. Pare mise că însuşi mpozitul stabilit pe acarete nu corespunde realităţei ; şi de cumva se adevereşte aceasta, apoi comuna este în perdere şi încă mare,— (căci socoteala veniturilor de la proprietăţi e ştiut că comuna le face pe metru liniar, în loc să fie pe suprafaţă).

Numai statul singur le percepe adevăratul impozit fonciar. Aceasta nu e drept, fiindcă proprietarul pretinde de la comună pavaj, canal, apă, lumină, curăţitul şi alte câteva celtueli destul de costisitoare pentru ea, ar nici decum de la stat care în schimb nu şi-a luat nici o sarcină din acestea toate.

Dacă este să se respecte litera legei cu privire la organizarea comunelor, atunci statul de sigur săvârşeşte o spoliare din cele mai condamnabile în dauna comunei, căci prin încasarea fonciarului se răpeşte comunelor cea mai mare şi mai reală parte din veniturile ce li se cuvin.

Dacă Iaşul ar avea veniturile foncearului ce i le ia statul cu multă chibzuială şi încă şi cu mai mu tă bună voinţă din partea celor din fruntea ei, s'ar realiza întregul program de edilitate, după un plan de sistematizare a tuturor lucrărilor de care are nevoe.

Sunt în cuprinsul acestei comuni proprietăţi ce numără nu cu sutele, ci cu miile de m. p. şi pe acăror suprafaţă se găseşte câte o clădire ori două.

De ce să nu fie acele suprafeţe impuse la fonciar în folosul comunei ?

Şi dacă proprietarii lor nu vor să'şi sporească veniturile clădind case pe locurile ce le deţin sterpe,—treaba lor ; dar comuna să le evalueze ca având pe ele clădiri şi să'şi perceapă dreptul ei.

Comuna Iaşi, cu veniturile ce şi le-ar creia din terenurile uzurpate, cu cele ce le are de vânzare, cum şi din perceperea funciarului—de s'ar putea să intre în drepturile reale ale autonomiei sale—ar reuşi să facă faţă nevoilor.

Dar deocamdată administraţia ei să nu renunţe de a recurge la capitalurile străine, ca să pue cât mai repede oraşul în stare de a scăpa de peirea către care este împins de indolenţa noastră condamnabilă.

Em. Manoliu

x Se afirmă că deşi S. S Patriarhul dr. Miron Cristea şi-a dat asentimentul pentru numirea profesorilor la facultatea de teologie din Chişinău, guvernul va reveni asupra unor numiri proaspăt făcute la această facultate.

CONSILIUL JUDEŢEAN

SITUAŢIA ŞOSELELOR ŞI PODURILOR JUD. IAŞI

Un împrumut de 15 milioane.—Expunerea d-lui Ing. Grigoriu.—Jalnica stare a comunelor basarabene

Ieri după amiază a avut loc a patra şedinţă a Consiliului Judeţean.

D. Ing. Grigoriu, şeful serviciului de poduri şi şosele al judeţului, a făcut o largă expunere asupra activităţei şi necesităţilor acestui serviciu.

In judeţ avem în total 191 klm. 183 m. de şosea naţională.

Pentru întreţinerea tuturor şoselelor naţionale, a căror stare lasă complect de dorit astăzi, s'au dat sume ridicole care pe ultimii patru ani reprezintă şapte milioane lei, adică cât a costat refacerea unei singure străzi din Iaşi (str. Păcurari).

*

Podurile şi judeţele de pe şosele naţionale sunt în stare mulţumitoare.

Un singur pod şi anume cel de peste Bahlui între Klm. 413-415 este în stare rea fiind o construcţie provizorie care urmează, în cel mai scurt timp, să fie înlocuită cu o construcţie în beton armat.

Mai sunt în stare rea şi o parte din podurile dintre Iaşi — Ţutora.

Soseaua naţională Iaşi—Bivolari— Ştefăneşti este cea mai neîngrijită din punct de vedere al podurilor deoarece are încă 31 poduri de lemn din care 5 de la 5—20 metri lungime şi care sunt în stare rea în majoritatea lor. In timp cât mai scurt aceste poduri trebuesc refăcute pentru a asigura circulaţia.

In prezent deci avem pe şoselele naţionale : 221 poduri în stare bună, 26 poduri în stare mediocră şi 29 poduri în stare rea.

*

Expunând situaţia orestaţiei d-nul inginer Grigoriu—arată că judeţul Iaşi neavând cariere de piatră suntem obligaţi la o utilizare puţin raţională a zilelor de prestaţie.

Pentru a se satisface toate necesităţile, există o singură soluţie.

Un împrumut de 15 milioane, a cărui anuitate de un milion jumătate pe an, ar putea fi acoperit din bugetul judeţului.

*

După această expunere, au început propunerile.

D-nii Căpriţă, Cerkez, dr. Vasiliu, Bălteanu, Protoereul Niculea fac diferite propuneri la care răspunde d. inginer Grigoriu.

S'a admis propunerea de a se face depozite de pietriş în gări pentru a se putea întrebuinţa prestatorii cu vite la caratul pietrişului.

La soluţia propusă de d. ing. Grigoriu a răspuns d. l. Axinte prefectul judeţului.

Suma de 15 milioane ar trebui dublată pentru nevoile celor 13 comune basarabene, alipite judeţului Iaşi prin noua reformă administrativă.

Aceste comuni spunea — d. Axinte — sunt în întuneric de oareee n'au şosele, drumuri, telefoane, iar singurele căi de comunicaţie sunt... băltoagele.

Din această cauză primarii, notarii şi jandarmii îşi fac de cap.

Tot acestei întunecimi în care zac cele 13 comuni, se datoresc jafurile şi crimele de acolo.

Discuţiile şi propunerile în legătură cu raportul comisiunei lucrărilor publice, vor continua în şedinţa de astăzi după amează.

L. Paul

Cum trăeşte prinţul Windischgraetz

în închisoare

Budapesta (Ceps).— Prinţul Windischgraetz este considerat şi în prezent, după sentinţa definitivă, ca un arestant provizoriu, şi a căpătat ca atare o locuinţă specială.

El se află acum la spitalul închisoarei şi aci nu este silit să poarte haină de arestant. Poartă hainele sale proprii, având la dispoziţie cărţi şi alte obiecte, fiindu-i permis deasemenea să primească vizite la orice timp.

In închisoare el este foarte respectat, iar când primeşte vre-o vizită toţi gardianii aleargă spre a-i anunţa şi a face posibil să se distreze cât doreşte. Fiecare vede în el pe prinţ şi pe marele patriot, care va juca în viitor un mare rol în viaţa politică din Ungaria, şi deaceea fiecare funcţionar se străduieşte să se apropie de prinţ.

Prinţul Windischgraetz duce în închisoare o viaţă liniştită, lipsindu-i aci numai partida de cărţi ce l-a costat înainte aproape întreaga avere.

Conservatorii complect bătuţi

în alegerile comunale engleze

In alegerile municipale din Anglia, conservatorii au mai pierdut 87 locuri, iar liberalii 56 (în afară de Scoţia şi Londra unde au suferit alte mari pierderi). Laburiştii au obţinut pretutindeni mari succese. Ei au mai câştigat 39 locuri în Scoţia, 8 locuri la Glascow, 8 locuri la Edinburg, iar în regiunile miniere au obţinut majorităţi zdrobitoare.

Infrângerea conservatorilor este complectă.

Se micşorează viteza trenurilor

pe linia Podul-Iloae—Hârlău

Autorităţile ceferiste proectează o nouă modificare a mersului trenurilor Podul Iloaei—Hârlău.

In ultimul timp, au fost puse în circulaţie pe această linie un număr mai mare de trenuri. Datorită însă faptului că linia este cu totul slăbită şi necesită o complectă refacere, autorităţile ceferiste au hotărât modificarea mersului trenurilor, în senzul că se va micşora viteza tuturor garniturelor.

Alţi basarabeni condamnaţi

la consiliul de război din Iaşi

Sunt cunoscute sângeroasele incidente din 1919 din Basarabia, când bande de comunişti, trecând Nistrul, au provocat o răscoală, cu care ocazie a fost ucis şi generalul Poetaş şi au fost incendiate câteva posturi de jandarmi.

Au fost daţi în judecată numeroşi săteni.

Unul din aceste procese s'a judecat eri în faţa Consiliului de Război al corp. 4.

Erau inculpaţi 5 săteni I. Maxiniuc, Th. Nicofetu, Timofte Focşa, Onofrei Premici şi Pricop Chirileac.

Procesul a venit spre judecare în Iaşi pe cale de recurs după ce a fost judecat la Cernăuţi, unde toţi inculpaţii au fost condamnaţi.

După pledoarii care au ţinut toată ziua, consiliul a condamnat în lipsă pe I. Maxiniuc şi Th. Nicofetu la câte 10 ani munca silnică; pe Timofte Focşa la 5 ani ; şi a achitat pe Onofrei Premici şi Pricop Chirileac.

Crimă în jud Roman

Roman— Autorităţile au fost încunoştiinţate de o fioroasă crimă săvârşită în condiţii misterioase.

Săteanul Manole Grigore din Gădinţi—Roman, se înapoia spre casă, venind din oraş.

In drum, între fabrica Valter şi satul Carol I, în pădure, a fost lovit pe neaşteptate cu o furcă de fier în cap.

Săteanul a căzut în nesimţire. A fost găsit în pădure de alţi locuitori care veneau în urma lui. Aceştia l'au transportat la Roman, şi internat în spitalul „Precista Mare".

Se pare că crima a fost săvârşită de un fost prieten al victimei Gh. Balanţă care a şi fost arestat.

Două crime în jud. Iaşi

Parchetul a fost înştiinţat că în comuna Sineşti locuitorul Petru A. Molsieni a fost ucis cu ciomegele de soţia sa în tovărăşia fratelui ei.

Cauzele crimei sunt nişte certuri familiare.

Ambii criminali au fost arestaţi.

Astăzi vor pleca la Sineşti d-nii prof. dr. George Bogdan şi procuror Misihănescu pentru a face autopsia cadavrului.

*

O altă crimă s'a întâmplat în com. Erbiceni.

Ciobanul Th. Budişteanu trecând cu turma de oi peste ţarina satului Erbiceni, a fost grav bătut de săteanul Th. Ochişor.

In urma bătăiei suferite, ciobanul a încetat din viaţă.

Criminalul a dispărut.

Jandarmii cercetează.

INFORMAŢII

x Am anunţat încetarea de plăţi a unor întreprinzători ieşeni (e vorba de un pasiv de 50 milioane lei).

Un caz similar s'a întîmplat şi în regiunea Fălciului, unde se vor lichida întreprinderi cu un pasiv de peste 50 milioane.

x Eri a sosit la Universitate o adresă a ministerului de instrucţie prin care se anunţă că toate secţiunile universitare de agronomie se transformă în facultăţi.

Secţia agronomică de pe lângă facultatea de ştiinţi din Iaşi, care devine facultate proprie, va fi probabil transferată şi ea la Chişinău.

x Până astăzi dimineaţă la rectoratul Universităţii din Iaşi n'a sosit nici o înştiinţare despre schimbări care s'ar fi făcut în numirea profesorilor dela facultatea de teologie,—schimbări despre care scriu unele gazete din Bucureşti.

x Ministerul de instrucţie a anulat numirea d-lui Valeriu Bulgaru, profesor la facultatea de drept, din Iaşi. Motivul este că numirea ar fi fost făcută în condiţii ilegale.

Piaţa Valutară

Leul la Paris a cotat ieri 15,85 ; la Zurich 2,82 jum.

Devizele în Capitală au notat : Francul francez 6.50; francul belgian 5,35 ; francul elveţian 36,80 ; lira engleză 925 ; dolarul 190,50 ; lira italiană 8,15 ; coroana cehă 5.60 ; Rentenmark 45.

x Tribunalul Secţia I, a confirmat eri mandatul de arestare emis de Cab. I Instrucţie contra agentului sanitar N. Ţurcanu, care a provocat incidentele de Sculeni.

x Suveranul a semnat Mercuri decretul pentru reintegrarea ca profesori la facultatea de drept, a d-lor A. C. Cuza, I. Leatris şi Florin Sion.

x **Falimente.**— Cu ocazia judecărei în faţa Trib. Secţia III a procesului de faliment intentat cârciumarului Gh. Racu, preşedintele a constatat o eroare.

In loc să se fi trecut într'un jurnal anterior că debitorul **n'a** achitat datoriile, s'a arătat că debitorul **a** achitat datoriile.

Cârciumarul, lipsind din şedinţă, a fost declarat în faliment iar dosarul a fost trimes conf. art. 45 la instrucţie, spre cercetare.

Tot eri Tribunalul a acordat termen Societăţei M. Braunştein din Str. Cuza-Vodă, Palatul Braunştein — chemată în stare de faliment cu un pasiv de 7 000,000 lei.

x Se aduce la cunoştinţa Onor Public, că la Şcoala Reuniunea Femeilor Române din strada Săulescu-Negruţi. Se găsesc *Crizanteme* foarte frumoase de toate culorile, *de vânzare*, cu preţ foarte convenabil.

De asemenea e de vânzare un mare stoc de Trandafiri altoiţi din cele mai variate şi rari specii.

x Foştii elevi ai lui Teodor Nicolau, aflători în Iaşi, sânt rugaţi să se adune în ziua de Luni, 8 Noembrie a. c., ora 11 a. m., la Liceului Internat, spre a se consfătui în vederea ridicării unui bust neuitatului lor director şi profesor.

AVIZ

Banca Naţională a României, aduce din nou la cunoştinţa generală că biletele de 500 tip vechi 1916, pentru care s'au mai făcut publicaţiuni anterioare în Septembrie 1925, urmează să fie retrase din circulaţie până la 31 Decembrie 1926, irevocabil.

Posesorii acestor bilete, se vor prezenta pentru preschimbarea lor la sediul Băncei în Bucureşti, strada Lipscani No. 7 şi la toate agenţiile şi Sucursalele din provincie.

Dr. Albert Ficler
Specializat în clinicele şi spitalele din *Berlin, Leipzig* şi *Frankfurt etc.* în boli de :
Stomac, Intestine şi Ficat
Boli de Nutriţie :
DIABET, (tratament cu *Insulin*) GUTA, ARTERIOSCLEROZA, etc.
ELECTRO-TERAPIE
Cons. : 9—11 si 3—6.
Iaşi, Str. Lăpuşneanu 27

Dr. Jacques Goldner
Şef de lucrări la Facultatea de Medicină
Boli interne, Boli de copii
Iaşi, — strada Mârzescu 17
Cons. 2—4 p. m.

DOCTOR IN MEDICINA
M. WECHSLER
Specializat în Franţa în
ARTA DENTARĂ
Boli de gură şi de dinţi
Consult. 9-12 şi 2-7 p. m.
Iaşi, Str. Ştefan cel Mare 13
Casele Leon Mayer

DOCTOR
Tr. Mihailescu
asistent universitar
chirurg secundar gynecolog la spit. Maternitatea
BOLI DE FEMEI, GENITO-URINARE-SIFILIS
Str. Lăpuşneanu No. 18, etaj
Telefon No. 164
Consult. 1—3

DOCTOR
ZENOBIA VITNER
MAMOŞ
Specializată în Paris
în Boli de Femei, Faceri
Consult. 1—4
Strada Cuza Vodă 9, Iaşi

Elevi la învăţătura tipografiei se caută la Tipografia H. Goldner.

PARERI ŞI DISCUŢII

(Continuare din pag. I-a)

Se ştie că orice individ oricât ar fi de modest din punct de vedere al intelectului, are totuşi un sistem propriu de filozofie, cu care se călăuzeşte şi prin prizma căruia priveşte viaţa cu toate manifestările ei. Or, dacă ni s'ar servi o carte sub forma de mai sus, noi n'am afla decât părerea unui singur individ asupra unei chestiuni determinate,—părere care, dacă autorul are talent, poate să ne atragă. Insă pe noi nu ne interesează adevărul aşa cum e răsfrânt sau diformat de inteligenţa mai mult sau mai puţin vie a unui singur individ. Noi vrem să cunoaştem adevărul unic, adevărul absolut. Şi atunci ce vom face ca să ajungem la el ? In justiţie se aplică neîntrerupt principiul : „Audiatur et altera pars". De ce ? Pentru ca din ciocnirea concepţiilor să ţâşnească adevărul de care judecătorul se va folosi în aplicarea legei. Ei bine, acelaş principiu îl vom folosi şi noi în ştiinţă. Şi vom fi cu deosebire mulţumiţi când autorul ne va face să cunoaştem, prin citatele sale, diferitele păreri care s'au emis asupra unei chestiuni oarecare, (dându ne în modul acesta latitudinea să facem o selecţie între diferitele concepţii şi să unificăm şi concluziile puse de dânsul). Şi dimpotrivă, vom rămâne indiferenţi faţă de o simplă înşiruire searbădă a unor dogme persona'e. Asta pentru că am ajuns să ne încredinţăm de relativitatea criteriilor de judecată, şi în consecinţă, dogmatismul, care prin rigiditatea lui stinghereşte cooperarea spre progres, nu ne mai poate convinge.

G. V.

ANUL XVI No. 5836

3 MEI EXEMPLARUL

DUMINICA 7 NOEMBRIE 1926

ABONAM...
Lei 1000 . . . pe u...
„ 500 . . . „ 6 luni
„ 300 . . . „ 3 luni

Bibl... Universității Loco

BIBLIOTECA UNIVERSITĂȚII IAȘI

OPINIA

ZIAR POLITIC COTIDIAN

ANUNCIURI
se primesc la toate
Agențiile de Publicitate
și la
Administrația ziarului
Iași—Str. Gh. Mârzescu 17

UN GEST FRUMOS

— IN CHESTIA NUMIRILOR DE LA NOUA FACULTATE DE TEOLOGIE —

Marele colegiu al universității din Iași, în ședința de la 2 Noembrie a. c., a recomandat pe profesorii pentru catedrele din primii doi ani, înființate la facultatea de teologie din Chișinău. Facultăți,—reînființată pe lângă universitatea din Iași, dar strămutată cu sediul în Chișinău din motive puternice de ordin politic mai întâi, și apoi, zicea-se, și de ordin național — i se va da viață în mod oficial în ziua de 8 Noembrie a. c., când cu mare fast se va face inaugurarea și deschiderea cursurilor.

Pentru locul unde să se boteze noua facultate s'a dus o campanie înverșunată prin presă și pe alte căi. Și-au spus cuvântul P. S. Chiriarhi, profesori universitari, clerici, oameni politici, etc. Unii au pledat cauza Iașului, alții a Chișinăului, cu argumente diferite. Pentru Chișinău însă, ca loc de naștere, s'a pronunțat ceva mai înainte și marele colegiu al universității ieșene. Facultatea se va înființa dar în capitala Basarabiei. Dacă va rămâne mult acolo și dacă va da roadele așteptate, nu putem ști, Nu putem ști iarăși, dacă Sf. Sinod—peste voința căruia s'a trecut cu ușurință—se va lăsa înfrânt...Deocamdată, basarabenii și cei ce au pledat pentru ei, au câștigat cauza și jubilează.

Recomandările profesorilor s'au făcut și d. ministru al instrucțiunii le-a aprobat telegrafic. Dar, asupra acestei numiri și asupra calităților științifice ale nouilor numiți, de abia acum începe să se scrie.

Iată ce scrie de pildă, dl. Nae Ionescu în articolul „*Consumatum est*“ din Cuvântul No. 604:

„Auspiciile sub care se naște noua școală teologică sunt din cele mai triste. Nu este în nici un fel exagerat dacă vom spune că, pentru prima oară, se constitue în țara noastră *o instituție a cărei garanție de existență este disprețul și desinteresarea oamenilor de carte și de conștiință !...*

Dar d-sa merge mult mai departe când afirmă acestea.

„Să ne bucurăm că în sfârșit în spiritul lor s'a coborât împăcarea ? Împrejurarea e prea serioasă, pentru ca să îngăduim ironii deplasate. Nu împăcare, ci brutal spus, *transacție*“...

Pricepem la cine se face aluzia. D. Nae Ionescu însă nu e informat tocmai bine. Părinții Valeriu și Cicerone Iordăchescu n'au renunțat de loc la părerea ce și-au exprimat-o cu privire la drepturile Iașului, ca să aibă o facultate de teologie. Sfinții lor n'au râvnit cu orice preț catedre universitare, căci dacă ar fi vrut, le-ar fi putut obține mai de mult la București, unde au fost solicitați, și nu la Chișinău ! Nu poate fi vorba iar, de vre-o *transacție*, cum cu rautate îi place lui d. Nae Ionescu să afirme—întrucât Sf. Lor nu s'au îndesat cu nici o petițiune pentru catedrele dela facuitatea basarabeană. Locuri la teologie li s'a promis de la început. Au pledat totuși cu demnitate cauza Iașului, cu riscul de a rămâne pe din afară, și a fi luați înainte de alții, care au tăcut, tocmai pentru a nu se pune rău cu organele superioare.

Vor primii Sf. Lor catedrele ce li s'au oferit ? Nu știm ce vor face La răutăți și insinuațiuni desigur, că își vor spune la vreme în ce-i privește și Sf. Lor cuvânt.

Ținem însă să relevăm gestul frumos al marelui colegiu universitar, gest nobil din mai multe puncte de vedere :

a) N'a ținut socoteală că părinții Iordăchescu au luptat pentruca această facultate să se înființeze la Iași :

b) Le-a recunoscut înalta lor valoare morală și culturală.

c) Când e vorba de dreptate a dovedit, că trebuie să treacă peste orice interese de ordin mărunt și particular.

d) N'a putut concepe o nouă facultate de teologie—indiferent de loc—fără Sf. Lor, care au o solidă cultură teologică și filozofică, ca dovadă, că i-a numit fără să ceară și a apelat ca ei să primiască.

Noi preoții, suntem încântați de această alegere și felicităm pe cei în drept pentru acest gest.

Mai presus de orice, se pune astăzi chestia de ordin național în Basarabia și la frumusețea gestului marelui colegiu, nu ne îndoim, că părinții Valeriu și Cicerone Iordăchescu, vor trece peste orice considerațiuni de ordin secundar și că vor răspunde și Sf. Lor printr'un gest tot așa de frumos, adică vor primi catedrele ce li s'au oferit din oficiu și că vor păși la lucru peste Prut pentru a da cât mai multă viață nouei facultăți.

Pr. N. HODOROABĂ

Fasciștii acuză străinătatea

Atentatele se pun la cale în Franța și Elveția

Ziarul fascist „Lavored'Italia“ scrie că, după repetarea atentatelor contra lui Mussolini, poporul italian poate fi sigur că există o conspirație cu scopul de a suprima pe Duce. Sediul principal al conspirației trebue căutat la Marsilia și Zürich.

Cu această credință, se înțelege dece fasciștii se dedau la violente manifestații antifranceze.

Situația în Anglia se menține gravă

MINIERII AMENINȚĂ

Criza economică. — Se suprimă trenuri

Vorbind la Liverpool, d. Cook, secretarul general al minierilor, a declarat :

— *„Țin să previn națiunea că dacă ne obligă să primim ore mai lungi desigur n'o vom face. Minierii vor coborî în mine și* **munca lor va fi mai mult distrugătoare decât constructivă**. *Acolo vom face o luptă neîncetată.*

.... Din susul în josul țării, fiecare care bărbat, fiecare femee, și fiecare copil al clasei miniere,—vor lupta.

„Torysmul și capitalismul vor fi răsturnate *și vom creia o nouă epocă în care se va ține socoteală de valoarea oamenilor și de sufletul umanității“.*

*

Pe rețeaua căilor ferate engleze au mai fost suprimate 110 trenuri. Aceasta însă nu s'a făcut din lipsă de cărbuni, ci din lipsă de călători.

Greva minierilor (care se află în a șaptea lună) a zdruncinat mai toate ramurile industriale și a provocat în Anglia o îngrijorătoare criză economică. Oamenii de afaceri, care sunt cei mai buni clienți ai trenurilor, rămân din zi în zi fără ocupație. Trenurile au început a circula goale și astfel s'au suprimat multe din ele.

BAGHETA MAGICĂ

A UNUI PREOT FRANCEZ

descoperă secretele subsolului

La Clermont-Ferrand în Franța, trăește preotul Bouly care posedă o baghetă magică. Ciudatul instrument are darul de a descoperi natura lucrurilor îngropate în pământ.

Abatele Bouli zice că or ce obiect se desface (se dezintegrează), sub influența razelor solare și trimite radiațiuni spre soare. Bagheta lui magică prinde aceste radiațiuni venite de sub pământ și poate preciza ce fel de materii zac sub pământul pe unde trece cu bagheta miraculoasă.

Abatele Bouly afirmă că, în în acest chip a descoperit izvoare subterane, arme și muniții îngropate, diferite metaluri, cadavre omenești și chiar morminte vechi de sute de ani.

Preotul Bouly a făcut o experiență în fața unui grup de ingineri și publiciști. A pornit cu bagheta lui magică la Villevielle și, la un moment dat a declarat că se află sub pământ un filon de argint precizând chiar direcția, lungimea și lățimea filonului. S'au făcut imediat săpături și s'au descoperit într'adevăr minerăiuri argentifere. Cercetările continuă.

ASPECTE

Pedepsirea mituitorilor

Probabil că guvernul este în posesia unor documente prea zdrobitoare în privința cazurilor de mită care formează obiectul cercetărilor din Capitală ; și fără îndoială că are indicii precise că asemenea cazuri sânt pe punctul de a se consuma și de acum înainte, de vreme ce s'a hotărât să recurgă la mijloace radicale de represiune.

Guvernul intenționează să introducă în codul penal o reformă : pedepsirea mituitorilor, socotind astfel că perspectiva ușcăriei va împiedeca pe amatorii de corupție să-și ducă până la capăt intențiile criminale.

Niciodată hoții nu s'au intimidat de textele, oricât de severe, ale condicelor penale ; instinctul infractorului n'a fost stăpânit de amenințarea legii și pretutindeni pedepsele aplicate cu rigoare celor descoperiți au dat greș în privința exemplarității.

Există în codul penal un articol care definește și pedepsește traficul de influență ; or, de când e țara românească, nu știm ca instanțele judecătorești să fi avut prilejul să se pronunțe în vre-un caz de trafic de influență.

Și totuși afacerile scandaloase reușite sub presiunea politicianilor continuă în fiecare zi ; intervenția de sus în jos reușește să stoarcă rezoluții, referate, decizii pe baza cărora se obțin furnituri, permise, ordonanțe de plată.

Pe buzele tuturor cetățenilor flutură numele marilor traficanți ai situației pe care o dețin vremelnic, toată lumea știe cine e cointeresat în cutare afacere și sub imboldul cui s'a desăvârșit o combinație mănoasă sau alta. Numai parchetele nu se sesizează de nimic...

Mituitorii vor sta liniștiți în umbră, vor opera cu milioanele pe cari le au la dispoziție și de acum înainte pentru că știu — dintr'o profundă cunoaștere a moravurilor cari ne bântue — că nu vor răspunde niciodată de fapta lor cum n'au avut a răspunde până acum traficanții de influență.

Sânt texte penale cari fatal trebue să cadă în desuetudine...

G. SPINA

In pag. III-a

Ultima Oră

telegrafică și telefonică

KRASIN serios bolnav

„Daily News“ anunță că Krasin, însărcinatul de afaceri sovietic la Londra, este bolnav și starea lui inspiră serioase îngrijorări.

Medicii proectează o nouă transfuziune a sângelui.

DISCUȚII

DOMNUL IORGA, ȘTIINȚA ȘI PATRIOTISMUL

de prof. dr. C. N. Bejenariu

Intr'unul din recentele numere ale ziarului „Mișcarea“ se readuce pe tapet o chestiune de cate totdeauna „un anumit soi de patrioți“ au făcut uz pentru a lovi în adversarii lor temuți. E vorba de așa zișii „trădători“ cari ar fi avut o atitudine contrară intereselor și aspirațiunilor neamului, în timpul războiului. Chestiunea a ridicat'o ziarul local al partidului liberal în urma demisiei d-lui N. Iorga din comisiunea istorico-filologică în care a fost recent numit și d. prof. Ilie Bărbulescu, care demisie savantul profesor dela Vălenii de Munte o motivează pe faptul că nu poate lucra într'o comisie alături de un om care n'are ce căuta în viața publică, (aceasta fiind exclusiv rezervată dumisale).

De fapt acesta este un motiv invocat adhoc de d. Iorga pentru a-și justifica atitudinea, știind că el produce efect în lumea neștiutoare pentru care gloria sa este eternă și neștirbită. Adevăratul motiv al demisiei d-lui profesor este altul, pe care nu-l mărturisește. Savantul nostru nu riscă niciodată să lucreze la un loc cu adversari care i-au arătat de nenumărate ori aberațiunile sale științifice, iar atunci când este pus în fața pericolului de a-i înfrunta cu puterile sale, preferă fuga patriotică, care, trebue să recunoaștem, îi menține și gloria tricoloră și pe cea a savantului.

Recunosc într'adevăr că a încerca să distrugi într'un articol de ziar aceasta este imposibil ; dacă toată lumea îl bagatelizează politicește, în schimb în domeniul științific și cultural d. Iorga este considerat infailibil. Puținele studii în care se arată enormitățile ce cuprind unele din nenumăratele d-sale studii și în care personalitatea sa științifică este redusă la adevărata ei valoare, nu pătrund în publicul mare, iar atunci când pătrund, pentru acest public ele sunt opere de trădători ai neamului care nu trebuesc ascultate întrucât bârfesc națiunea română. Știu apoi că voiu fi întâmpinat cu zâmbete de ironie pentru îndrăzneala de a mă atinge de patrimoniul rezervat exclusiv d-sale. Cu toate acestea tac afirmația că d-nul Iorga reprezintă—și în știință—aproape exact ceiace reprezintă și în viața publică. O nestatornicie cumplită, o superficialitate în tratarea problemelor, o contrazicere enormă dela un studiu la altul sau chiar în paginele aceluiaș studiu, și mai presus de toate, o ambițiune fără margini, de a fi în frunte, recunoscut de toți ca atare, și în toate domeniile științifice (dacă se poate și în matematici), de a-și impune apoi în știință— tot ce visează domnia sa și tot ce plăsmuește bazat pe visurile domniei sale.

De ce n'a fuzionat cu țărăniștii ? Pentrucă e d. Stere în partid cum spune d-sa ? Nu, ci pentru că nu i s'a dat șefia. De ce nu poate sta alături de d. Bărbulescu într'o comisie ? Fiindcă acesta din urmă a avut o atitudine contrară intereselor neamului în timpul războiului ? Nu, ci fiindcă d. Bărbulescu, slavist, nu-l recunoaște pe d-sa superior și în această-materie, și pentrucă nu și-a potrivit teoriile științifice relative la istoria Românilor după închipuirile d-lui Iorga.

Cu câtă superficialitate tratează dl. Iorga chestiuni fundamentale din Istoria Românilor unde se consideră ca cel mai mare maestru (unde nu-i domnia sa maestru ? în istoria literară cași în slavistică în filologie ca și în teatru etc) ne-o spune savantul profesor al universității ieșene Dl. A. Philippide, o necontestată autoritate în materie. In monumentala sa operă „Originea Românilor“ pag. 782.

Dl. Philippide afirmă (și între afirmațiile D-lui Philippide și ale domnului Iorga, este deosebire) : „*Dintre toți istoricii români și străini cari au tratat vreodată această chestiune* (e vorba de romanitatea orientală) *Dl. Iorga este cel mai desorientat*“ și mai departe pe aproape 3 coli de tipar se arată enormele contraziceri și greșeli ale unora din studiile d-lui profesor dela Vălenii de Munte. Recomand autorului articolului din „Mișcarea“, paragraful respectiv din cartea d-lui prof. Philippide (226 pag 781—804) și cred că citind'o nu va mai avea dreptu să se mire când d. Bărbulescu

(Continuarea în pag. IV-a)

Italienii înarmează Bulgaria

O prezicere pesimistă

Fostul ministru bulgar, d. Costa Todorov, stabilit acum la Belgrad, a declarat că Bulgaria devine un instrument orb în mâinele Angliei și Italiei, și că primăvara viitoare va aduce primejdia unor evenimente grave.

Uzinele italiene de arme și muniții desfășură o mare activitate. In acest timp, Italia e pe cale să-și transforme în baze militare insulele din Mediterana și totodată vasele italiene aduc mereu transporturi suspecte în porturile bulgărești din Marea Neagră.

SPORTUL

Englezul Percy Allis campionul mondial al jocului „Golf“.

Jocul de campionat a avut loc la Berlin. Lupta s'a dat între Percy Allis și francezul Aubrey-Boomer. Francezul a învins 292 puncte contra 284 ale lui Allis. Dar la jocul de revanșă, Percy Allis a ieșit învingător, fiind declarat campion mondial.

CRONICA DRAMATICĂ

TEATRUL NAȚIONAL

Turneul Maximilian-Sturza-Bulandra

„NEGUSTORII DE GLORIE“

și „CANTECUL DRAGOSTEI“

Compania ce poartă pe „enfête“ patru nume din fostul ansamblu *Davila* plus acel al neîntrecutului *Maximilian* revenind în mijlocul nostru, ne a dat din nou prilejul să admirăm — (de astă dată în două seri) efortul puternic de a reînvia și *de a amplifica* atmosfera înălțătoare de suflete, ce constituia panașul neuitatei *„Companii Davilla“*.

Atât la apariția lui *Maximilian* în cadrul teatrului „serios“ cât și cu ocazia reprezentării — astă primăvară, a *„Comedianei“* am spus aci, destul de desvoltat, satisfacția ce simțim la constatarea împlinirei caldei noastre dorințe — aceia de a vedea reunindu-se cât mai complect, elementele valoroase, care se risipiseră și care se iroseau într'o trudnică și fără rost vagabondare.

De aceia cu nerăbdare și cu emoție am așteptat aceste două din urmă spectacole. Cu emoție, pentru-că noul societar, pe care data trecută cu prilejul reprezentării celor două comedii (*Domnul de la ora 5* și *Amedeu Stânjenel*) îl calificasem ca fiind cel mai mare comic al scenelor românești, avea să apară la ambele spectacole, în două roluri cu adevărat serioase.

Iarăși începură să reînvie amintirile, din nou porniră să se perinde în fața ochilor — în șir lung, rolurile „dramatice“ ale lui *Maximilian*, a lui Maximilian, de la Grigoriu...

De astă-dată însă *fostul* actor de operetă și *comicul* Maximilian avea să joace rolul lui *Bachelet*, a funcționarului obscur ajuns ministru grație... morții unicului său fiu.

Fără îndoială că *„Negustorii de Glorie“* sunt una din lucrările de teatru cele mai valoroase, dacă nu cea mai de seamă, din întreg noianul de producție dramatică ce am trebuit să îngerăm în epoca post belică — ca subiect în legătură cu războiul mondial.

Am putea spune, că satira aceasta sângeros mușcătoare este o elocventă reacționare a bunului simț revoltat de meschina comercializare a tributului fără preț la care au fost impuși aceia din cei rămași cu zile de pe urma cataclismului.

Acei care au pierit în dezastru — cu ei s'a terminat, ei nu mai știu nimic. Dar pentru cei rămași în viață și care i-au pierdut pe „eroi“, durerea este, credem, fără seamăn, când văd pe demagogi și patriotarzi, că bat moneda din această pierdere și-și fac din jertfa supremă, impusă atâtor vieți tinere și în plină vigoare distruse, un piedestal pentru o lucrativă ascensiune.

Autorii admirabilei lucrări dramatice s'au făcut prin opera lor *„Negustorii de Glorie“* exponentul tuturor, care se simt *personal jigniți* când, pentru a parveni și pentru a'și face afacerile, indivizi dubioși („învârtiți“) fac trafic până și din memoria celor morți — pentru patrie.

Și iată'l astfel pe un func-

(Continuarea în pag. IV-a)

Legrain SAVONS · PARFUMS · FARDS · COLOGNE Legrain

„Asigurarea Românească“

Societate Anonimă Română de Asigurări Generale
Capital social şi rezerve lei 25.000.000
BUCUREŞTI, Str. Luterană No. 4

REZULTATUL TRAGERILOR DE AMORTIZARE DIN 31 OCTOMBRIE 1926

Procedându-se în ziua de 31 Octombrie a. c. orele 10 a. m. la sediul Societăţii, în faţa comisiunei de trageri, şi a unui mare număr de asiguraţi, la a 34-a tragere lunară pentru amortizarea poliţelor de asigurare populară. Societăţile **„Asigurarea Românească“** şi **„Asigurarea Ţărănească“** au amortizat poliţe pentru suma de:

Lei 305.000

La cele 34 trageri lunare ce au avut loc până în prezent, s'au amortizat şi plătit poliţe de asigurare populară în suma de:

Lei 4.870.000

Poliţe amortizate la 31 Octombrie 1926 sunt:

TARIF A DURATA 15 ANI

Lei 20.000 Poliţa No. 16272 a d-lui Albert Wilche Iaşi strada Zugravi No. 55 bis.
Lei 10.000 Poliţa No. 14713 a d-nei Maria Dabija, Iaşi, Comandamentul 4 Teritorial.
Lei 10.000 Poliţa No. 09406 a d-rei Rachela Şloimovici, Iaşi, strada Socola No. 63.
Lei 20.000 Poliţa No. 60547 a d-lui **Amu Petru**, Olteniţa, str. Alimăniştеanu No. 51.
Lei 20.000 Poliţa No. 58798 a d-lui **Constantin Costescu**, Bucureşti, str. Banu Manta No. 14.
Lei 20.000 Poliţa No. 27265 a d-lui **Coriolan Giolovan**, Câmpina, Casele Steaua Română No. 44.
Lei 20.000 Poliţa No. 36826 a d-lui locot. **Ionescu Soitariu**, Turnu-Severin, strada Ciceroni No. 5.
Lei 20.000 Poliţa No. 34626 a d-lui **Alupoaiei Pietre**, Bucureşti, strada Nucului No. 35.
Lei 20.000 Poliţa No. 60059 a d-lui **Vasile Capeteanu**, Craiova, strada General Alex. Lahovari No. 16.
Lei 20.000 Poliţa No. 25171 a d-lui **George Fundescu**, Bucureşti, strada Salvatori No. 27.
Lei 20.000 Poliţa No. 58589 a d-lui **Isidor Iosefovici**, Bucureşti, strada Florilor No. 2.
Lei 20.000 Poliţa No. 31676 a d-lui **Dumitru Stancu Olteanu**, comuna Moara Domnească, Jud. Ilfov.
Lei 10.000 Poliţa No. 11523 a d-lui **Mihail Dimitrof**, Bazargic, Jud. Caliacra.
Lei 10.000 Poliţa No. 07321 a d-lui **Gheorghe Poiană**, Mărăşeşti, impiegat C. F. R.
Lei 5.000 Poliţa No. 05548 a d-rei **Valentina Socolova**, Tighina, strada Regele Ferdinand No. 3
Lei 5.000 Poliţa No. 01535 a d-lui **Constantin Gheorghiu**, Bârlad, str. Cuza-Vodă No. 11.
Lei 5.000 Poliţa No. 0295 a d-lui **Vasile Tanasiu**, Balta Doamnei, jud. Prahova. (A. T.)

TARIF B DURATA 10 ANI

Lei 20.000 Poliţa No. 08910 a d-nei **Marioara Tănăsache**, Slatina, str. Lipscani No. 52.
Lei 20.000 Poliţa No. 09405 a d-lui **Dobrin Alexandru**, Bucureşti, strada Maica Domnului No. 13.
Lei 10.000 Poliţa No. 1739 a d-lui **Ioan Butoi**, com. Predeal, judeţul Prahova.

La această tragere eşind la sorţi una poliţă de **20.000 lei** care nu era la curent cu plata ratelor, valoarea ei va fi amortizată în luna Noembrie a. c.

Inspectoratul General al Moldovei Basarabiei şi Bucovinei

Cereţi prospectele şi gazeta noastră, ce vi se trimite gratuit la cerer

Ooor.
Soc. Asigurarea Românească
Bucureşti

Aduc viile mele mulţumiri Societăţei de Asigurare Românească din Bucureşti pentru că la tragerea din 31 Octombrie 1926 mi-a eşit la sorţ poliţa No. 14713 câştigând 10.000 lei, sumă ce mi-a fost imediat dată prin reprezentanţa Onor. Societăţei din Iaşi.

Mulţumesc de asemeni şi D-lui Inspector D. V. Şerbescu al acestei Societăţi care m'a îndemnat să mă mai asigur şi care mi-a adus suma de mai sus.

Recomand accastă Societate cu multă căldură tuturora care vor să se asigure făcând un act de multă chibzuială.

Prin asigurările populare pe viaţă Societatea vine cu mari avantaje pentru asigurat şi anume

1). Se face o economie prin aceia că depunând câte 100 lei lunar la termen primeşte suma de lei 20.000 fructificaţi.

O economie făcută fără să se simtă.

2). In caz de moarte urmaşii (copii) intră în posesiunea sumei cu care se asigură, un mare avantaj pentru acei rămaşi în urmă de multe ori fără sprijin prin dispariţia ocrotitorilor.

3). Prin amortizări lunare a acestor poliţe aduse de multe ori suprize din cele mai plăcute şi mai ales tocmai atunci când ai nevoe.

Aceste asigurări sunt foarte bune pentru funcţionari în special şi de aceia recomand ca toţi să se asigure la această societate culantă şi de mare prestigiu mai ales fiind şi Românească.

Primiţi neosebita mea stimă
M. N. DABIJA
Comandamentul 4 Teritorial

Tit.
Asigurarea Românească
Bucureşti

Prin aceasta, viu a vă aduce cele mai mari mulţumiri, pentru modul culant, cu care am fost achitat de către Reprezentanţa D-vstră din Iaşi, reprezentată prin D-l Insp. G-l I. Iosefsohn şi care la rândul D-sale a delegat pe D-l Inspector B. Haimovici, care astăzi mi-a achitat *Lei 20.000.*— (Două zeci mii) valoarea poliţei de asigurare No. 16272, eşită la sorţ pe ziua de 31 Octombrie 1926, şi pe care am contractat'o nu de mult.

Mulţumesc Direcţiunei G-le, şi să dea Dumnezeu să trăiască mulţi ani fericiţi, conducătorii acestei Societăţi de Asigurare.

Cu toată stima
(ss) ALBERT WILCKE

Tit.
Asigurarea Românească
Bucureşti

Cu cea mai mare bucurie, am primit astăzi vestea ce mi-a fost adusă de către D-l A. Zilberman, agentul D-vstră, ataşat la Inspectoratul General Iaşi, că am câştigat *Lei 10.000.*— la tragerea din 31 Octombrie 1926.

Vă aduc prin aceasta viile mele mulţumiri, totodată cu această ocaziune, mă mai înscriu cu două asigurări.

Cu toată stima
(ss) RASCHELA ŞLOIMOVICI

Dactylografă

cunoscând limbile germană şi franceză, se caută pentru imediată angajare

la Banca Dacia

Brutăria Grünberg

complect instalată, cu două cuptoare, motor (malaxor) 7 HP. în perfectă stare de funcţiune de închiriat.

A se adresa strada Zugravilor 8.

„OCULTIST“
Prezicător SĂVESCU

Strada ALBINEŢI No. 37 la vale de Biserica Singurul este în ROMÂNIA

Ca PREZICĂTOR serios, precis, documentat, fără a-şi face — reclamă mare —

Incepând acum o nouă *„invenţie“* în calculul „CIFRELOR“ prezice, orice afaceri serioase la persoane serioase descoperă orice mistere sufleteşti din viaţă şi dă toate lămuririle necesare pentru orice interes, sufleteşte, căsătorii, boale orice fel, comerciale, furturi, atât cât e posibil desigur.

Dă lecţii de sugestiune şi magnetismul—face magnetismul pentru vindecarea boalelor de nervi, anemie, dureri de cap, gânduri fixe, energie, boala dragostei (iubiri fatale) şi deprinderi rele, linişte în căsătorie etc.

Discreţie sigură. Toată ţara prin scris. Consult. 9—12 şi 2—7½ Duminică până la 4 după masă.

CABINETUL DENTAR
F. Friedman-Dascăl
Fost Şef serv. Dentistic spit. Militar
str. Cuza-Vodă 42
vis-a-vis de Camera de Comerţ
Execută lucrările cele mai moderne.
Consult. 9—12 a. m. 3—7 p. m.
Pentru militari, funcţionari, elevi preţuri moderate.

SUBSEMNATUL Zalman Tirchişer am pierdut actele de lichidare ale şoselei Iaşi-Ţutora-Prut. Le declar nule şi fără tărie în mâinile oricui s'ar afla.
ZALMAN TIRCHIŞER

PENTRU eşirea din tovărăşie se vinde moara Sf. Gheorghe din Soseaua Păcurari, având poziţie escelentă.
A se adresa la moară.

Şcoala Normală „Vasile Lupu“ din Iaşi are de vânzare cu preţ convenabil, circa

1000 decalitri
VIN
VECHI ŞI NOU

Elevi la învăţătura tipografiei se caută la Tipografia H. Goldner.

DE LA CONSILIUL JUDEŢEAN

Iaşul va avea şosele moderne

Dar numai câteva.—Proectul Ministerului Lucrărilor Publice

In şedinţa de ieri a Consiliului Judeţean.

D. prefect I. Axinte, evocând memoria lui Gh. Mârzescu, a comunicat că a primit o întâmpinare din partea I. P. S. S. Mitropolitului Pimen prin care apelează şi la Consiliul Judeţean de a subscrie pentru ridicarea unui monument fostului Ministru de justiţie, şi deci roagă pe consilieri să doneze salariul lor pe o zi.

D. dr. Vasiliu a donat salariul pe 10 zile.

D. Ventoniuc a propus să se lanseze liste de subscripţie la sate, ceiace consiliul admite.

D. Căprăţă donează 500 lei, iar d. Axinte 1000 lei.

*

Se intră în ordinea de zi.

D-nii Ventoniuc, Neculau, Bălteanu, Cristea şi alţii, fac diferite propuneri.

In special consilierii s'au ocupat de prestaţie cerând micşorarea taxei pentru prestatorii care preferă a plăti, în loc de a munci.

Se discută din nou chestia şoselelor, relevându-se că în proectele Ministerului Lucrărilor Publice s'a prevăzut ca la începerea campaniei de lucru, la primăvară, soselele de la intrarea şi eşirea din oraş să fie refăcute complect după modelul soselelor din sudul Franţei şi Elveţia.

In modul acesta, şoselele Socola, Păcurari şi Copu precum şi Poeni-Vaslui vor fi sosele drepte şi lustruite ca sticla.

Se va cheltui cu aceste şosele 38 milioane lei (căci un Klm. de şosea va costa 800.000 lei).

*

Rămâne acum chestia celor 13 comuni basarabene, care zac într'o complectă părăsire.

D. Ing. Grigoriu a întocmit un proect de şoselele necesare acestei părţi din judeţ.

E nevoe de cel puţin două şosele:

Ungheni—Părliţi şi Sculeni—Fălesti, care necesită 38 milioane lei.

*

A rămas ca Consiliul Judeţean să se pronunţe asupra:

1. Unui împrumut de 15 milioane lei pentru întreţinerea a 12 şosele judeţene şi

2. Unei intervenţii pe lângă Ministerul Lucrărilor Publice pentru a se acorda Iaşului alte 38 milioane pentru şoselele basarabene.

L. PAUL

Sindicatele ieşene protestează

contra arestării muncitorilor

Primim:

Bine voiţi a da ospitalitate în ziarul Dv. protestului de mai jos:

Comisia Locală a Sindicatelor Unitare luând în discuţie arestările ilegale de muncitori din localitate, de către siguranţă, cât şi a întregului val de teroare deslănţuit asupra muncitorimei şi organizaţiilor ei;

Constată că aceste arestări coincid cu tendinţa mereu crescândă de organizare a muncitorimei, ca rezultat a neomenoasei exploatări la care e supusă.

Siguranţa ieşană, geloasă de faima celei din Capitală, caută să însceneze un nou „complot“ prin recentele arestări.

Vina celor arestaţi nu este alta decât propagandă de organizare şi luminare a muncitorimei.

Ca atare, protestăm contra acestei ilegalităţi şi artragem atenţiunea muncitorimei şi opiniei publice că viaţa şi sănătatea celor arestaţi este în primejdie.

Cerem tuturor celor dornici de instaurare a unui regim de legalitate, sprijinul spre a putea obţine: Eliberarea muncitorilor arestaţi în toată Ţara.

Cerem restabilirea drepturilor şi libertăţilor muncitoreşti şi cetăţeneşti.

p. Preşedinte, *Gh. Parfeni*
Secretar, *I. Niculi*

Nu vă scărpinaţi niciodată, POMADA CADUM vă liniştеşte imediat.

Licenţiarea diurniştilor

dela C. F. R.

In urma unui ordin primit de la ministerul de comunicaţii, Inspectoratul local C. F. R. a pus în disponibilitate pe toţi diurniştii ceferişti aparţinând de Inspectoratul local.

Ei vor fi licenţiaţi în două rânduri.

La 1 Noembrie au fost puşi în disponibilitate diurniştii noi primiţi, iar la 1 Ianuarie vor fi licenţiaţi şi pensionarii primiţi în ultimele luni ca diurnişti.

INFORMAŢII

x Recepţia la Universitate, în onoarea d-lui ministru Petrovici, va avea loc mâne la ora 5 p. m. şi nu la ora 4 cum se anunţase.

Va fi o serbătorire strict universitară, numai în prezenţa invitaţilor (profesori şi studenţi).

x Cazul de la Ciurea. — Părintele econom N. Popovici din Ciurea ne scrie că sătenii nu s'au dedat la agresiuni şi n'au luat primăria cu asalt, ci din potrivă, sunt ascultători şi respectă măsurile sanitare luate pentru combaterea scarlatinei.

Luăm act de scrisoarea părintelui Popovici, dar ştirea despre atitudinea recalcitrantă a sătenilor din Ciurea ne-a fost comunicată oficial de serviciul sanitar pe baza unui raport al medicului din Ciurea, şi întocmai aşa cum am publicat-o noi.

x Comemorarea revoluţiei ruse, anunţată pe mâne de partidul socialist, a fost interzisă de poliţie.

De altfel, s'a interzis pentru mâne orce fel de întrunire muncitorească.

x Direcţia Teatrului Naţional aduce la cunoştinţa Publicului, că în seara de 10 Noembrie va avea loc concertul *Doamnei Feraru şi Domnişoarei Martac*, iar nu alt spectacol.

Publicul doritor de a asista la reprezentaţiile *Elvirei Popescu-Verneiul*, este rugat a-şi procura din timp bilete în vedere că cererile sunt mari.

x Preotul C. Bantaş a fost numit ca suplinitor la parohia Fundu Herţa.

x P.S. Vicarul Sfintei Mitropolii va oficia la 8 Noem. a. c. hramul bisericei Sf. Războieni.

x La 8 Noemb. crt. şi va serba hramul bisericei Sfinţii Voevozi Roşca din Iaşi va servi P. S. protoereul Neculea.

Tot la 8 Noembrie se va serba hramul bisericei Sfinţii Voevozi—Rufeni din localitate.

x Dintre studenţii care pleacă la deschiderea facultăţii de teologie, un număr de 20 vor fi transportaţi şi găzduiţi la Chişinău, pe seama rectoratului universitar.

S'au pus la dispoziţie 2 vagoane speciale pentru profesori şi 1 vagon pentru studenţi. Cu toţii se vor aduna în gara Iaşi Luni la ora 6 dimineaţa.

x Examenile la facultatea de drept pentru anul I, s'au terminat astăzi. Examenile pentru anul III se termină mâne, iar Luni cele pentru anul II.

x In faţa haznalei din str. Arapu, gropile au rămas intacte. Primăria le respectă cu sfinţenie, dar bieţii locuitori nu pot să-şi ia apă, căci se îneacă în mocirlă.

Cu repararea străzii o fi cum o fi; dar astupaţi macar gropile, domnilor edili!

x *Jocurile de noroc.*— Ni se semnatează că mai mulţi indivizi au înfiinţat jocuri de noroc în diferite centre ale oraşului, fără a fi stingheriţi de poliţie.

La aceste jocuri se nenorocesc mulţi lucrători şi funcţionari care pierd tot ce au asupra lor.

Deasemenea jocurile de noroc funcţionează şi în unele cafenele, unde se adună indivizi certaţi cu poliţia.

Oare d. prefect Corjescu, ştie de aceasta?

x *Bisericeşti* — Eromonahul Evghenia Mocaniţa din Mânăstirea Neamţu, a fost numit preot de serveut la biserica din Mânăstirea Varatec.

— Parohul dela Ruginoasa a fost însărcinat să suplinească şi parohia Vascani jud. Fălciu.

— Eramonahul Ghicheri Lupu a fost însărcinat cu suplinirea Parohiei Poeni jud. Iaşi.

— D. Vasile Poeţelea a fost însărcinat corpotor de vânzări a cărţilor religioase de la Mânăstirea Neamţ.

ECOURI

— **S'A GĂSIT** în piaţa Sf Spiridon, în ziua de Marţi 2 Noembrie o sumă de bani. Păgubaşul se va prezenta d-lui Stancov intendentul Spitalului Sft-Spiridon.

— In curând grandiosul festival al Asoc. „Macaby“.

— Amintim membrilor Ahuzei *„Sir Herbert Samuel“* că întrunirea anunţată cu ocazia venirei D-lor *Solomon Brezis* şi *Izrael Marcus* va avea loc Duminică 7 Noembrie ora 4 p.m. în localul Organizaţiei Zioniste.

— Membrii lojei sunt rugaţi a lua parte la şedinţa care va avea loc Duminică 7 a. c. ora 4 p. m. fix.

— Societatea Comunală de Electricitate din Iaşi face cunoscut Onor. Public schimbarea în parte a Voltajului, când becurile trebuie schimbate în 220 Volţi. Becurile cu noul voltaj, mărcile Tungsram, Philips, Mazda, Ferowatt, Osram etc., garantate monovat şi 1 | 2½ Wat, toate mărimile se găsesc de vânzare cu preţul fabricei la cunoscutul depozit de Becuri **ZAHARIA WEIS din Piaţa Unirei.**

SOSIND UN NOU TRANSPORT
de UNT de PEŞTE
de NORVEGIA s'a pus în vânzare la
Farmacia WERNER
cele 3 Iodoferate pentru cura de iarnă
Unt de peşte Iodoferat simplu WERNER
Tonic depurativ, nutritiv recomandat contra anemiei, scrofulosei, gutei, reumatism etc.
Unt de peşte Iodoferat cu fosfor WERNER
Special contra rachitismului, limfatismului şi reconfortant pentru copii şi adulţi slăbiţi de munca intelectuală
Unt de peşte Iodoferat cu mercur WERNER
Tonic depurativ şi curativ p. reconvalescenţi sifilitici
Depozit principal:
FARMACIA CONST. I. WERNER, IAŞI
Aprobat de Consiliul Sanitar superior şi premiat.

ULTIMA ORA

DINEUL DE GALA LA PALATUL REGAL

IN ONOAREA MISIUNII ITALIENE

Bucureşti 6.—Aseară la ora 8 a avut loc la palatul regal banchetul de gală urmat de audiţia muzicală în onoarea misiunii italiene.

Au participat, în afară de membrii misiunii italiene, M. S. Regele, A. S. R. Prinţesa Elena, ex-suveranii George şi Elisabeta ai Greciei, principii Paul şi Irina, membrii guvernului cu soţiile, toţi reprezentanţii statelor străine şi ataşaţii militare, P. P. Negulescu preşedintele Camerei, d-na şi d. N. Iorga, d. general Prezan, d-nii Vintilă Brătianu, I. G. Duca, A. A. Badareu, general Nicoleanu, marchisa de Aberdeen, Paul Stârcea, C. Argetoianu, Derussi, Romulus Voinescu, Oromolu, Jean Th. Florescu, C. Xeni, R. Franasovici, Tzigara-Samurcaş, mai mulţi generali etc. etc.

*

Prânzul a avut loc în sala de jos a palatului. La şampanie M. S. Regele a rostit un discurs amintind de legăturile strînse ale defunctului rege Carol cu regele Victor-Emanuel. Suveranul a ridicat paharul în onoarea ducelui de Spoletto, pentru viteazul duce şi distinsa ducesă de Aosta, pentru regele Victor-Emanuel şi regina Elena, pentru toată casa de Savoia şi pentru naţiunea italiană.

A răspuns ducele de Spoletto declarându-se fericit de cinst a pe care i-a făcut-o regele Italiei, însărcinându-l cu o misiune pe lângă Curtea regală română. Mulţumeşte pentru primirea făcută, mulţumeşte pentru cuvintele spuse la adresa tatălui şi mamei sale, regretă că nu a putut exprima personal omagii graţioasei Regina Maria, ridică paharul pentru familia regală şi naţiunea română.

*

La ora 9 jumătate oaspeţii au trecut în saloanele de sus, unde a avut loc o frumoasă audiţie muzicală.

Alfred Alessandrescu a cântat la piano, Notara la vioară şi Crainik la violoncel. Apoi soprana Lidia Bubici a cântat aria Rozinei din „Bărbierul de Sevilla".

La ora 11 jumătate, M. S. Regele s'a retras.

Regina în America

Otava 6.— Regina Maria a sosit la Seathe. Pe peron a fost întâmpinată de 30 de primari şi directori de ziare.

Primăreasa, d-na Berta Landes a urat Reginei bun sosit. Seara a avut loc un festival teatral dat de colonia română.

Noaptea Regina a plecat la Wancouver.

CONVOCAREA CAMEREI POLONEZE

Varşovia 6.— D. Rataj a convocat Camera pe ziua de 13 Noembrie.

Şedinţa de deschidere se va ţine în palatul regal din Varşovia.

Apropiata demisie

a ministrului belgian de finanţe

Bruxelles 6.—Ministrul de finanţe d. Fronqui a anunţat că în curând îşi va înainta demisia.

Doriţi economie şi lumină bună?

Cereţi la preschimbare

TUNGSRAM

Mare eveniment teatral

Soseşte OPERETA din WILNA

(Direcţiunea: MAZO - SANDU)

care joacă actualmente cu un succes extraordinar la Teatrul Eforia din Bucureşti

VA DA 5 REPREZENTAŢII IN ORAŞUL NOSTRU

cu operetele:

Baiadera, Sylvia, Amor Caucazian, Floarea din Stambul, Contesa Mariţa.

Biletele s'au pus de pe acum în vânzare la Teatrul Sidoli

MARE TRANSPORT DE BLANURI

a primit firma „ATLAS"

Strada Ştefan cel Mare 3

dela renumita casă din LEIPZIG R. Finn—Brül 25

cu Sucursale: CHIŞINĂU, str. Alexandru cel Bun 110 et. 2
IAŞI, strada Ştefan cel Mare No. 3

Preţurile desfid orice concurenţă.

Situaţia în Statele-Unite

Guvernamentalii au pierdut majoritatea la Senat

New-York 6.— Rezultatul exact al alegerilor din Statele-Unite este următorul:

La Cameră democraţii au câştigat 12 locuri. Totuşi majoritatea o păstrează republicanii.

La Senat democraţii au 48 de locuri, iar republicanii numai 43. Mai sunt 6 Lafayetişti, care însă votează cu democraţii.

Senatul va fi convocat la 27 Decembre.

SEVERE MĂSURI

luate de Consiliul italian de miniştri

Roma 6.— Consiliul italian de miniştri întrunit eri a aprobat următoarele propuneri ale d-lui Federzoni, ministru de interne:

1) Revizuirea tuturor paşapoartelor pentru străinătate acordate supuşilor italieni şi anularea celor eliberate până la 2 Noembrie, cu excepţia pentru persoanele care se află încă în străinătate.

2) *Pedepse foarte severe contra acelora care ar încerca să părăsească Italia fără paşaport. Împotriva lor se va putea face uz şi de armă.*

3) Modificarea condiţiilor pentru îngăduirea expatrierii.

4) Apariţia ziarelor revistelor şi publicaţiilor nefasciste se suspendă pe timp nelimitat.

5) Se dizolvă partidele şi organizaţiile nefasciste

6) Oamenii politici bănuiţi c. vor să răstoarne actualul regim sau să saboteze lucrările lui, vor fi supravegheaţi de o poliţie specială.

7) Pedepse grele contra acelora care vor purta uniforme fasciste fără a fi autorizaţi. La comandamentele fasciste se vor înfiinţa servicii speciale de poliţie.

8) Consiliul a aprobat proectele de lege pentru asigurarea vieţii ducelui. Ele vor fi supuse în curând parlamentului.

Ofiţerii de rezervă

cer reducere de 75 la sută pe c. f. r.

Ofiţerii de rezervă s'au întrunit în sala Primăriei sub preşidenţia d-lui dr. C. Enăşescu, preşedintele Uniunei.

S'a luat în discuţie chestia reducerei pe căile ferate, hotărându-se ca o delegaţie de ofiţeri de rezervă să se prezinte la Parlament pentru a cere reducere de 75 la sută pe c. f. r.

Se va trimete şi un memoriu Ministerului Comunicaţiilor.

*

In chestia construcţiilor s'a hotărât să se trimeată şi un memoriu Ministerului Muncei pentru ca acea societate americană care se oferă a face construcţii ieftine, să se extindă şi în Iaşi.

Afacerea Alscheck

Bucureşti 6.— Judecătorul de instrucţie a interogat eri pe d. Râmniceanu, mijlocitor oficial, prin intermediul biroului căruia, bancherul Alscheck a făcut cele mai multe operaţii de bursă. A mai fost interogat Henry Alscheck, fratele bancherului dispărut.

Incendiu în gara Braşov

Bucureşti 6.—Astă noapte un violent incendiu a izbucnit la atelierele c. f. r. din gara Braşov.

A fost distrus atelierul de repararea vagoanelor precum şi mai multe vagoane de clasă.

Pagubele trec de 5 milioane lei. Incendiul se datoreşte neglijenţei unui lucrător.

Convocarea Camerei franceze

Paris 6.— Consiliul de miniştri a hotărât convocarea Camerei pe ziua de 12 Noembrie.

Consiliul a aprobat declaraţia d-lui Briand în chestia violenţelor anti-franceze din Italia.

La ieşirea din consiliu, d-nul Sarraut ministru de interne, a declarat că se continuă cercetările în chestia agitaţiilor conduse de Riccioti Garibaldi.

O PRABUŞIRE

Budapesta 6. — Astă noapte s'a prăbuşit o baracă la fabrica de muniţii Manfred Weiss din insula Czepel. Două femei au fost ucise iar 65 lucrători grav răniţi.

Greva

Berlin 6.— La Aachen 12.000 de lucrători s'au pus în grevă.

Descoperirea unei case de Conrupţie

în centrul oraşului

Autorităţile locale au făcut eri o senzaţională descoperire.

In plin centrul oraşului se afla o casă de conrupţie în care se ademeneau fete minore.

Tot aci era şi casa de întâlnire pentru o bună parte din tinerii de bună condiţie, din Iaşi.

Localul de moravuri uşoare se afla în str. Ştefan cel Mare şi era condus de o veche specialitate în această materie, d-na Cozma.

In ultimii ani, poliţia reuşise s'o ţie sub stricta supraveghere. De câteva luni, însă d-na s'a sustras de sub control şi a reînceput meseria. Şi-a ales un local frumos şi izolat în str. Ştefan cel Mare. Recrutările se făceau mai mult printre servitoarele mai curăţele şi lucrătoarele de fabrică.

Ele erau îmbracate ca şcolăriţe şi astfel erau mai bine „cotate".

Dar tocmai aceasta a atras mai mult atenţia unor vecini care au reclamat cazul.

Făcându-se astă noapte o descindere, s'au găsit 2 fete dintre care una de 16—17 ani.

Aduse la poliţie, şi interogate, fetele au făcut declaraţii impresionante de modul cum erau silite să se prostitueze.

Cercetările continuă.

Abonaţi-vă la Opinia

Cazul G. Pascu-Ştefan Ciobanu

Lămurirea unei neînţelegeri

Din partea d-lui prof. G Pascu primim următoarea scrisoare:

Domnule Director,

Aflu din ziare că Dl. Ştefan Ciobanu şi-a „retras" candidatura dela catedra de istoria literaturii române de la Facultatea de Teologie din Chişinău, pe motivul că subsemnatul a-ş. fi făcut „demersuri puţin colegiale, puţin „frăţeşti" şi mai puţin „ştiinţifice" şi obiective".

La aceste afirmaţiuni răspund următoarele:

N'am avut intenţia nici un moment de a înlătura pe D-l Ciobanu dela numita catedră, dimpotrivă în memoriul meu, **personal am exprimat dorinţa ca să se dee această satisfacţie D-lui Ciobanu.**

Prietineşte, colegial şi ştiinţificeşte sfătuesc pe d. Ciobanu să nu se mai ţie după ştiri care nu poartă peceta oficialităţii.

G. Pascu

Lipsa lemnelor

de foc

Din cauza lipsei de vagoane depozitarii n'au putut aduce lemne în Iaşi. Aşa că Judecătoriile, Primăria, funcţionarii şi o parte din şcoli au rămas neaprovizonate.

O consfătuire a avut loc aseară la primărie.

S'a hotărât să se intervie din nou pentru căpătarea vagoanelor necesare aprovizonării oraşului cu lemne.

ORA 3

DEMISIA MINISTRULUI DE RĂZBOI

D. GENERAL AVERESCU AMÂNĂ REZOLVIREA DEMISIEI

Bucureşti 6.--Se cunoaşte conflictul dintre d. Lapedatu, ministrul de finanţe şi Generalul Mircescu, ministrul de război.

In urma refuzului d-lui Lapedatu de a acorda creditele necesare armatei, ministerul de război şi-a înaintnt azi demisia.

D. General Averescu şi-a rezervat răspunsul până după ce va pleca misiunea Italiană. Deocamdată primul ministru depune sforţări pentru a determina pe d. General Mircescu să-şi retragă demisia.

Groaznic cutremur

în America centrală

New-York 6.— Un teribil cutremur de pământ s'a produs în Nicarogna. Oraşul Managua a fost aproape complect distrus.

Sunt numeroase victime.

Criză politică în Italia

Ceartă între fascişti

Roma 6.— Măsurile guvernului contra opoziţiei, au provocat nemulţumiri chiar în rândurile fasciştilor.

Se aşteaptă demisia mai multor miniştri şi parlamentari.

†

Zdrobiţi de durere şi în veci nemângâiaţii: Elena şi Constantin Brahă, Const. şi Elena C. Cortez cu copiii; Căp. Petru C. Cortez şi Constanţa cu copiii; Maria C. Cortez; Ştefan C. Cortez şi Corneliu; Florica şi Ad-tor Iocot. Vasile Tănăsescu; fii, fiice, gineri, surori şi nepoţi, Elena Keşcu soră, Cecilia şi Mihai Barbu cu copiii, nepoţi, Pavel Cortez cu familia şi Doro Gorianz, cumnaţi, anunţă că astăzi 6 Noembrie a. c. orele 4 a. m. a încetat din viaţă, scumpa, buna şi iubita lor

Maria C. A. Cortez

(născută Keşcu)

In etate de 58 de ani

Inmormântarea va avea loc în ziua de Marţi 9 Noembrie orele 10 dim.

Cortegiul va porni de la locuinţa defunctei Str. Sf. Athanasie No. 10, la Cimitirul Eternitatea.

Aceasta ţine loc de ori ce invitaţie.

†

Indureraţii, Maria soţie, Vasile şi Elena Nievescu, fiu şi noră, Elena şi Mihail Petrescu, fică şi ginere, Fevronia şi Marioara nepote, au nemărginita durere, de a anunţa încetarea din viaţă a iubitului lor

IOAN NIEVESCU

decedat din viaţă Vineri 5 Noembrie 1926 ora 3 jumătate p. m. Inmormântarea va avea loc Duminică 7 Noembrie ora 4 p. m. la cimitirul Eternitatea

ȘTIRI DIN ȚARĂ ȘI STRĂINATATE

PREOȚII CICERONE ȘI VALERIU IORDACHESCU

refuză recomandarea lor ca profesori la facultatea de teologie

Primim:

Onorată Redacție,

Subscrișii avem onoare a vă ruga să binevoiți a insera în Onor. Dv. ziar următoarele:

Am fost recomandați ca profesori la noua facultate de teologie din Chișinău, fără să fi cerut noi aceasta sub nici o formă, de către onor. senat universitar din Iași, făcându-se apel la sentimentele noastre de români.

Suntem infinit recunoscători onor. senat, atât pentru încrederea ce ne-a arătat-o, cât și pentru grija ce o poartă în mod dezinteresat nevoilor superioare culturale și naționale ale Basarabiei.

Convingerea noastră, că noua facultate s'ar fi cuvenit Iașului și pe care am susținut-o tot timpul cât s'a discutat chestiunea sediului nouei facultăți, rămâne aceiași.

Recomandarea noastră însă a dat naștere în presă la bănueli, care deși neîntemeiate pot știrbi autoritatea morală necesară îndeplinirii unei asemenea înalte misiuni.

Pentru a face dovada ultimă și indiscutabilă, că nici o clipă nu ne-am gândit să urmărim interese personal, cu sacrificiul principiilor, declarăm, că declinăm onoarea ce ni s'a făcut de către onor. senat universitar, păstrându-i cel mai deplin respect și recunoștință.

Primiți, vă rugăm, onor. redacție, deosebita noastră considerație.

Pr. Cicerone Iordăchescu
Pr. Valeriu Iordăchescu

Iași 5 Noembrie 1926

UN GUVERN NAȚIONAL?

Ziarul „Cuvântul" crede a ști că situația internă este gravă și că s'ar petrece unele lucruri care preocupă toți fruntașii politici ai țării.

In special d. Ionel Brătianu, bazat pe aceste fapte, vrea să stabilească o înțelegere cu partidul național-țărănesc și cu d. Iorga, pentru a constitui dupa Crăciun un guvern național care să poată face față evenimentelor.

IMPRESIONANTA NENOROCIRE

DE LA BODEGA ȘTEIN

Eri noapte, cam pe la orele 12, s'a întâmplat în una din camerile podegeiȘtein o impresionantă nenorocire.

Mai mulți ceferiști între care controlorii Gh. A. Mancei din Ciurchi și Alex. Catzichi, șefii de birou C. Vasiliu și N. Marteau de la Tracțiune, eșind de la serviciu au intrat să se răcorească la bodega Știein din Str. Cuza Vodă.

Din pahar în pahar cheful a durat până la ora 12, când izbucni cearta.

La un moment dat Gh. A. Mancei și C. Vasiliu s'au luat la încăierare.

In timpul încăierării, Vasiliu a scos un revolver vroind să lovească cu tocul pe camaradul său. Din nenorocire însă revolverul a luat foc, rănind în coapsa stângă pe Gh. A Mancei care a căzut la pământ.

Rănitul a fost ridicat de colegii săi și cu o trăsură a fost dus la spitalul Izraelit unde a fost pansat.

La fața locului a venit imediat procurorul de serviciu, Leonte comandantul de sergenți, comisarul Pop și subcomisarul de serviciu Vasiliu.

C. Vasiliu autorul imprudenței, a fost dus la poliție pentru a fi interogat. Azi va fi înaintat Parchetului.

FRATRICID

Corespondentul nostru din Fălticeni ni comunică un fratricid făptuit în satul Drăgușeni.

Intre Gh. Bârsan și fratele său Vasile Bârsan a izbucnit zilele trecute o ceartă.

La un moment dat Gheorghe a luat la batae pe fratele său și l'a maltratat grav, așa că, în agonie, acesta a trebuit să fie dus la spital.

Jandarmii au deschis o anchetă.

x *Sportive*— Asociația sportivă „Victoria" din localitate a angajat pentru zilele de 7 și 8 Noembrie două matchuri de football la Chișinău, cu echipele cele mai puternice din aceea localitate.

Furt la Bivolari

Prin spargerea unui geam, necunoscuți s'au introdus în cârciuma lui Șt. Hersa din Bivolari.

Aici hoții după ce s'au ospătat, au spart saltarul furând 40.000 lei.

La plecare hoții n'au uitat să iee cu ei și vre-o 10 sticle cu băuturi spirtoase.

Jandarmii cercetează.

INFORMAȚII

x *Ministerul de finanțe cercetează cazul impunerilor băncii Berkovitz. Se afirmă că impunerile făcute pe anii 1923-1926 vor fi revizuite, de oarece Statul ar fi fost frustat de sume importante.*

x *Mâne Duminică sosesc la Iași d-nii Vintilă Brătianu și I. G. Duca.*

Fruntașii liberali vor încerca să clarifice situația în conducerea clubului liberal.

Piața Valutară

Leul la Paris a cotat ieri —; la Zurich 2,75 jum.

Devizele în Capitală au notat: Francul francez 6.20; francul belgian 5,20; francul elvețian 35,75; lira engleză 895; dolarul 184; lira italiană 7,95; coroana cehă 5.35; Rentenmark 45,25.

x D. N. Vasiliu a fost numit profesor de pedagogie la școala normală de băeți din Botoșani.

x Sâmbătă 7 Noembrie la ora 3 fix va avea loc la cercul „Ronetti Roman" în sala Cultura, o ședătoare literară-muzicală. Va conferența d. Dr. S. Glückman. Subiect rezervat.

Va urma muzică, lectură, declamație. Intrarea liberă.

x **Serbătorirea d-lui I. Petrovici.**—*Duminică 7 Noembrie Universitatea ieșană serbează pe d. Ion Petrovici, actualul ministru de instrucție, cu ocazia împlinirei de 20 de ani de învățământ a prea cunoscutului profesor.*

La orele 4 va avea loc, în prezența d-lui Petrovici în Aula Universității o ședință festivă la care și-au anunțat participarea colegii de Universitate ai serbătoritului, un mare număr de foști elevi intre care se numără mai mulți profesori ai facultății noastre de litere.

Seara, la orele 8, un banchet va intruni în sala de sus a hotelului Traian pe toți acei care doresc să ciocnească un pahar în cinstea acelui care a închinat atâția ani de activitate Universității din Capitala Moldovei.

Fapt demn de meditat: D. Petrovici nu și-a întrerupt cursurile in timpul celor două ministere ale d-sale și acum câteva zile a examinat, ca de obicei, pe studenții ce se prezentau la sesiunea de toamnă.

x **Chestia numirii preoților Iordăchescu.**—Unele ziare anunță că ministrul instrucțiunii a revenit asupra numirii preoților Cicerone și Valeriu Iordăchescu ca profesori la facultatea de teologie din Chișinău.

Preoții Iordăchescu n'au cerut să fie recomandați, ci senatul universitar i-a propus. De altfel —precum reesă din scrisoarea pe care o publicăm în altă parte a ziarului — distinșii preoți au declarat că nu primesc numirea de profesori.

In locurile rămase vacante, consiliul nouei facultăți va recomanda alte persoane.

x *Imbunătățiri la Sf. Spiridon.*—Epitropia Casei Sf Spiridon din Iași, în unire cu ministerul sănătății, au întocmit proectul unor mari îmbunătățiri ce se vor face la clinicele spitalului Sf. Spiridon.

Numărul clinicelor va fi sporit. Sumele necesare vor fi acordate de Banca Națională, care va da creditul solicitat pentru realizarea de îmbunătățiri, la diferite spitale din țară.

x Se aduce la cunoștința Onor Public, că la Școala Reuniunea Femeilor Române din strada Săulescu-Negruți. Se găsesc *Crizanteme* foarte frumoase de toate culorile, *de vânzare*, cu preț foarte convenabil.

De asemenea e de vânzare un mare stoc de Trandafiri altoiți din cele mai variate și rari specii.

x Inaugurarea oăminului Liceului Național. — Duminică 7 Noembrie a. c. orele 10 dimineața va avea loc inaugurarea Căminului liceului „Național" cămin destinat numai fiilor de săteni elevi ai liceului.

Direcțiunea școalei roagă cu insistență pe toți absolvenții acestei vechi instituții de cultură, foasta „Academie - Mihaileană" precum și pe toți acei care se interesează de bunul mers al acestei școale, să ia parte la această sărbătoare. Tot atunci se va sfinți și noul drapel al școalei, care înlocuește pe acel dela 1828.

x Contrar celor anunțate de ziare, comunistul Avram Bumi — arestat într'adevăr la siguranța locală — până astăzi dimineață încă nu fusese transportat la București.

x Un teatru al d-lui Victor Eftimiu. — La București, pe bulevardul Elisabeta, se construește un teatru de 1600 locuri și cu scena perfecționată după ultimile cerințe ale regiei moderne.

Teatrul își va deschide porțile la 1 Februar, sub direcția d-lui Victor Eftimiu.

Primele piese ale repertorului vor fi „Cocoșul Negru" de Victor Eftimiu (cu d. Bulfinsky în rolul Diavolului); „Dama cu camelii" (cu Agepsina Macri); „Antonia" de M. Lengyel (cu Mărioara Cinsky); și „Poveste" o feerie de A. de Herz.

x Foștii elevi ai lui Teodor Nicolau, aflători în Iași, sânt rugați să se adune în ziua de Luni, 8 Noembrie a. c., ora 11 a. m., la Liceului Internat, spre a se consfătui în vederea ridicării unui bust neuitatului lor director și profesor.

x Bibliografie.—au apărut:

—*„Adevărul Literar și Artistic"* No. 309 cu un bogat sumar la care colaborează Demostene Botez, Otilia Cazimir, Paul Zarifopol, T. Teodorescu-Branișteanu, H. Blazian, Al. Bilciurescu, Alexis Nour, D. I. Suchianu, T. Arghezi, I. Ciorănescu M. Sevastos, G. Baiculescu etc. etc. Interesante studii și recenzi, traduceri, anecdote, varietăți, reproduceri artistice, cronici și informații.

—*„Ideea Europeană"* No. 192 cu apelul Uniunei intelectuale române; un admirabil studiu tradus din Paul Valery; un studiu de prof. Marin Ștefănescu; recenzii și informații din țară și străinătate.

x Absolvenții Școalei Comerciale Superioare, curs seral, sunt convocați Dum. 7 crt. ora 10 a. m. în sala asoc. Ronetti Roman (Școala Reun. Fem. Isr.) din Str. Lozonschi, pentru a pune bazele asociației.

x Colegul nostru de presă d. Ionel Fr. Botez, a depus ieri jurământul de intrare în Baroul Avocaților, în fața complectului Curței de Apel secția I, prezidat de d. prim președinte D. Volanschi.

x Scarlatina e în descreștere în oraș.

De câtva timp se declară nu mai câte două—trei cazuri zilnic:

Joi s'au declarat două cazuri și ieri trei cazuri.

Bolnavii sunt cu toții izolați.

Familia Locot. Rusu roagă rudele și prietenii de a lua parte la parastasul de ½ an pentru pomenirea regretatului lor fiu

FĂNICĂ

care va avea loc în ziua de 8 Noembrie la Biserica Toma Cozma.

x *Accident în Str. Ipsilante.* —Froim Marcovici din Str. Ipsilante 2, pe când traversa eri după amează strada Ipsilante, a fost trântit la pământ de un soldat care trecea în plină viteză cu o bicicletă.

Marcovici căzând cu capul peste o piatră, a rămas în nesimțire.

Soldatul s'a făcut nevăzut, însă a lăsat pe seama sergentului bicicleta buclucașă.

Iași 3 Noembrie 1926

ACT DE MULȚUMIRE.

Onor.

„ANCORA"

Societate Română de Asigurări Generale

BUCUREȘTI

Fiind abea de câte-va luni asigurat la Dvs. cu polița populară de Viață No. 16368 în valoarea de Lei 20.000.—(douăzeci mii) am avut norocul ca la tragerea ce s'a făcut la 1 Noembrie a. c. să-mi iasă polița la sorți după care Direcția Dvs. Regională d'aci, mi-a plătit imediat suma cuvenită de Lei 20.000.

Mulțumesc cu recunoștință Societății de Asigurare „ANCORA" pentru binele ce-l face asiguraților prin amortizarea polițelor în fie-care lună și îndemn pe toți părinții de familie să se asigure ei și copii lor la „ANCORA", aceasta combinațiune de asigurare fiind folositoare căci în schimbul micei sumi de Lei 100 lunar pot avea norocul la fel ca mine.

Cu deosebită stimă,

KIVA WEISSMANN

Iași Bulevardul Elisabeta No. 6.

Publicație

Se aduce la cunoștința generală că în ziua de 25 Noembrie 1926, ora 10 dimineața se va ține în localul Manutanței Iași Cazarma Copou, licitație cu oferte închise pentru vinderea a:

2000 Kgr. Săpun bucăți,

3885 „ praf aflat la Depozitul Reg. „Sub-ță Iași-Școala-Roșie ș,

1893 Kgr. Săpun praf aflat la s diul Manutanței Iași.

Licitația se va ține în conformitate cu despozițiunile art. 72—83 din legea Contabilității publice a Statului.

Acest Săpun se poate vedea la Depozitul de Subsistență Școala Roșie și Manutanță în orice zi de lucru între orele 10 12 a.m.

Concurenții vor depune odată cu ofertele și garanția de 10%.

Șeful Manutanței Iași

Adm. Căpitan POPESCU

p. Conformitate Ptot. Adm-tie

Dr. în Medicină și Chirurgie

S. Fichman

specializat în boli

DE GURĂ ȘI DINȚI

și a mutat

CABINETUL DENTAR

din Piața Unirei vis-a-vis

STR. UNIREI No. 4

lângă Tapiseria Fischt

DISCUȚII

(Continuarea din pag. I-a)

este pus pe picior de egalitate cu „marele nostru istoric și cărturar".

Și pentru ca să vadă și mai bine că D-nul Bărbulescu poate oricând sta pe acelaș nivel cu D-nul Iorga, amintesc că D-sa este, în știința pe care o reprezintă o autoritate necontestată, pe care i-o recunosc, chiar cei mai „patriotici" dușmani ai D-sale.

D-sa a creiat la facultatea de litere din Iași o direcție nouă în ceia ce privește studiile de slavistică—și are numeroase publicații foarte mult apreciate în străinătate unde munca științifică se califică după adevărata ei valoare, nu după criterii străine științei cum se face în unele cercuri științifice la noi.

Amintesc iarăși că D-l Bărbulescu a fost distins de Academeia regală din Belgrad care îl numără de multă vreme printre membrii săi și chiar Academia Română (unde d. Iorga tronează nestingherit de nimeni) i-a făcut aceiași onoare. Sunt oare aceste merite mai mici decât ale savantului nostru profesor, care se erijează în singurul depositar al culturii, patriotismului etc. ?

Și-apoi vina, pentru care D-l Iorga nu poate sta alături de D-l Bărbulescu, o are și domnia sa; căci această vină nu e alta decât aceia că D-l Bărbulescu a avut curajul să-și expună deschis în lume părerile sale politice, oricare vor fi, în timp ce alții de aceleași păreri, au avut prudența de a nu le spune. Orice om de știință—măcar ei—trebue să facă așa. Așa face și d-nul Iorga, cu o singură deosebire: Domnia sa și-le spune prea des....

Dr. N. C. Bejenariu

Curtea cu juri din Vaslui

Un proces de paricid

Acuzații au fost achitați

Vaslui.— Mercuri a venit spre judecare înaintea Curții cu jurați din Vaslui procesul de paricid intentat lui Gheorghe N. Ghica în complicitate cu concubina sa Kira Zlat și Matei Pascu, cum că ar fi asasinat pe bătrâna Tinca N. Ghica mama primului și mătușa celui de al doilea.

Reprezentantul Ministerului Public în rechizitorul său arată că în strada Racova trăia bătrâna Tinca N. Ghica proprietara debitului de tutun din str. Racova împreună cu fiul ei Gheorghe N. Ghica pe care l'a adoptat de la vârsta de șase luni.

Ea trecea în mahala drept femeie bogată, întrucât poseda casele ei proprii și mai câștigase într'un proces cu Direcțiunea căilor ferate, drept despăgubire, suma de 40.000 lei de pe urma morții bărbatului ei în accidentul de tren de la Vintileanca.

Din cauză că fiul ei Gheorghe N. Ghica, adusese în casă pe concubina sa Kira Zlat, existau între ei dese certuri.

In noaptea de 26 Octombrie 1925 Tinca Ghica a fost găsită asasinată. Au fost învinuiți fiul și nepotul victimei, împreună cu concubina celui dintâi.

După rechizitor, apărarea arată că nu există dovezi hotărâtoare de vinovăție și nici chiar indicii sigure, ci numai simple prezumțiuni.

Jurații intrând în deliberare aduc un verdict negativ în baza căruia Curtea achită pe toți cei 3 inculpați.

Aur.

CRONICA DRAMATICA

(Continuare din pag. I-a)

ționar obscur de la o prefectură oare care, ajuns om public, pentru-că *„eroul Chatelet"* simbolul jertfirei de sine, a fost copilul lui. In preajma alegerei sale de deputat se reîntoarce însă... mortul.

Alături de bucuria imensă, părintele simte însă nn regret, o contrariare. Fiul reîntors îi înlătură piedestalul. Un tovarăș al tatălui — un speculant și îmbogățit de războiu, azi primar al orașului, găsește însă soluția. Fiul va adopta un alt nume și va fi șeful de cabinet al tatălui său, care a atins ultima treaptă — a ajuns ministru.

Cum am spus: o satiră sângeroasă. Atât de corosive sunt pasagiile care descriu pervertirea mentalității în direcțiunea vizată — exploatarea amintirei celor morți, încât celelalte scene (de dragoste, sau revederea copilului de către mama gârbovită de durere) trec pe al doilea plan.

Aproape să spui că ar fi putut lipsi din acest tablou de usturătoare biciuire.

Pe Chatelet tatăl l'a jucat, l'a incarnat *Maximilian*. Acesta a fost punctul emoționant despre care am pomenit. Să'l vezi pe *Maximilian* într'un rol frizând pe alocuri tragicul cel mai sfâșietor și să uiți complect că acum câteva luni încarna pe *„Amedeu"* și recita versuri insipide de un comic hilariant.

Ne ferim de calificative. Menționăm numai că în asemenea împrejurări departe de a te simți nenorocit că...ești provincie, îți spui: à quelque chose malheur est bon. Ai, e drept, prilejul să-l vezi odată la un andar în schim vezi un spectacol care s'a jucat de zeci de ori, care deci a fost continuu șlefuit, și din ce în ce mai bine pus la punct. Așa fel că unele scene (ca de pildă discuția între ambii Bachelet-tatăl și fiul) să capete o asemenea intensitate, încât să nu găsești vorbe prin care să-ți poți, cât de palid, reda impresiunea ce ți-a lăsat dialogul acesta, unde replicele se încrucișau cu atâta scânteiere, încât nu mai erau vorbe, ci două spade fine, din oțelul cel mai călit și din care nu vedeai decât scântei—una după alta.

D-na *Sturza* a jucat minunat pe mama „eroului". Scena revederei copilului după o lipsă de nouă ani, ne a zguduit intens, tocmai prin lipsa ori-cărui gest sau vorbă. Un țipăt — cum se obișnuește, ar fi ratat această scenă profund impresionantă.

D-nul *Talianu* l'a redat foarte bine pe individul „furnizor și învârtit". Dar scena cea mai puternică a fost tot aceia pomenită mai sus, când între d-nii *Maximilian* și *Bulandra* a avut loc faimoasa explicație.

„Negustorii de Glorie" constitue un titlu de glorie nepreținut a Companiei Maximilian-Bulandra.

*

A doua reprezentanție, cea de aseară a fost de alt gen. O piesă foarte bine clădită, o melodramă care are tirade mișcătoare — dar care apare mai palidă, mai „à l'eau de roses" când vine după satira incisivă pomenită mai sus.

Interpreta neasemănată a lui *Maman Colibri* și a *Comedianei* a pus și aci puternica ei personalitate artistică în prezentarea unui alt tip *de resemnare*. De astă dată acel al unei fete, trecută de prima tinerețe, care din dragoste pentru un pictor orbit într'un accident, de vânătoare se hotărăște să rămână ca tovarășa lui tot restul vieții sale.

In pictorul orb d-nul *Bulandra* a mișcat prin jocul său concentrat, iar d-nul *Maximilian* a redat inimitabil pe un devotat doctor englez, cu alura și prestanța medicului albit în exercitarea de ani a meseriei.

Publicul care arhiumplea sălile la ambele spectacole, a fost dovada cea mai elocventă a caracterului de eveniment artistic ce au dat ieșenii realizărilor artistice ale admirabilei Companii *Sturza-Bulandra-Maximilian* și despre care vom păstra amintirea unor seri de necontestată emoție artistică.

WRATISLAVIUȘ

Biblioteca Universității Loco

An... No. 5837

3 LEI EXEMPLARUL

MARȚI 9 NOEMBRIE 1926

ABONAMENTE
Lei 1000 . . . pe un an
„ 500 . . . „ 6 luni
„ 300 . . . „ 3 luni

OPINIA

ZIAR POLITIC COTIDIAN

ANUNCIURI
se primesc la toate
Agențiile de Publicitate
și la
Administrația ziarului
Iași—Str. Gh. Mârzescu 17

Preparativele partidului liberal

ORGANIZAREA IN OPOZIȚIE— ȘEFIILE LOCALE— CONCEPȚIA D-LUI IONEL BRATIANU

Prezența în Iași a d-lor Vintilă Brătianu și I. Duca, pentru treburi cari privesc exclusiv organizația liberală locală, este o dovadă că hipotesa „Cuvântului" cum că d. Ionel Brătianu s'ar gândi la un guvern național în vederea menajării sănătății Regelui, este absolut hazardată și eșită din necunoștința psichologiei șefului partidului liberal.

Starea sănătății d-lui I. Brătianu este foarte bună, cu toată persistența unei egzeme parțiale care îl supără. E natural deci să se gândească la o viitoare guvernare, **dar n'are nici o grabă,** *pentru că își cunoaște starea partidului; iar tradiția moștenită de la Ion Brătianu I este în sensul:* **guvernare** *dacă nu* **prin partid,** *cel puțin* **cu partid.**

*

Deși prin munca inteligentă și abilă a d-lui Alecu Constantinescu în ultimul an al guvernării liberale, partidul a căzut de la putere mai cimentat decât or când, partizanii fiind necontenit satisfăcuți sub toate formele, — cimentare sporită prin felul cum d. Constantinescu a regulat succesiunea (căci nu s'au putut produce dezertări de la stăpân la slugă), totuși s'au produs mari frământări în organizațiile partidului, nu numai în provincie, dar și în Capitală.

Chestia șefiei locale a ajuns pretutindeni la o mare acuitate, la care a contribuit (pe lângă moravurile noastre politice) și legea electorală cu proporționalitatea ei, care la opoziție dă toate șansele de a intra în Cameră numai capului de listă, loc la care se impune șeful local chiar contra veleităților fruntașilor de la centru.

Lupta pentru șefia locală, a avut în trecut urmări grave chiar în partidul liberal, necontestat cel mai puternic și mai disciplinat partid din țară.

Lupta de la Fălticeni a dus la eliminarea din partid a d lui G. Ghițescu în favoarea d-lui Ștefan Ioan; lupta de la Brăila a dus la retragerea din partid a d-lui C. Alexiu și instalarea ca șef local a d-lui Leonte Moldovanu; lupta de la Putna a adus decapitarea d-lui N. Săveanu și ridicarea la șefie a d-lui Chirculescu etc.

Astăzi la București d. Vintilă Brătianu este nevoit să ție șefia Capitalei, ca să nu provoace lupta dezastroasă de la șefie între d. I. Costinescu fiul defunctului Emil Costinescu (unul din fundatorii partidului) și transfugul Jean Tehaș; la Galați luptă de distrugere între d. M. Orleanu și H gi Ștefan; la Brăila Leonte Moldovanu abea se mai ține, iar concurentul său îi numără în fiecare zi, dacă nu înghițiturile, cel puțin păhărelele de la aperitive, până la supeu, și le raportează la centru etc.

La Iași (obârșia acestui gen de lupte de la șefie cu răsturnări și așezări trucate de șefi— Toma Stelian, Petru Poni, Stere, Mârzescu—), lupta pentru șefia locală, a cerut o lungă vacanță și arbitrajul centrului, cu asistența a 2 fruntași între fruntașii de la centru, pentru ca noul an politic să înceapă cu instalarea nu a unui șef, ci macar a unui prezident cu 4 vicepreședinți.

Ionel Brătianu

D. Ionel Brătianu, cu psichologia lui fină, își dă socoteală că pentru bolile de șefi de cluburi nu este de cât un singur leac: *opoziția lungă.*

*

D. Ionel Brătianu în capul sau macar în compunerea unui guvern național cu un parlament străsură, ca cel de astăzi? Nici odată.

Cunoscuta-i mândrie l'ar împedeca pe d. I. Brătianu să se gândească la trebuința să iee în colaborare într'o guvernare ori cât de grave ar fi problemele de la ordinea zilei,— fruntași din alte partide pentru a căror competință politică are cel mai mare dispreț.

D. I. Brătianu va impune din opoziție soluțiunile preferite de d-sa în chestiile mari, cu rezerva să le corije sau să le complecteze, când va avea direct răspunderea guvernării.

Pentru o nouă guvernare fără control și mai ales fără vr'o stînjenire din partea adversarilor, d. I. Brătianu va aștepta ca chemarea sa la putere să fie un imperativ al imprejurărilor, cu neputința dovedită a celorlalte partide și cu însănătoșirea completă a organizațiilor partidului său.

ASPECTE

Descinderi și perchiziții

Nu putem anticipa desigur în chestia descinderilor operate de siguranța locală la domiciliile câtorva muncitori; rămâne ca viitorul, destul de apropiat, să lămurească partea de vinovăție a fiecăruia sau lipsa de vină a tuturor. Nu știm ce a descoperit siguranța și nici nu putem ști.

Un fapt e cert: că s'au făcut descinderi și percheziții; autoritățile polițienești sânt în drept să lucreze în această direcție și nim ni nu poate atinge desigur felul unor harnice autorități.

Dar rămâne totuși o chestiune asupra căreia avem datoria să insistăm: modul în care se fac numitele descinderi. Știm că experiența a făcut ca sufletul polițiștilor să fie mult mai puțin sensibil decât al celorlați cetățeni; ba, chiar recrutarea polițiștilor se face dintre oameni cari nu sânt capabili să se înduioșeze, să tremure de emoție sau să plângă.

Acesta nu poate fi un motiv totuși, ca orice spirit de umanitate să fie lăsat la o parte în operațiile polițienești; mai ales când nu e vorba de cercetarea unor criminali de rând, ci a unor oameni cari au să răspundă pentru ideile ce le profesează.

De ce să se facă percheziții neapărat în puterea nopții, când poliția cunoaște foarte bine mai dinainte topografia bietelor bordee în care stau muncitorii bănuiți și printr'o supraveghere asiduă din timpul ziei poate observa ca nimic să nu fie sustras din casa bănuită?

Terorizarea nu poate fi niciodată un mijloc bun de pacificare; și mai cu seamă terorizarea inutilă.

Știm că în urma unei asemenea descinderi, făcută la orele trei din noapte, copii au fost speriați în asemenea grad în cât unii au rămas cu infirmități stupide, devenind o povară pentru bieții părinți. Știm femei bolnave a căror stare s'a agravat din cauza fricei produsă de năvala în puterea nopții a polițiștilor...

Sânt inutile aceste acte de teroare. Cei vinovați pot fi arestați, pot fi perchiziționați, dar să fie cruțate de teroare sufletele nevinovate ale femeilor și copiilor.

Pentru că, astfel îndeplinite, chiar operațiile justificate ale poliției riscă să piardă din importanța lor.

G. SPINA

Alegerile din Grecia

Eri au început alegerile legislative în Grecia. Alegătorii vor trebui să hotărască dacă se va menține sau nu regimul republican.

Un triumf

Elvira în Capitală

După îndelungatele succese înregistrate în Franța și Belgia, minunata noastră artistă d-na Elvira Popescu a revenit în patrie, dar numai pentru un scurt turneu teatral.

Reapariția Elvirei pe scena Capitalei a depășit cadrul unui eveniment teatral, însemnând o adevărată serbătoare populară cu discursuri, flori, ovații, și lacrimi de emoția bucuriei.

Elvira Popescu

Iată și câteva caracterizări ale presei:

Ziarul *„România"*:

—„Primul spectacol al ansamblului de la teatrul Antoine, în frunte cu Elvira Popescu și Louis Verneuil, a fost mai mult decât un succes zgomotos: un adevărat triumf. Niciodată n'am văzut „Eforia" mai întesată de tot ce au Bucureștii mai cunoscători în ale scenei".

Ziarul *„Viitorul"*:

—„Elvira Popescu a strălucit în frumusețe, în eleganță, în brio, în vervă, în dezinvoltură, în jocul său degajat, spontan, variat, fatezist, în farmec".

Ziarul *„Aurora"*:

—„N'a fost Vineri seară la teatrul „Carol cel Mare" o premieră. A fost o sărbătoare, o manifestație caldă, entuziastă și emoționantă pentru Elvira Popescu".

Remanierea guvernului fascist

Ministrul italian de interne, d. Federzoni, a trecut la departamentul coloniilor, în locul d-lui Discalea care a ieșit din guvern.

D. Mussolini a luat conducerea ministerului de interne.

S'au făcut schimbări și printre subsecretarii de Stat.

„Luptătoarea" pieilor roșii

M. S. Regina Maria

S'a anunțat din Dakota (Canada) că M. S. Regina Maria a fost primită cu entuziasm de tribul Siuxilor (pieile roșii) care au împodobit-o cu pene de vultur și au admis-o la ceremonia „frăției de sânge" cu șeful indian Tomahawk.

La aceasta trebue adăogat că Regina a primit titlul de *„luptătoare"* și a fost botezată cu un nume indian care înseamnă *„acea pe care o așteptam"!*

APĂRĂTORII „BISERICEI"

Calendarul.—Facultatea de teologie.—Situația preoților

de preot *C. Bârsan*

Trăim vremuri grele,—dovada este, că în orice ramură sau activitate a vieței sociale, ai de luptat cu greutăți și necazuri ce se pare că nu au existat până la noi și pe care ni le înmulțește la infinit politica deșentată din vremea noastră, care a luat-o razna peste câmpul meschinăriilor de partid și pe zi ce merge, se depărtează tot mai mult, uimitor de mult, de drumul dreptății și al cinstei.

Ori încotro te întorci, nu întâlnești decât minciuna și compromisul. Oameni cu înaltă cultură, stăpâni ți de ambiții josnice, fac greșeli și nedreptăți cu duiumul si față de poporul incult și credul, și față de lumea mai mult sau mai puțin luminată. La sate viu și răgușesc făgăduind, fără nici un pic de jenă sau mustrare de cuget, lucruri ce se vor îndeplini la Calendele grecești și care te desgustă și te scârbesc până în adâncul sufletului.

Mi-aduc aminte de la alegerile trecute: Afișe pe toate gardurile. Chipul Generalului pretutindeni; Și ca să prindă și mai ușor pe săteni—când n-a vorba de convingere—a mai tipărit, pe un petec de hârtie, o bisericuță și l'au făcut pe General și apărătorul Bisericei, al intereselor ei. Apoi le-au spus că li se vor scădea impozitele, li se va da pământ, că le va face șosele, *școli*, biserici, primării, etc....

Eu ca preot și ca cel ce trăiesc în mijlocul sătenilor și sufăr împreună cu ei, nu mă voiu lega deocamdată de toate cele făgăduite și dupăcum vă închipuiți, neîmplinite, ci numai de cele ce privesc Biserica și slujitorii ei și pentru care s'au făgăduit a fi apărători.

Socot că pentru un om cinstit și mai ales și bătrân, a se ține de cuvântul dat, e o datorie sfântă; Și dacă d. General Averescu, s'a intitulat și s'a făgăduit a fi apărătorul Bisericei apoi trebuia să ni-o și dovedească; Căci ce fel de apărare a Bisericei, a lucrului celui mai scump și sfânt al Românului, este faptul *desonsiderării completе a acestei instituții și a conducătorilor ei?...* De cum au primit pârdalnica de Putere, averescanii s'au arătat nu numai disprețuitori și desinteresați față de instituția ce cumpănește greu în viața statului nostru, ci au abuzat de puterea și încrederea ce le-a dat-o poporul și însăși Biserica, și și-au amestecat autoritatea laică în lucrurile ce nu priveau, în primul rând, decât pe ceea ce-și are autoritățile sale superioare aparte și organele sale de conducere.

Ce a însemnat acea vestită circulară demagogică din primăvara trecută, dată pentru Basarabia de dl. O. Goga (aspirant la Șefia partidului Poporului, ca și dl. Petrovici cel mai popular electror al Iașului și poate al întregei Moldove, (?) în privința sărbătorilor și a Calendarului, a vacanțelor duble, nemai auzite până atunci, dacă nu un uricios abuz de putere săvârșit în dauna Bisericei, ce o „apără" Generalul? Căci, să nu se uite, din cauza faimoasei circulări, mulți preoți au fost ocorâți și defăimați de popor și au avut de suferit multe neajunsuri, iar Calendarul ce era pe cale de a fi primit de toată lumea Basarabeană, acum a rămas iarăș o o problemă grea de realizat. Conducătorilor noștri li se pare că nu are nici o însemnătate faptul acesta? Dacă nu și au stricat alegătorii, nu tot așa au făcut însă, cu credincioșii Bisericei noastre Patriarhale care are de luptat și de suferit mult de pe urma acelei nechibzuințe, ca să nu zic altfel. Dacă-i adevărat că Part. Poporului este apărătorul Bisericei, de ce nu pornește dl. General sau dl. Goga întru luminarea și convingerea poporului basarabean, în ce privește calendarul, ca cei ce sunt vinovați de tulburarea de peste Prut?

Noi știm că apărător înseamnă a respecta și apăra drepturile cuiva și a face cu orice preț și pe alții să le respecte; Dar se vede că pentru conducătorii Part. Poporului înseamnă altăceva.

*

Acum câtva timp a fost vorba de o Facultate de Teologie. Autoritățile superioare Bisericești, după multă chibzuință văzând că Biserica noastră mai are nevoie de o Facultate de Teologie, cel puțin au hotărât să ceară a se înființa în toamna aceasta acolo unde se cuvine și ar aduce folos real, și au ales Iașul.

Eu nu voiu încerca prin acest articol, să arăt că mai în drept ar fi Iașul decât Chișinăul să aibă Facultatea, sau

Complotul spaniol din Franța

avea de scop răsturnarea Regelui Alfons și proclamarea republicei

Sutele de complotiști spanioli (și câțiva Italieni) arestați în sudul Franței, aveau ca șefi pe colonelul Macia și catalanul Jose Carillo.

Arestarea s'a produs tocmai când conjurații se concentrau la graniță, pentru a năvăli în Spania și a proclama independența provinciei Catalonia.

Cercetările au stabilit că se urmărea de fapt dezlănțuirea revoluției în toată Spania, gonirea lui Primo de Rivera, răsturnarea Dinastiei și proclamarea republicei.

(Continuarea în pag. IV-a)

PEDEAPSĂ CAPITALĂ

Cei doi atentatori asupra trenului la Leiferde (Germania), Schlesinger (la mijloc) și Weber (la dreapta), au fost condamnați la moarte.

Prin atentatul lor, cei doi criminali au pricinuit moartea a 21 persoane.

Note și impresii

„Siluetele", lui Eulenberg

în traducerea d-lui C. Săteanu

Harnicul publicist, d. C. Săteanu, a oferit publicului românesc al doilea volum selectionat din „Siluetele" artistului-critic german Herbert Eulenberg.

Acest volum („Alte siluete literare și artistice") întregește un material minunat prin care cetitorul român poate fi atât de suggestiv familiarizat cu personalitatea făuritorilor artei literaturei universale.

Eulenberg nu face biografie, nici critică propriu zisă, nici istorie literară. El face ceva mai mult: evocă psihologia scriitorului și reconstituește mediul social în care s'a zămislit opera de artă. Eulenberg nu-i criticul de catedră, rece și deseori plicticos, ci el însuși un mare artist, cu intuiție admirabilă și cu incomparabil dar de sugestiune.

Cetitorul, fără a avea nevoe de pregătire specială, vibrează la unison cu poezia paginilor lui Eulenberg și înțelege mai bine ca orcând spiritul superior al veacurilor și neamurilor, concentrat în simțul genial al reprezintanților artelor umane.

Cu această metodă a scriitorului german, dusă până la ultima limită a perfecțiunii, se îndeplinește mai lesne opera de cultivare a maselor, se creiază înțelegerea și gustul artistic.

Este imposibil a „recenza" una sau alta din „Siluetele" lui Eulenberg. Ele alcătuesc un tot de ingeniozitate și frumusețe, în cuprins și în formă. A spune că *o pagină* din Eulenberg definește depildă, personalitatea lui Beethoven, în aceiași măsură în care o face *un volum* de Romain Rolland,—încă înseamnă a spune prea puțin. A parafraza magnificile poeme despre Chopin, Offenbach, Verdi, Iacobsen, Petöfi etc. etc. ar însemna să știrbim opera de o strălucire rară.

„Siluetele" lui Eulenberg trebuesc cetite;—acesta-i omagiul pe care îl poate aduce or cine.

Tălmăcirea în grai românesc făcută de d. Săteanu, este foarte meritorie. Mai întâi, bine înțeles fiindcă pune publicul român în contact cu o operă de asemenea valoare literară și culturală. Iar în al doilea rând, pentrucă traducătorul a pătruns fineța originalului și a reușit de multe ori să dea frazei românești o dulceață fermecătoare.

Astfel de cărți sunt podoabe pentru cea mai prețioasă bibliotecă.

C. R. *Ghiulea*

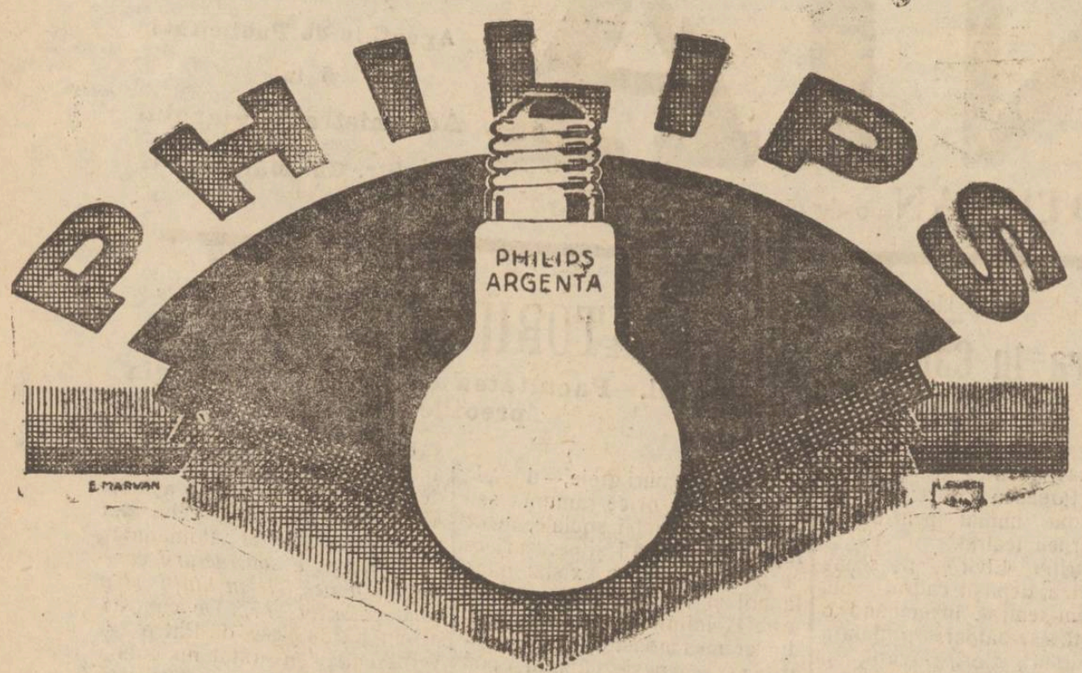

Profitaţi de ocazie, la schimbarea voltajului, de a vă înlocui toate becurile, cu renumita marcă PHILIPS

„COMERŢUL FORESTIER"
SOCIETATE ANONIMĂ ROMÂNĂ
IAŞI -- Sediul central str. Ştefan cel Mare 4
(la Banca Româno-Franceză)
Depozit de Cherestea
EN-GROS şi EN-DETAIL
STRADA UZINEI No. 23
(vad comercial de cherestea de zeci de ani)
Bogat asortat cu tot felul de materiale lemnoase, servind prompt extrem conştiincios şi cu preţuri mai eftine ca oriunde.
Facem mari înlesniri de plată fără nici o dobândă.

JACHETA
DE
ASTRAHAN
VERITABIL (Persian)
Garnitură de Scongs
se vinde de ocazie la
Blănăria „Concurs"
Adolphe Rechler
Iaşi str. Ştefan cel Mare 10
(colţ Lozonschi)

Publicaţie

Se aduce la cunoştinţa generală că în ziua de 25 Noembrie 1926, ora 10 dimineaţa se va ţine în localul Manutanţei Iaşi Cazarma Copou, licitaţie cu oferte închise pentru vinderea a:
2000 Kgr. Săpun bucăţi,
3885 " " praf aflat la Depozitul Reg. " Sub-ţă Iaşi-Socola-Roşie şi,
1893 Kgr. Săpun praf aflat la Sediul Manutanţei Iaşi.

Licitaţia se va ţine în conformitate cu despoziţiunile art. 72—83 din legea Contabilităţei publice a Statului.

Acest Săpun se poate vedea la Depozitul de Subsistenţă Socola Roşie şi Manutanţă în orice zi de lucru între orele 10 12 a.m.

Concurenţii vor depune odată cu ofertele şi garanţia de 10%.

Şeful Manutanţei Iaşi
Adm. Căpitan POPESCU
p. Conformitate Ptot. Adm-ţie

Cartonage
pentru orice fel de industrii: produse alimentare, chimice, cofetării, farmacii, mode, tricotaje, încălţăminte, parfumerii, fabrici de săpun, etc.
execută prompt, conştiincios şi cu preţuri convenabile. — Cereţi oferte
Fabrica SIMON GOLDŞTEIN
Iaşi, str. Gh. Mârzescu 22

DOCTORUL
R. DAMSKER
Str. Cizmăriei No. 17
(PIAŢA HALEI)
Consultă zilnic între orele 8—11 a. m. şi 2—5 p. m.
pentru Boli Interne
Sifilis şi Genito-Urinare

Mulţumire Publică

Subsemnata Rachela Israil, aduc prin acesta viile mele mulţumiri d-lui Dr. Frühling şi celorlalţi medici ai spitalului Dr. Ghelerter, precum şi d-nei directoare Leonescu, pentru deosebita grijă ce au depus'o în a vindeca pe copila mea Rifca Israil, cât timp a fost internată în acel spital, deşi sunt femeie săracă.

RASCHELA ISRAIL

Şcoala Normală
„Vasile Lupu" din Iaşi
are de vânzare cu preţ convenabil, circa
1000 decalitri
VIN
VECHI ŞI NOU

Numai cu
150 lei
se execută în mod ireprosabil orice ramă culoarea mobilei mărime naturală: în mahon, frasin, nuc, aurit, metal etc.
Asortiment bogat 120 modele, numai la
Israel Bergher S-sor
str. Anastasie Panu 50

România
Corpul Portăreilor Trib. Iaşi
PUBLICAŢIUNE No. 133
Anul 1926 luna Noemb. în 4 zile

Se publică spre cunoştinţa generală că conform Jurnalului Trib. Iaşi S. III-a No. 9375|926 în ziua de 13 Noembrie a. c. ora 10 a. m. se va vinde prin licitaţie publică, averea mobilă sechestrată de la debitorul L-t. Col. Angheleecu cu procesul verbal No. 816|926 la pretenţia Uniunei Obştei şi Coop. Agricole din Brăila compusă din un pian, una sufragerie compusa din 2 bufete, una masă, 6 scaune şi dormeusă. Vânzarea se va face în Iaşi str. Lascar Catargi No. 35 domiciliu debitorului pe bani gata şi în asistenţa grefierului respectiv.

Şef Portărel, Bazali
Secretar, Stănescu

INSERŢIE

Intre brutari şi morari

Se ştie că morarii — această mână de oameni, care au făcut întotdeauna cartel — pentru a obţine preţuri mari, au aruncat asupra brutarilor toate învinuirile în privinţa scumpetei pâinei şi a calităţei ei, neţinând de loc seamă preţurile mari cu cari au vândut făina şi nici marele ameslec cu orz etc.

Pentru a evita această pacosts pe capul brutarilor şi pentru ca populaţia să nu fie spoliată am făcut propunerea, după cum se ştie, de a înfiinţa o societate de auto-apărare şi graţie d-lui Preşedinte Chiuca, a şi luat fiinţă. Acum s'au ofertat societăţii noastre angajamente de a ni se furniza 15-20 vag. săptămânal, de pe urma cărora aprovizionarea va fi mult mai sigură ca înainte.

Morarii, dându-şi seama de puterea asociaţiei noastre, unii din ei au desfăcut cartelul, dorind reluarea legăturilor cu noi, pe alte baze. N'avem nimic în contra, scopul nostru nefiind să devenim noi morari şi ei brutari, ci numai să nu fim speculaţi. Lecţiunea dată mânei de fier a morarilor a fost bună şi mai ales când va începe a sosi transporturile cu făină, se vor convinge că ştim să ne apărăm drepturile noastre.

Menachem Reischer

Dr. în Medicină şi Chirurgie
S. Fichman
specializat în boli
DE GURĂ ŞI DINŢI
şi a mutat
CABINETUL DENTAR
din Piaţa Unirei vis-a-vis
STR. UNIREI No. 4
lângă Tapileria Frucht

Dr. Jacques Goldner
Şef de lucrări la Facultatea de Medicină
Boli interne, Boli de copii
Iaşi, — strada Mârzescu 17
Cons. 2—4 p. m.

DOCTOR
ZENOBIA VITNER
MAMOŞ
Specializată în Paris
în Boli de Femei, Faceri
Consult. 1—4
Strada Cuza Vodă 9, Iaşi

SOLEMNITATEA DELA LICEUL NAŢIONAL

Sfinţirea noului drapel al şcoalii.— Inaugurarea căminului pentru fiii de săteni.— O predică cu tâlc.— Alte cuvântări.— Discursul d-lui ministru Petrovici

La Liceul Naţional a avut loc ieri o dublă solemnitate: sfinţirea noului drapel al şcoalei şi inaugurarea căminului pentru fiii de săteni.

Drapelul este o lucrare de artă incomparabilă şi a fost ţesut la şcoala profesională „Reuniunea femeilor române", timp de un an de zile.

Serbarea a avut loc în sala de gimnastică, frumos decorată. Participă pe lângă corpul didactic, părinţi şi elevi, şi o lume distinsă. La divertisment cântă muzica militară.

La ora 10 şi 30, soseşte d. I. Petrovici, ministrul instrucţiei, însoţit de d. Oteteleşeanu.

Şi serbarea începe.

*

O predică cu tâlc

Serviciul religios a fost oficiat de *P. S. S. Arhiereul Leu Botăşăneanul* însoţit de preoţii Ţincoca şi Petrovanu.

Arhiereul sfinţeşte noul steag după care rosteşte predica obişnuită. De astă dată însă a fost o predică cu tâlc.

Inaltul Prelat a început prin a arăta că şcoala cu biserica trebue să meargă la olaltă în propagarea culturii; biserica prin misticism, şcoală prin ştiinţă. Altfel se ajunge la o stare ristă ca în Rusia sovietică.

Şi la noi au fost vremuri turburi, dar ele au trecut prin cuminţirea oamenilor. **Incordarea de azi se datoreşte unor năzuinţi ateiste care dacă vor continua, nu ar putea aduce de cât o şcoală anarhică. Să se ştie că un popor nu poate trăi fără înălţarea bisericei".**

Aceste cuvinte au fost rostite cu energie,— şi s'au înţăles ndată, că sunt la adresa ministrului de instrucţiuni.

Dar şi d. Petrovici a înţăles,..

Cuvântările

Incep cuvântările.

D. *Manoliu*, directorul liceului, vorbeşte întâi de drapel, de importanţa lui şi semnificarea culorilor. Noul drapel nu însamnă îndepărtarea vechiului drapel al Academiei Mihăilene, — ambele vor trăi în sufletele tuturora.

Intr'o a doua cuvâutare, d. Manoliu vorbeşte despre cămin, care va atrage la şcoală pe fiii de săteni, căci vor scăpa de greutăţile ce le întâmpină azi în oraş.

Mulţumeşte tuturor celor care au contribuit la steag şi în primul rând d-lui Xenofon Gheorghiu, care a oferit gratuit matasa necesară şi d-nei Gavrilescu, distinsa directoară a şcoalei Reuniunea, care a făcut toate sacrificiile pentru ca drapelul să fie lucrat cu o artă desăvârşită.

D. general *Gherculescu*, preşedintele comitetului şcolar, face istoricul căminului, concursul dat de regretatul Gh. Gh. Mârzescu, apoi de d. dr. Angelescu, fostul ministru de instrucţiune, şi în fine de d. Petrovici, actualul ministru. Căminul adăposteşte azi 40 fii de săteni, şi numărul se va mări mereu. Prin munca comună s'a râdicat o nouă şi mare instituţiune, care a costat 4 milioane 500.000 lei.

D. general Gherculescu citeşte o telegramă prin care d. Dr. Anghelescu se scuză că fiind suferind, nu poate veni la serbare şi urează căminului to succesul.

D. *Stanoliu*, profesor face un istoric al liceului din Iaşi care îşi are originea încă din secolul al 17-lea. Arată, că printre dascăli, s'au găsit fruntaşi din Banat, Ardeal şi Bucovina. Arată entuziasmul dăscălimei în trecut,—şi azi corpul didactic depune un devotament extraordinar dar entuziasmul a scăzut. E timp a se face ceva pentru rădicarea acestui entuziasm.

D. *Petrea*, primarul municipiului, promite tot concursul său căminului. Dacă fostul primar orăşean, a dat o sumă importantă eu, ca fiu de sătean, o voiu dubla.

Cuvîntul ministrului

D. I. Petrovici, ministrul instrucţiunii, încheie seria cuvântărilor.

Incepe prin a spune că e cu desăvârşire mulţumit că a putut lua parte la această serbare.

— „Am prevăzut această mulţumire, dar la ea s'a adăugat şi o cauză neprevăzută. Această cauză neprevăzută, o constat cu satisfacţie, se datoreşte cuvântării Prea Sfântului Archiereu. Din această cuvântare, apare în evidenţa, intrarea în luptă a bisericei în binele ţării.

După mine însă, îngrijorarea aceasta nu e prin nimic justificată, şi nu putea fi altfel, când eu mă găsesc în fruntea departamentului instrucţiunii, care ani întregi am fost auxiliarul bisericei, şi rânduri de preoţi au trecut prin clasa mea. De şi profesor de filozofie, aceasta nu înseamnă că sunt ateist. Deci să nu fie nici o grijă. Şi sper să mă pot mândri cu reforma şcolară, pe care o pregătesc".

Vii aplauze.

După ce salută cu entuziasm drapelul, d. Petrovici vorbeşte de importanţa căminului, care va pompa energiile de la sate.

Singurul mijloc îl constitue căminurile, menite să înlocuiască gimnaziile—caricatura de la sate.

Ministrul termină mulţumind tuturor, care au contribuit la această operă.

O manifestaţie

D. general Gherculescu, oferă o jerbă de flori d-nei Gavrilescu, la care se adaugă şi mulţumiri din partea ministrului. Azistenţa aplaudă.

*

Urmează câte-va coruri, admirabil executate, de elevii şcoalei, sub conducerea d-lui Vasilache şi un concert strălucit, dat de orchestră liceului, sub conducerea d-lui Nosek.

Un tuast

Se vizitează căminul perfect organizat. Apoi invitaţilor se oferă o mică gustare.

In numele Corpului didactic, d. Stamboliu închinând pentru d. Petrovici, care îşi sărbătoreşte azi 20 ani în învăţământul superior, zice că de la actualul minister se aşteaptă ridicarea entuziasmului dăscălimei.

„Am credinţă—zice d. Stamboliu,—că d. Petrovici va fi salvatorul învăţământului".

Azistenţa aplaudă.

Se mai rădică tuasturi, pentru d. general Gherculescu, comitetul şcolar şi părinţii elevilor.

Serbarea era terminată.

Rep.

Nu-mai am dureri de cap!
Mi-am găsit leacul, şi-i voi rămâne credincios. Cum mi se pare că începe durerea, iau imediat nentrecutele Tablete Bayer de
Aspirină
şi astfel previn durerea. Dar nu cumpăr decât tablete în ambalaj original Bayer, cu eticheta alb-verde-roşie.

Un împrumut de 50 milioane lei

pentru şoselele jud. Iaşi

Hotărârea Consiliului Judeţean

In şedinţa de Sâmbătă după amiază a Consiliului Judeţean, s'a luat în discuţie chestia unui împrumut pentru şoselele jud. Iaşi.

D. Ing. Grigoriu, şeful serviciului de poduri şi şosele ale judeţului, a propus să se facă un împrumut de 15 milioane lei pentru întreţinerea a 12 sosele, iar aparte să se facă o intervenţie la Ministerul Lucrărilor Publice pentru a se acorda laşului suma de 38 milioane, necesară pentru a face două şosele în cele 13 comuni basarabene.

In cazul când Ministerul n'ar da aceste 38 milioane, atunci să se facă un nou împrumut.

*

D. C. Căpriţă a crezut mai nimerit să se facă un împrumut de 30 milioane iar Ministerului să i se ceară 20 milioane.

D. Ioan Axinte, prefectul judeţului a încheiat discuţiile cerând un împrumut în care să intre ambele sume necesar, iar aparte să se facă intervenţi la minister pentru alte 20 milioane.

De aceiaşi părere a fost şi d-nul Const. Cerchez.

*

Apoi s'a pus împrumutul la vot.

Majoritatea consilierilor au votat pentru un împrumut de 50 milioane lei.

D. Ventonic a votat numai pentru 15 iar d. Chirilă administrator financiar a bătut recordul. A votat pentru un împrumut de 80 milioane lei.

*

S'a mai hotărât ca pe lângă acest împrumut parlamentarii ieşeni să intervie la minister pentru a se acorda laşului 20 milioane lei.

REP.

Intrunirea meseriaşilor din Iaşi

Ieri dimineaţă a avut loc o întrunire a meseriaşilor ieşeni, în localul Casei Corporaţiilor din str. V. Alexandri.

Intrunirea a fost prezidată de d. V. Arsenie.

Au vorbit d-nii C. Pancu, Lungu, Petrea, Moscovici, Colcea, Florea Gugui şi alţii, arătând doleanţele meseriaşilor.

S'a hotărât să se înainteze Ministerului Muncei un memoriu prin care să se ceară:

Anularea brevetelor de maiştri deţinute de negustori, prin desfiinţarea articolului 10 din Legea Meseriaşilor şi darea în judecată a negustorilor care deţin brevete prin fraudă.

In acelaş timp se va mai cere revenirea asupra hotărârei luate de a desfiinţa foile de drum pe c. f. r. de reducere pentru membrii Corporaţiilor Meseriaşilor.

Intrunirea a luat sfârşit la orele 1 jumătate p. m.

INFORMAŢII

x O EVADARE.— Acum 2 zile a fost adus la poliţia circ. III, lucrătorul zugrav C. Calimaru din Ţicăul de sus.

Lucrătorul era acuzat de a fi furat de la stăpânul său tapete în valoare de peste 5000 lei.

In interesul cercetărilor zugravul a fost depus în arestul poliţiei.

Peste noapte însă, lucrătorul a cerut să fie condus la closet.

In timp ce jandarmul aşt pta la uşă, lucrătorul s'a strecu at printr'o gaură a zidului făcându-se nevăzut.

După un timp când jandarmul băuuind ceva a deschis uşa closetului, a constatat evadarea.

x Locuitorul D-tru Ghioc din str. Ţicăul de Sus, a reclamat poliţiei, că'n timpul unei certe, fiul său i-a spart capul cu o piatră.

x In Spitalul Sft. Spiridon a fost internată eri d-na Valeria Grigoriu din Str. Sărărie 107.

Mergând prin ogradă, d-na a căzut fracturându-şi un picior.

x *Direcţiunea Gimnaziului „Ştefan cel Mare"* aduce la cunoştinţa părinţilor elevilor că taxa şcolară pe anul 1926—1927 este de 4400 lei la clasele paralele şi 2500 lei pentru clasele bugetare.

Prima rată, adecă jumătate din taxa anuală, va trebui plătită până cel mai târziu la 10 Noembrie a. c.

x **Retrocedarea pădurilor în Basarabia.** — La ministerul Agriculturei se studiază un proect de lege, pentru retrocedarea pădurilor, expropiată în Basarabia. Forma ar fi, vânzarea acestor păduri, de către stat, pe un preţ superior celui de expropiere, dar mult inferior celui real, către foştii proprietari cetăţeni români.

ULTIMA ORA

Agitaţia negustorilor ieşeni

Modificarea Legei Repausului.— Desfiinţarea impozitului pe cifra de afaceri.— Taxa Camerei de Comerţ.— Şedinţa Sfatului Negustoresc

Ieri dimineaţă a avut loc o întrunire a comercianţilor în localul Sfatului Negustoresc. A prezidat d. M. Galatzanu, vice preşedinte al Sfatului Negustoresc.

*

Au vorbit d-nii I. Rozenthal, farmacist Adace, Em. Lupu, Fred Saraga, Wily Goldstein, Ilie I. Mendelsohn şi prof. Demetrescu.

Vorbitorii au arătat mai întâiu nevoia organizărei tuturor comercianţilor.

In acest scop membrii Sfatului Negustoresc se vor împărţi în câteva bresle.

Va fi astfel breasla manufacturiştilor condusă de un fruntaş al acestei ramure de comerţ, breasla comerciantelor de coloniale, droghiştii şi farmaciştii etc.

Fiecare breaslă îşi va desemna un conducător în conducerea Sfatului Negustoresc.

In acelaş timp se va începe o intensă propagandă pentru a se înscrie toţi comercianţii în Sfatul Negustoresc.

*

Dar pe lângă aceste nevoi de organizare, şedinţa de ieri a mai avut şi un alt scop.

D. *Fred Şaraga* a dat semnalul mişcărei negustorilor.

Criza economică bântuie cu furie. Afacerile stagnează. Abundenţa de numerar a dispărut.

Marele număr de polite protestate, moratoriile, sinuciderile comercianţilor şi falimentele declarate, dovedesc cu prisosinţă furia acestei crize economice care a produs îngrijorare în toate cercurile comerciale din ţară.

Negustorimea are nevoe de:

1). Modificarea Legei Repausului Duminical.

2. Desfiinţarea impozitului de unul la sută pe cifra de afaceri.

3. Suprimarea la Iaşi a taxei încasată de Camera de Comerţ pentru refacerea Iaşului.

*

In privinţa modificărei legei repauzului Duminical se va redacta un memoriu care va fi trimis Ministerului Muncei.

Se va cere:

Brutăriile să fie lăsate deschise Duminica şi după orele 10 dimineaţa.

Deasemenea şi negustorii afiaţi în majoritate prin pieţe pentru desfacerea produselor alimentare în gherete sau în compartimente speciale, să fie lăsaţi liberi a vinde până la orele 12 a. m.

In ce priveşte cârciumile şi bodegile, să fie închise în zilele de Duminică şi sărbătorile legale până la orele 12 a. m. iar restul zilei urmând să rămâie deschise.

Nu s'a trecut nici peste doleanţele frizerilor.

Se cere ca în ziua I de Paşte şi Crăciun, frizeriile să fie închise toată ziua, iar a doua zi până la orele 12.

Duminică şi sărbătorile legale să închidă la orele 12 şi să fie închis până Luni la aceiaşi oră.

*

Şi ca ultim punct se cere ca ora de închidere la prânz şi să fie fixată de Camerele de Muncă de comun acord cu Camerile de Comerţ, Sfatul Negustoresc şi organizaţiile funcţionarilor comerciali.

Un memoriu va fi înaintat astăzi Ministerului Muncei.

L. PAUL

Două încercări de sinucidere

Pe Răpa Galbenă, sergentul de oraş a suprins o tânără fată, care voia să se arunce peste balustradă.

Sergentul a condus-o la poliţie.

Aici tânăra a declarat că fiind deflorată de un agent de poliţie, de ruşine, a preferat să se sinucidă.

Tânăra se numeşte Valeria Ungureanu, de loc din Piaţa Sft. Spiridon.

*

O altă încercare de sinucidere s'a semnalat în Str. Lipovană. Un sergent de poliţie a fost avizat că în casa din Str. Lipovană No. 35, se află spânzurată femeia Maria Gavriliu.

Ducându-se la faţa locului sergentul a găsit streangul rupt iar femeea căzută la pământ.

După ce a adus-o în simţiri, femeea a fost dusă la poliţie. Aici a declarat că în urma unor neînţelegeri familiare a încercat să se sinucidă.

Frânghia fiind însă putredă, s'a rupt, astfel că Maria Gavriliu a scăpat de moarte.

Mare eveniment teatral

Soseşte OPERETA din WILNA

(Direcţiunea: MAZO - SANDU)

care joacă actualmente cu un succes extraordinar la Teatrul Eforia din Bucureş

VA DA 5 REPREZENTAŢII IN ORAŞUL NOSTRU

ou operetele:

Baiadera, Sylvia, Amor Caucazian, Floarea din Stambul, Contesa Mariţa.

Biletele s'au pus de pe acum în vânzare la Teatrul Sidoli

Instalarea noului director

al Teatrului Naţional din Capitală

Bucureşti 8.—Eri după amiază a avut loc instalarea d-lui Alexandru Hodoş, noul director al teatrului naţional din Capitală.

Au vorbit d-nii Goldiş ministrul artelor, Ion Minulescu, fostul director-delegat şi Notara din partea artiştilor, cărora le-a răspuns d. Hodoş. A urmat un banchet.

x La *Linz* (Austria) a încetat din viaţă în vrâstă de 78 ani marele industriaş *Karl Frank* proprietarul cunoscutelor fabrici de cicoare *„Frank Söhne"*.

Casa de Credit „BATA"

Magazin Universal str. Gh. Mârzescu 34

Haine bărbăteşti gata şi de comandă, Blăniţe de piele, Demiuri, Scurte, Mantile de cauciuc, Raion special de Mantile de damă, Incălţăminte Galoşi şi Şoşoni, Manufactură, Stofe

Orice articole de prima necesitate se vând cu

Preţuri avantajoase

MARI INLESNIRI DE PLATA

Oribil asasinat la Fălticeni

Un comerciant ucis.— Soţia lui grav rănită.— Atacul din com. Pârliţi

Fălticeni 8.— Un oribil asasinat s'a comis astăzi în comuna Pârliţi în apropiere de Fălticeni.

Intr'un imobil comun locuesc familiile comercianţilor Schvartz şi Leibovici.

Ieri la orele 7 jumătate seară cinci indivizi mascaţi şi înarmaţi cu revolvere şi cuţite s'au apropiat de locuinţa comerciantului Avram Leib Schvartz şi au pătruns înăuntru, forţând uşa.

In prima odaie dormea Schvartz. Un bandit a venit lângă dânsul iar cellalţi patru au rămas de pândă la intrare.

Banditul trezindu-l pe Schvartz i-a cerut să-i deie toţi bani ce-i posedă.

Insă negustorul a răspuns că n'are nici un ban.

Atunci banditul a descărcat un foc de revolver asupra lui Schvartz, rănindu-l în piept.

La ţipetele rănitului, a venit în ajutor nevasta lui, Feiga Schvartz. Dar asasinul a scos de a brău un cuţit şi i-a tras o lovitură în piept.

Feiga Schvartz a căzut într'un lac de sânge.

Banditul a încercat atunci să caute prin casă ascunzătoarea banilor. Şi fiindcă Schvartz mai gemea, i-a tras şi lui o lovitură de cuţit în piept care a fost mortală.

Apoi banditul a contribuit prin casă până ce a găsit şase linguriţi de argint, după care a dispărut împreună cu ceilalţ tovarăşi.

*

Astăzi dimineaţă când s'au sculat copii şi au constatat cele întâmplate, au dat alarma.

Vecinii au înştiinţat autorităţile din Fălticeni.

Imediat au sosit la faţa locului d-nii procuror Motase, comisar Prisăcuţă şi dr. Bercovici.

*

Cadavrul lui Schvartz a fost transportat la morgă.

Astăzi după amiază se va face autopsia.

Femeia Feiga Schvartz, fiind grav rănită, a fost transportată la spital.

*

Au fost interogaţi mai mulţi săteni din Pârliţi, dar fără a putea da amănunte cu privire la oribilul asasinat.

Soţia lui Schvartz a putut spune că bănueşte ca asasin pe săteanul Vasile Alexandru din com. Focu, care cu o seară înainte l-a ameninţat pe bărbatul ei că-l va omorâ.

Pe urma lui Schvartz rămân şase copii.

Cercetările continuă.

L. Noir

INFORMAŢII

x **De la AteneulT ataraşi.** —Ieri după amiază a avut loc la Ateneul Popular din Tataraşi solemnitatea deschiderii sezăi toarelor culturale.

D. C. N. Ifrim a rostit cuvântarea de deschidere, manifestându-şi indignarea că anul acesta nu s'a acordat Ateneului reducrea pe căile ferate pentru a putea face excursi în Basarabia şi Bucovina.

D. I. Simionescu, profesor universitar, a ţinut o interesantă conferinţă despre „Conştiinţa Naţională".

Au urmat declamaţii şi recitări.

După care s'a dat un concert de către d-ra Lucia Burada (violină) şi d. Antoniu Ciolan (piano).

Corul Ateneului a executat diferite arii noi.

x **Societatea Comunală de Electricitate** *din Iaşi aduce la cunoştinţa Onor. Public că pe ziua de Joi 11 Noembrie se va introduce curentul trifazat 380/220 Volţi pe proporţiunea din Str. Cuza Vodă cuprinsă între Străzile V. Alexandri şi Mârzescu.*

Joi între orele 12 şi 2 după amiază curentul va fi tăiat ca Onor Public să poată schimba becurile şi aparatele electrice.

Becurile de 150 Volţi vor trebui înlocuite cu becuri de 220 Volţi.

Cu această ocazie. Uzina vinde becuri în preţul de cost.

x Aflăm că printre Societarii noiei intreprinderi a brutarilor— care s'au constituit în societate având ca principal scop procurarea de făină, de către însuşi brutarii,—se află şi cunoscutul fost brutar Papana.

In curând va sosi un prim transport de făină.

x **Ofiţerii de rezervă** sunt rugaţi a se întruni Mercuri 10 c. ora 16 în localul fotografic „Weiss" din piaţa Unirei, pentru a se fotografia împreună cu Preşedintele Uniunei şi în vederea obţinerii carnetelor de reducere pe C. F. R.

— Domnii ofiţeri de rezervă cari doresc a se pune la curent cu cotizaţia de 10 lei pe lună, sunt rugaţi a trece în orice zi de lucru de la 9 la 12 pe la casierul Uniunei Domnul M. Contescu la serviciul de Poduri şi Şosele al judeţului, din strada Banu.

— Mercuri 10 c. ora 18 va avea loc adunarea tuturor ofiţerilor de rezervă din Iaşi, la noul sediu ales, în salonul de sus al localului „Excelsior" fosta sală „Trassbloc" unde a luat fiinţă în 1924 U. O. R. secţia Iaşi, fiind la ordinea zilei chestiuni importante de desbătut.

x Mercuri 1 Decembrie, va avea loc în Sala Sidoli concertul Simfonic dat de orchestra Asociaţiei „Hakoah".

In Bucureşti

ziarul „Opinia" se găseşte de vânzare la depozitul de ziare „Independenţa".

Calea Victoriei 56 peste drum de terasa Otetelesianu.

ECOURI

— **S'A GĂSIT** în piaţa Sf. Spiridon, în ziua de Marţi 2 Noembrie o sumă de bani. Păgubaşul se va prezenta d-lui Stancov intendentul Spitalului Sft. Spiridon.

— Societatea Comunală de Electricitate din Iaşi face cunoscut Onor. Public schimbarea în parte a Voltajului, când becurile trebuie schimbate în 220 Volţi, Becurile cu noul voltaj, mărcile Tungsram, Philips, Mazda, Ferowatt, Osram etc., garantate monovat şi 1 | 2½ Wat, toate mărimile se găsesc de vânzare cu preţul fabricei le cunoscutul depozit de Becuri **ZAHARIA WEIS din Piaţa Unirei.**

Turneul TANASE

Teatrul Sidoli

Vineri 19 Noembrie:

AŞA E VIAŢA

Sâmbătă 20 Noembrie:

Este dar s'a isprăvit

Duminică 21 Noembrie: Matineu la 3 ora: **Aşa e viaţa.**

Duminică 21 Noembrie seara: **Nostimă şi cu picăţele.**

Toate aceste reviste sunt de cea mai recentă actualitate, pline de humor excelent, spirit fin şi satiră admirabilă.

Cele mai reputate şi alese elemente scenice muzicale. — Grandios balet de 60 balerine. —Extraordinarul Intermezzo Trupa Velescu, care a obţinut succese uriaşe în Franţa, Anglia şi ambele Americi.

Orchestra proprie sub conducerea maestrului C. Bărcănescu. 1200 costume noi de o rară strălucire. Numere speciale de dans. Montare fastuoasă, legendară, rivalizând cu povestirile din 1001 de nopţi. Jocuri fantastice de lumini. Imense bogăţii scenice nevăzute încă până astăzi.

Procuraţi-vă din timp bilete, pentru a se evita aglomeraţiile.

PENTRU eşirea din tovărăşie se vinde moara Sf. Gheorghe din Soseaua Păcurari, având poziţie escelentă.

A se adresa la moară.

Profitaţi de ocazie. In fiecare săptămână sosesc cumpărători serioşi şi cumpără antichităţi, mobilă, covoare persane, lucruri de artă, de bronz, de cristal, de porcelan, bibelouri, bijuterii, blănuri, maşini de cusut, case de fier etc.

Dacă vroiţi să vindeţi convenabil şi repede lucrurile D-vs. aduceţi-le la „Ajutorul Nostru" str. Cuza Vodă No. 71, unde se percepe numai 5% după vânzare. La cerere se eliberează imediat şi acont.

Ocazional, de vânzare un ceas mare de salon, 2 covoare persane şi alte diferite obiecte.

LECŢII de dactilografie

se predă foarte repede şi cu preţ extrem de redus în strada Cuza-Vodă No. 71, vis-a-vis de Banca Moldova.

Se primesc acte de copiat.

Citiţi „Opinia"

Moşii de-ale primăriei Iaşi

înoăloate de vecini

La serviciul Domenial al Primăriei s'au constatat o serie de fraude săvârşite de unii proprietari din jurul Iaşului, în dauna Primăriei.

Cu ocazia măsurătoarei făcute zilele trecute unei moşii a Primăriei, în vederea arendărei ei la locuitori, şeful serviciului d. Stavăr a constatat o neconcordanţă între mărimea de fapt a moşiei şi mărimea rezultată prin măsurătoare.

Cercetând hrisoavele d-sa a constatat că într'adevăr moşia este mai mare cu peste 30 ha. de cât a rezultat prin măsurătoare.

Urmând cercetările de rigoare d. Stavăr a făcut o constatare surprinzătoare.

O moşieriţă vecină, a încălcat moşia domenială, strămutând hotarul cu peste 30 hect. pământ.

Serviciul domenial a adus la cunoştinţă cazul d-lui Primar.

S'a hotărât o anchetă care să constate de când există încălcarea.

Moşieriţa va fi dată în judecată pentru strămutare de hotar şi despăgubiri.

Deasemenea s'a hotărât măsurătoarea tuturor moşiilor domeniale.

Pericolul unor noi războae

Părerea reprezintantului Ukrainei

Moscova (Ceps).— In conferinţa comunistă, d. Manuilschi reprezentantul Ukrainei a declarat că există în Europa două grupări: una franco-germană şi alta anglo-italiană. Este posibilă înăsprirea luptei continentale contra Angliei, ceiace ar aduce pericolul unor noi războae.

In politica mondială se mai remarcă lupta pentru heghemonie între Anglia şi America.

In ce priveşte Rusia sovietică, ea ar fi silită la un conflict armat din cauza politicei în Asia şi deşteptarea popoarelor Orientului,—fapte care subminează imperialismul britanic.

Accident de automobil

Târgu-Frumos 8.— Automobilul „Ford" No. 403 Iaşi, trecând cu viteză prin oraşul nostru, a lovit pe femeia Elena Coşmagă în etate de 60 an. In stare gravă, victima a fost internată la spital.

Mări zăpezi în Rusia

CIRCULAŢIA ÎNTRERUPTĂ ÎN MULTE PUNCTE. -- HARKOVUL ÎNTROENIT

Moscova (Ceps).—La sfârşitul lunei Octombrie Rusia a fost bântuită de mari viscole. Din cauza zăpezilor a fost întreruptă comunicaţia feroviară în numeroase locuri.

Un puternic strat de zăpadă a fost aruncat asupra oraşului Harkov. Aci trenurile au fost complect troenite înainte cu câteva staţii de oraş.

Intre Moscova şi sud-estul şi nordul Rusiei, circulaţia trenurilor a fost întreruptă.

In regiunea Batum bântue de asemenea mari viscole. Câmpiile au fost în scurt timp acoperite cu un strat de zăpadă de peste 70 cm. A suferit în special recolta tutunului.

După ştirile sosite din Crimeia domnesc acolo şi în nordul Caucazului mari călduri.

Darul făcut Reginei de Ford

New-York.— Miliardarul Ford industriaşul de automobile a declarat că pune la dispoziţia Reginei Maria jum. milion dolari (cam 90 milioane lei) pentru acoperirea cheltuelilor vayajului în America. Astăzi va avea loc o întrevedere între Ford şi M. S. Regina Maria.

Rezultatul alegerilor din Grecia

Atena 8 Noembrie.— Alegerile de ieri au decurs în cea mai perfectă ordine, graţie măsurilor severe luate de guvern cu consemnarea armatei în cazărmi până Mercuri ziua procalmărei rezultatelor definitive şi interzicerea pentru ieri a întrunirilor publice şi a atrupamentelor pe străzi.

Rezultatele de până acuma dau 60 la sută din voturi, pentru candidaţii republicani agreaţi de guvern, după care vin în frunte candidaţii „uniunei liberale".

Din cauza colosalului număr de candidaţi rezultatele definitive nu se vor cunoaşte de cât Mercuri.

Plecarea misiunei italiene

Bucureşti— Misiunea italiană a plecat să viziteze valea Prahovei, iar mâine va ieşi din ţară prin frontiera Jimbolia. Regele a condus la gară pe înalţii oaspeţi.

x *Teatrul Naţional.* — Astă seara Luni 8 Noemb., se va reprezenta la Teatrul Naţional *pentru a patra oară* puternica dramă a d-lui Sandu Teleajen *„Ţiganca"*. Un ansamblu perfect armonizat şi o montare îngrijită au făcut ca piesa „Ţiganca" să fie cel mai remarcabil succes al actualei stagiuni. In primele roluri apar d-nele Any Braeschi, N. Rrofir, I. Ionek, L. Popescu şi d-nii Gh. Mărcovescu-Teleajen, Aurel Ghiţescu, George Ponovici şi I. A. Nosek.

ŞTIRI DIN ŢARĂ ŞI STRĂINATATE

REORGANIZAREA CLUBULUI LIBERAL IEŞAN

ÎN PREZENŢA D-LOR VINTILĂ BRATIANU ŞI I. G. DUCA

PREŞEDINTE: d. Const. Crupenschi

VICE PREŞEDINŢI: d-nii C. Toma, Osvald Racoviţă, D. Dimitriu şi Victor Iamandi

D-nii Vintilă Brătianu şi I. G. Duca au fost ieri în Iaşi.

Dimineaţa a avut loc o consfătuire intimă, la locuinţa d-lui Crupenschi.

La ora 3 după prânz s'a întrunit delegaţia permanentă, care, fără o notă discordantă, a *proclamat pe d. C. Crupenschi, ca preşedinte al organizaţiei liberale din localitate* şi ca vice-preşedinţi pe d nii *C. Toma, Osvald Racoviţă, D. Dimitriu* şi *Victor Iamandi.*

S'a ratificat înscrierea în partid a d-lui P. Dragomirescu şi a prietinilor săi.

*

Toată lumea s'a adunat apoi în sala de întrunire a clubului. Erau adunaţi toţi membrii clubului.

D. *I. G. Duca* aduce elogii d-lui Crupenschi, felicita clubul de... armonia ce domneşte şi felicită şi pe d. Dragomirescu pentru intrarea sa în partidul liberal.

D. Duca crede, că de la Iaşi va porni o nouă întărire a partidului liberal.

D. *Crupenschi,* spune că va lupta cu dragoste şi devotament pentru binele ţărei şi gloria partidului liberal.

D. Dragomirescu zice că a intrat în partidul liberal convins de activitatea rodnică a acestui partid pentru binele ţării.

— De azi—spune fostul argetoianist—nu mai există o grupare Dragomirescu, căci ne confundăm cu toţii în massa partidului liberal.

D. *Vintilă Brătianu,* după ce aduce elogii d-lui Crupenschi,— zice că după rezboiu, se găseau unii rătăciţi, căci credeau că partidul liberal nu va putea dăinui şi căutau refugiu în altă parte.

S'au convins însă curând, că partidul liberal e mai puternic ca ori când.

Felicitând pe d. Dragomirescu, zice că fostul deputat în Cameră a putut să se convingă

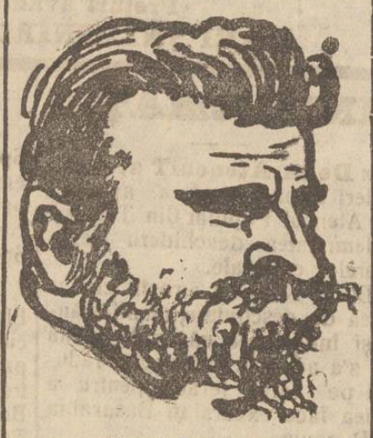

Vintilă Brătianu

de puterea partidului liberal, iar în străinătate d. Dragomirescu a apărat cu căldură politica economică a partidului liberal.

„Menţionăm— zice fostul ministru de finanţe — *formula „Prin noi înşine"* căci prin ea înţelegem să formăm şi să chemăm la Conducerea ţării toate straturile societăţii pentru ca ele să-şi conducă destinul lor".

Termină îndemnând pe membrii Clubului să continue propaganda, să mărească cadrele şi să fie pregătiţi.

D. *D. Dimitriu,* vorbeşte cel din urmă, promiţînd d-lui Crupenschi tot concursul.

Toate cuvîntările au fost viu aplaudate.

Serbătorirea d-lui Petrovici

SOLEMNITATEA DIN AULA UNIVERSITĂŢEI.--BANCHETUL

Printr'o festivitate solemnă s'a comemorat eri activitatea celor 2o ani de profesorat ai d-lui I. Petrovici, de către profesorii universitari, prietenii, studenţii şi foştii elevi ai serbătoritului.

La orele 5 a avut loc, în Aula Universităţei o şedinţă festivă la care au participat :

D-na şi d. I. Petrovici, d-na şi d. Andrei, prof. universitar, d. P. Bogdan, pro-rectorul universităţei, d-nii prof. universitari : Hortolomei, Borcea, Buţureanu, Minea, Pascu, Ralea, Şerban, Tafrali, Ibrăileanu, Fedeleş, Marinescu, I. Botez, Ionaşcu, G. Bogdan, Ştefănescu-Galaţi, G. Cuza, G. Pascu, Simionescu, d-na şi d. prof. Axinte, d. Petrea primarul oraşului, d-na şi d. Tutoveanu, d-na şi d. Cerbu, d. T. Patriciu, d. M. Georgescu, d. O. Popovici, d-na şi d. F. Sion, d. Otetelişeanu, d-na şi d. Ştefan Georgescu, domnul Grigore Roiu, d-na şi d. Iordan, d-na şi d. Nichita, d. C. Botez, col. Vasiliu, d. Leatris, d-na şi d. Căpriţă, d-na şi d. Gatoschi. d. O. Botez, d. C. Cerchez, d. Bârsănescu, d. E. Diaconescu, d. Ianovici, d. Teodorescu, d, Narly, d. Prasa, d. av. Băileanu, d. Morcovescu-Teleajen etc. şi un mare număr de studente şi studenţi.

Cuvântările

Primul care a luat cuvântul a fost d. *I. Botez,* decanul facultăţii de litere.

D-sa arată că această serbare a isvorât dintr'un elan universitar, prin care profesorii şi studenţii omagiază 20 de ani de muncă ai unuia dintre cei mai iubiţi profesori şi colegi.

Adresându-se d-lui Petrovici, îl felicitează din partea întregei universităţi ieşene.

D. *P. Bogdan,* prorectorul universităţei, arată însemnătatea zilei, şi activitatea d-lui I. Petrovici ca profesor universitar.

Termină zicând că prin graiul său toată universitatea ieşană îl felicită pe sărbătorit, urându-i succes şi mulţi ani.

D. Minea, profesor universitar, face un scurt istoric asupra activităţei de 2 decenii a d-lui Petrovici.

Aduce elogii sărbătoritului pentru faptele sale şi pentru activitatea sa în calitate de filozof.

D. Andrei, prof. universitar, vede printr'o frumoasă figură obiceiul de a se organisa aceste fastuase serbări ; arătând totodată şi pentruce d. Petrovici este sărbătorit.

—„Îl sărbătorim — zice d. Andrei—în calitate de profesor, nu de ministru".

Evidenţiază prin cuvinte elogioase ce-a făcut d. Petrovici ca prof. de filozofie şi însemnătatea cercetărilor d-sale în domeniul logicei.

Termină aducând sărbătoritului omagii din partea acelora care s'au adăpat la lumina-i filosofică.

D. *Ralea,* prof. universitar, arată că 5 serii de elevi şi aproape două generaţii au fost luminate în domeniul filosofiei, de acest far al ştiinţei, d. Petrovici.

Evidenţiază multiplele calităţi atât sociale cât şi culturale, ale sărbătoritului.

D. *Bărsănescu,* un fost elev al d-lui Petrovici, îi arată valoarea ca pedagog.

Dv. — zice d. Bărsănescu — ne-aţi strecurat în suflete pasiunea pentru filosofie, dusă până la credinţă.

Pentru aceste daruri cu care ne-aţi înzestrat, în numele sesiunei 1918—19, vă doresc ca anii, care vin să vă fie mai glorioşi, mai frumoşi".

D. *Sorin Pavel,* zice că universitatea sărbătoreşte pe acela căruia îi datoreşte dragostea.

Arată cât de bine a ştiut d. Petrovici, în calitate de profesor, să-si instruiască elevii: „par'că trăiţi şi'n noi", prin această frază a caracterizat d. Sorin pe profesorul Petrovici.

D. Ştefănescu, student, pune în evidenţă dragostea d-lui Petrovici pentru studenţi şi catedră ; şi modul cum s'a purtat cu ei ca profesor.

D. Ştefănescu a înmânat d-lui Petrovici un volumaş care era un număr festiv al revistei „Gândul Nostru", număr omagial pentru d. Petrovici.

D. Mancaş, student, vorbeştă despre d. Petrovici ca profesor.

Termină felicitându-l în numele studenţimei ieşene.

D. Gheorghiade, în numele societăţei academice „Dacia" aduce omagii profesorului pentru felul cum s'a purtat totdeauna cu studenţimea.

*

D. PETROVICI, primit cu vii aplauze, mulţumeşte din suflet acelora care l'au sărbătorit.

Se arată peste măsură de mişcat faţă de această manifestaţie de dragoste pe care i-au arătat-o ieşenii.

Face un scurt istoric asupra activităţei sale profesorale de două decenii : m'am privit tot deauna ca pe unul care trebuie să aducă lumină în generaţiile viitoare".

„Am o satisfacţie personală, văzând că aci la Iaşi filosofie devine ceva trebuitor.

„Astăzi, prin admirabilă dv. sărbătorire, aţi scris în cartea vieţei mele un rând de care mă simt mândru".

Termină mulţumind celor care l-au sărbătorit printr'o atmosferă atât de călduroasă şi înălţătoare.

Banchetul

Seara la orele 9 un banchet a avut loc în sala de sus a hotelului Traian.

Un menu copios a fost servit de casa Gheorghiu.

Au ridicat tuoasturi d-nii : I. Botez, Simionescu, Ralea, Dan Badareu, C. Botez, Marincu (Buc.) Narly, Otetelişanu, Gatoschi, P. Andrei, Criveanu, Obreja, Octav Botez, Topârceanu, G. Pascu, C. Popovici, Buţureanu, Mărculescu, Bărbulescu, Ştefănescu-Galaţi, F. Sion, Pavelcu, I. Onu, S. Balanu şi Şerban.

*

După tuastul d-lui Pascu care printre altele cerea d-lui Petrovici să înfiinţeze un institut de filologie, d. Titus Patriciu, a cetit o nostimă epigramă a unui anonim.

*

D. *Petrovici* a răspuns tuturora, mulţumindu-le.

D. Petrovici zice că-şi începe un nou an de activitate, însă de astă dată nu va mei avea fericirea să mai vorbească în Aula Universităţei.

Promite că nu va uita nici o secundă Universitatea ieşană şi pe ieşeni.

Termină zicând că pleacă având în inimă imaginea acestei zile atât de înălţătoare.

*

Banchetul s'a terminat la o rele 2, după care d. Petrovici a fost condus la gară de unde a plecat la Chişinău.

SOREL

Agresiune criminală

Târgu-Frumos 8.— Fraţii Botnaru împreună cu Ion Beteagu, toţi din Goeşti-Lungani, au chefuit la o crâşmă din localitate şi apoi s'au luat la bătae. La un moment dat, fraţii Botnaru au lovit pe Beteagu cu un ciomag în cap. Nefericitul a fost transportat în agonie la spital, iar criminalii a dispărut.

INFORMAŢII

x **D. Ion Petrovici se mută la Bucureşti**— *Senatul universitar din Bucureşti a hotărât să împartă catedra de psihologie a d-lui Rădulescu-Motru, în catedră de psihologie ocupată mai departe de d. Motru, şi o catedră de logică şi teoria cunoştinţei la care va fi transferat d. Ion Petrovici din Iaşi.*

x Oficiosul liberal „Viitorul" a deschis o violentă campanie contra d-lui ministru Petrovici, ne-iertîndu-i planul metodic prin care acesta loveşte în ceia ce înseamnă opera partidului liberal la departamentul instrucţiei.

Ziarul d-lui Vintilă Brătianu ameninţă făţiş, atrăgîndu-i atenţia d-lui Petrovici că ; „bucuria îi va fi de scurtă durată".

E interesant.

Rămâne să aşteptăm rezultatul acestei vajnice încăerări...

x D ra Sorana Ţopa a debutat pe scena Teatrului Naţional din Capitală în rolul Iuditei din piesa „Iudita şi Holofern".

Toate ziarele din Bucureşti publică cronici foarte favorabile pentru d-ra Ţopa, prevăzându-i un mare viitor artistic.

Alţi muncitori arestaţi la Iaşi

Agenţii Siguranţei au arestat eri pe lucrătorul metalurgist Popescu, în momentul când eşia din localul Sindicatelor.

De asemenea a mai fost arestat şi lucrătorul cizmar Romaşcanu.

*

Dintre cei 10 arestaţi au fost eliberaţi doui : Dory Goldştein şi Seva Averbuch.

Ceilalţi opt sunt menţinuţi arestaţi, fiind bănuiţi de a fi găzduit pe Bumi.

D. Petrea nu satisface clubiştii...

Şedinţa de Sâmbătă seara de la clubul averescan, a fost întrucâtva interesantă.

D. N. Petrea, primarul, s'a explicat faţă de partizanii care sunt nemulţumiţi din cauza primăriei.

— *„Nu pot să concesionez lucrări fără licitaţie, prietenilor politici"* — a spus d. Petrea.

„Acestea sunt ilegalităţi, şi eu nu le pot comite căci aşi intra în puşcărie".

„Dacă se găseşte un altul care să satisfacă toate cerinţele prietenilor din club, eu sunt gata să-i cedez locul".

*

Totuşi nemulţumirea nu a încetat între clubiştii averescani.

POPOARE NECUNOSCUTE

ÎN NORDUL RUSIEI

Triburi rămase cu 1000 ani în urmă

Moscova (Ceps).— Nu de mult s'a întors la Petrograd expediţia cunoscutului etnograf, prof. Zolotarev, care a cercetat Karelia nord că, Laponia şi părţile nordice din gubernia Petrograd, şi a constatat că *acolo trăesc încă multe popoare cari au fost deja de mult considerate ca dispărute.*

Prof. Zolotarev a înaintat Academiei din Petrograd un elaborat asupra rezultatului lucrărilor sale, în care constată că a descoperit neamuri cari au fost deja de mult timp socotite ca dispărute şi anume pe Eştii, Vepşii, Ijorii şi Vodii. Profesorul Zolotarev a cercetat aceste popoare în special din punct de vedere etnografic şi a adus o mulţime de ştiri interesante despre viaţa lor.

Aceste popoare sunt formate din câte 1o până la 15 mii membrii şi vorbesc o limbă care este asemănătoare limbii din partea vestică a Finlandei. Vepşi trăesc la un loc în judeţul Lodeinopolsk, nu cunosc nici un fel de mijloc de transport cu roate, servindu-se numai de nişte unelte primitive asemănătoare săniilor noastre. Vodii trăesc în încăperi complect întunecoase cari sunt săpate în pământ. *Ijorii trăesc în modul cum s'a trăit înainte cu cel puţin o mie de ani.*

Expediţia a adus din părţile explorate, mai multe vestminte primitive, diferite instrumente pentru produse casnice, şi alte obiecte interesante.

Dela neamul vozilor expediţia a adus câteva insigne în formă de blazoane, cari explicau cui aparţine locul unde aceştia au fost aşezate. Mai multe exemplare au o vechime de peste 500 ani. S'a constatat deasemenea că cultul religios al Vepşilor conţine o mulţime de trăsături cari amintesc timpurile păgânismului.

Toate obiectele cari au fost aduse de expediţia profesorului Zolotarev vor fi expuse de Academie în timpul cel mai apropiat.

A încetat greva minierilor engleji ?

Din Londra se anunţă că guvernul a reuşit să realizeze o înţelegere cu minierii grevişti pentru încetara grevei. Minierii au încheiat un acord provizoriu cu patronii. E vorba ca muncitorii să reînceapă lucrul de azi într'o săptămână.

Baza acordului este ziua de lucru 7 ore şi jumătate, admiterea încheerii de acorduri regionale şi admiterea în principiu a viitoarei naţionalizări a minelor de cărbuni.

Apărătorii „Bisericei"

(Continuare din pag. I-a)

invers, ci ţin mai mult să arăt, nu conducătorilor fără urechi când e vorba de dreptate şi datorii, ci opiniei publice, felul în care oameni ajunşi, poate, la culmea culturei omeneşti, să se scoboare la nivelul celui din urmă om, stăpâniţi de patima scârboasă a unei politici de partid. Căci ce a făcut D-l Ministru al Instrucţiei, altă, decât politică de partid, când s'a hotărât până unde nu trebuia, să ducă Facultatea de Teologie la Chişinău ?..

L'a durut sau îl doare inima de nevoile superioare ale Bisericei ? A voit să ştie că Biserica, mai mult ca oricând, are nevoie de preoţi luminaţi care să poată ţinea piept avalanşei de Atei sau indiferenţi ce numai bine şi prosperitate nu doresc Bisericei şi care se uită chiorâş la cea mai mică manifestare în bine a acesteia ? Mă îndoiesc.

Astăzi când Biserica este ameninţată din toate părţile de duşmani ce o urăsc de moarte, unii să-i iea credincioşii, alţii să o distrugă pentru-că îndrăzneşte să predice morala lui Iisus şi vorbeşte în aceste vremi de o răsplată a fiecăruia, ea are nevoie de ostaşi puternici, are nevoie de slujitori cât mai învăţaţi, iar nevoia aceasta trebue satisfăcută cât mai grabnic. Se pune însă întrebarea, cum ?

Ca să ne punem toată nădejdea în puţinii studenţi teologi care, majoritatea, după ce isprăvesc Facultatea fug de Preoţie şi îmbrăţişează alte cariere mai uşoare şi mai avantajoase, iar cei ce doresc să se preoţească, au de aşteptat ani până să-şi găsească un loc, căci parohiile s'au complectat cu preoţi tineri din generaţiile de după războiu — ar fi o mare greşală. Va trebui să aştepte mulţi ani Biserica până să ajungă la îmbunătăţirea situaţiei ce imperios se cere astăzi. Şi-apoi zic unii că Biserica este un Anachronism !?

Soluţia fericită însă, este următoarea pe care d. Petrovici n'a voit sau n'a putut să o prieceapă : Să se dea posibilitatea Preoţimei să studieze. Zic să se dea posibilitatea pentrucă 99 la sută nu o au — vorbesc de Moldova şi Muntenia — Preoţimea e săracă ; Că preoţii sunt bogaţi nu zic, vor fi fost pe timpuri, dar acum a rămas o poveste şi un ponos pe capul celor de astăzi. Nici un funcţionar al statului, cu acelaş grad de studii, nu primeşte o leafă mizerabilă ca preotul. Conducători de talia celor de astăzi, au găsit de cuviinţă în 1893 ca preotului să i se dea de către stat, numai 5o la sută din salariul ce i se cuvine, iar restul să şi-l scoată — cu cerşitul — din popor.

In situaţia materială în care se găseşte, preoţimea nu are posibilitatea de a studia. Facultatea pune studentului anumite îndatoriri ; Preotul nu poate sta în permanenţă la cursuri căci are parohie, are familie, iar drumurile îl costă bani şi iar bani.

Gândiţi-vă cum ar putea şi câţi bani i-ar trebui unui preot să urmeze Teologia dela Bacău sau Piatra N.—spre exemplu—la Bucureşti, Chişinău sau Cernăuţi ? Dar dacă Facultatea ar fi fost la Iaşi ? De unde n'ar fi alergat preoţimea ?!. In felul acesta noua Facultate i-ar fi îndeplinit numirea. Dar aşa cum s'a făcut, ea nu serveşte—şi nu greşesc când zic--decît interesele personale şi de partid ale d-lui Petrovici care cât de curând se va convinge că a greşit, căci îl vor iubi şi-l vor cunoaşte şi basarabenii tot aşa precum îl cunosc şi îl iubesc cei de la noi care l-au votat ; (Afară dacă va mai avea şi acolo un al doilea P.P. pe care ect. ect...)

In ce priveşte expresia *că nu va tunde bărbile,* fiindcă ne-am apărat dreptul nostru şi al Bisericei—noi, nu Generalul--îi putem şi noi făgădui tot concursul nostru de care vom fi capabili pe viitor, precum şi consideraţia ce i se cuvine unui... bărbier.

Am dori însă, din toată inima, ca atunci când se iea o hotărâre pentru folosul general, să nu se mai ţie seamă de interese de partid sau personale; atunci şi numai atunci, ar avea un merit şi omul şi partidul.

Preot C. Bârsan
Focuri-Iaşi

INFORMAŢII

România
Corpul Portărelilor Trib. Iaşi
PUBLICAŢIUNE No. 130
Anul 1926 luna Noembrie 3 zile

Se publică spre cunoştinţa generală că conform jurnalului Trib. Iaşi s. III-a No. 7583 | 924 se va vinde prin licitaţie publică în ziua de 20 Noembrie 1926, ora 10 a. m. obiectele constituite gaj de către firma Meunier et Co. din Brăila la pretenţia Băncei Moldova S. A. Iaşi cu contractul de deschidere în compt curent garantat cu gaj comercial avere compusă din : 10 lăzi Şampagne.

Vânzarea se va face în Iaşi strada Cuza Vodă No. 44, la sediul Băncei Moldova pe bani gata şi în asistenţa grefierului respectiv.

Şef Portărel, Bazali
Secretar, Stănescu

România
Corpul Portăreilor Trib. Iaşi
PUBLICAŢIUNE No. 132
Anul 1926 luna Noembrie 4 zile

Se publică spre cunoştinţa generală că conform Jurnalului Trib. Iaşi S. III-a, No. 7877 | 926 se va vinde prin licitaţie publică averea mobilă sequestrată cu procesele verbale No. 902 | 926 în ziua de 19 Noembrie 1926 ora 10 a. m. de la D-l I. Iftimie din Com. Podul Iloaie unde se va face şi vânzarea la domiciliul debitorului şi în acea zi 19 Noembrie 1926 ora 4 p. m. de la D-l Dumitru G. Căpăţină din Erbiceni satul Totoeşti Jud. Iaşi la domiciliul debitorului avere compusă din : 1 cotiugar, 2 cai, 1 plug, 700 Kgr. orz, 500 ovăs, 16 oi, 2 vaci şi altă avere prevăzută prin menţionatul procesverbal ; Vânzarea se va face la locurile arătate pe bani gata şi în asistenţa notarilor respectivi.

Şef Portărel, Bazali
Secretar, Stănescu

DOCTOR
Tr. Mihailescu
asistent universitar
chirurg secundar gynecolog la spit. Maternitatea
BOLI DE FEMEI, GENITO-URINARE-SIFILIS
Str. Lăpuşneanu No. 18, etaj
Telefon No. 164
Consult. 1—3

ANUL XXII No. 5838

ABONAMENTE

Lei 1000 . . . pe un an
„ 500 . . . „ 6 luni
„ 300 . . . „ 3 luni

3 LEI EXEMPLARUL

OPINIA

ZIAR POLITIC COTIDIAN

MERCURI 10 NOEMBRIE 1926

ANUNCIURI
se primesc la toate
Agenţiile de Publicitate
şi la
Administraţia ziarului
Iaşi—Str. Gh. Mârzescu 17

TAXELE DE EXPORT

Suspendarea noilor taxe de export plătibile în valută forte, constitue încă o dovadă de „armonie“ care domneşte în sânul guvernului.

Se cunoaşte lupta pe care o duce în guvern D-l Garoflid pentru înbunătăţirea situaţiunei agriculturei, Şi pentru suprimarea cel puţin a taxelor de export. Astfel încă de astă vară, comisiunea economică a guvernului, subt inspiraţia ministrului de agricultură, s'a pronunţat in favoarea reducerei taxei de export la orzoaică. Aceasta n'a împiedecat însă, ca guvernul *să nu sancţioneze, nici pînă acum, încheierea comisiunei.* Jurnalul consiliului de Miniştri, pentru reducerea acestor taxe, n'a fost întocmită nici până astăzi, din cauza opunerei ministrului de Finanţe.

De data aceasta însă a triumfat dl. Garoflid. Achitarea taxelor de export în valuta forte, ar fi însemnat un important spor al tuturor acestor taxe şi o nouă greutate pusă în calea exportului nostru.

In tot cazul, pare curioasă mentalitatea d-lui Lapedatu, care socoteşte, ca şi predecesorul său, că taxele de export trebue să continue a figura la capitolul veniturilor Statului, deşi din cauza acestor taxe exportul stagnează. Şi deşi venitul de la acest capitol se reduce neîncetat, odată cu scăderea exportului. Pare cu atât mai curioasă această men alitate, cu cât e foarte probabil că, prin noul buget, aceste taxe vor fi complect desfiinţate.

In schimb, impozitul agricol, va fi sporit de trei ori în bugetul anului viitor.

M.

ASPECTE

„LA VIE AMOUREUSE DE RUDOLPH VALENTINO“ *)

Celebritatea falsifică oamenii, noţiunile abstracte, împrejurările. De fapt nu chiar celebritatea în sine: mulţimea îşi creează cu o eftină fantasie eroi cari n'au nimic comun cu aceia a căror imagine o poartă în sufletul ei aiurit de admiraţie.

Vulgul nu-şi poate închipui că omul celebru e la fel cu toţi ceilalţi, că aureola trecătoare de pe fruntea lui îi este adesea o grea povară şi că sânt multe clipe în viaţa lui când suspină după tihnita existenţă a oricărui muritor de rând.

Şi cu atât mai mult actorii celebri şi marii îndrăgostiţi. Spectatorii continuă teatrul şi în intimitate; ei cred că actorul, între zidurile casei sale, e un „personaj“ dintr'o piesă oarecare şi nu vor să admită cu nici un preţ că dincolo de scândurile scenei are şi el dreptul la sbuciumul vieţii simple, cu toate scăderile şi urcuşurile, cu toate dramele şi comediile ei.

Ultimii ani au ridicat pe culmile celebrităţii un actor de cinematograf: Rudolf Valentino. Din toate colţurile lumii, spre ecranul pe care apărea chipul adorabil al actorului porneau priviri pasionate, se ridicau oftări şi gemete, şi în umbra sălilor de cinematograf bărbaţii şi femeile delirau privindu-l, creind din sărmanul cabotin talentat idealul nesperat al existenţii lor de mici burghezi.

Au circulat legende, s'au fabricat poveşti, în jurul acestui Adonis al lumei de astăzi care se dispersa cu o prodigalitate juvenilă în amor şi în teatru.

Rudolf Valentino a frământat o lume întreagă cu patimile pe cari le imprima rolurilor sale, a străfulgerat mulţimile cu ochii lui pătrunzători şi calzi.

Şi vulgul i-a decernat un titlu, pe care îl crede extraordinar de măgulitor: Don Juan...

Au trecut câteva luni dela moartea prematură a lui Rudolf Valentino; svonurile au căzut, informaţia senzaţională şi de scandal s'a pierdut sub tumultul actualităţii.

Şi au venit biografii, prietenii buni şi sinceri, să spună celor cari l-au iubit cu adevărat cine a fost Valentino; şi mărturisim că am încercat o dureroasă emoţie în cele câteva ceasuri de lectură susţinută a cărţii lui Edouard Ramond, din paginile căreia personalitatea lui Rudolf Valentino se ridică admirabilă şi bună, ideală cu totul altfel decât şi-au imaginat-o spectatorii ahtiaţi de scandal cari îi urmăreau activitatea cinematografică.

Don Juan a fost o canalie sentimentală; Rudi Valentino a fost un om întreg, cu calităţi superioare, un exemplar rar de bunătate şi entuziasm.

Ne vom face o dragă datorie răsfoind foile cărţii lui Ramond în faţa cititorilor noştri, a căror majoritate face parte din convoiul acelora pentru care Valentino n'a fost altceva de cât o păpuşă cu aere de cuceritor.

G. SPINA

*) Librairie Baudinière, Paris, fr 7.50.

Pentru mântuirea ţărănimii

Cooperaţia

— „Statul... să intervină cu autoritatea pe care i-a dat'o Măria sa poporul şi să stabilească raporturi de cinste şi dreptate între diferite categorii sociale, pentrucă dacă nu face aceasta, atunci ce face ?“

Cu această frază mântue un articol în ziarul „Opinia“ d-nul Gh. Chiriţescu, institutor.

Ce-a arătat în articolul d-sale este un adevăr.

Ţăranul e amărât pentrucă este forţat să plătească atâtea şi atâtea; şi e amărât că produsul muncii lui e speculat în mod neomenos.

Sunt câteva zile de când un moşneag sfătos vine la şcoală şi mă întreabă dacă nu ştiu vre'o cooperativă sau bancă unde să-şi poată vinde el şi cu feciorii lui, un vagon de porumb. I-am spus că nu ştiu, dar să mai aştepte că am să mă interesez sau poate se va ridica preţul.

Moşneagul amărât, mi-a răspuns: —„Mă duc să-l dau în dar altora, căci nu noi acei care ne dogorim vara sub arşiţa cumplită a soarelui, avem parte de munca noastră sfântă, —ci alţii. Şi acei alţii au haine frumoase, cai şi trăsuri, case mari, iar noi goi şi de abia ne ducem zilele de azi pe mâini“.

M-au mişcat vorbele moşneagului în care era atâta durere, şi fără să vreau gandul m-a dus la o sumedenie de mizerii pe care ei, ţaranii, fala neamului nostru, sunt încercaţi să le suporte. Mă gândeam apoi la noi şi la alte categorii de funcţionari care văd în viată o povoară, ducând-o gr u zi de zi.

Este o stare de lucruri care cred că nu va mai putea dăinui multă vreme. Trebue reforme, însă ele trebue să vie cât mai curând căci deja este târziu.

Dar cine să facă aceste reforme ? După d. Chiriţescu ar însemna să vie statul să facă dreptate. Dar ce fel de dreptate să facă el, şi cum ?? *Reformele trebue să plece de jos în sus,* de la noi cetăţenii. Şi dacă nu putem începe cu ceva mai bun, atunci să ne aruncăm o scurtă privire asupra Apusului şi vedem ce avem de făcut: *Cooperative agricole de consum şi Bănci populare.*

Mi se va răspunde că acest lucru e vechi la noi. Nu, la noi nu s'a început în adevăratul înţeles. Educaţia coop ratistă trebue să înceapă din şcolile primare—aşa cum se face în Franţa—*şi atunci vom avea oameni formaţi, cinstiţi mai presus de toate* şi nu ne vom sbate aşa cum ne sbatem azi.

Statul să vie numai cu legea care să întărească ceia ce Măria Sa Poporul a făcut.

Maria Mândru
învăţătoare

In pag. III-a
Ultima Oră
telegrafică şi telefonică

ALEGERILE DIN AMERICA

D. Smith guvernatorul New-Yorkului a fost ales senator pentru a patra oară, în numele partidului democrat. D. Smith este desemnat ca viitor candidat al democraţilor la alegerea de preşedinte al republicei.

*

Succesul democraţilor împotriava republicanilor guvernamentali, se datoreşte în mare parte campaniei contra prohibibirei alcoolului.

Americanii vor să bea, şi de aceia au votat pe democraţi. Chiar şi dintre republicanii aleşi, cei mai mulţi sunt adversari ai regimului „uscat“.

Au fost alese în Cameră şi 4 femei, dintre care trei sunt pentru consumul liber al alcoolului.

In curând legea prohibiţiunei va trebui suprimată, şi americanii vor fi liberi să bee...

Lei 1,60 kilogramul !

Am intrat mai serile trecute într'o baracă a primăriei, din Piaţa Bădărău, în care locueşte un lucrător cismar cu familia sa.

Baraca, care ar fi fost improprie pentru vite, e proprie însă pentru nişte oameni...

Vorbind cu acest cismar despre multe de toate, — intră pe uşă fata lui, cu'n braţ de lemne. Le luase de la **băcănie: 10 kgr, 16 lei.** Negustorul le scosese de printre sacii cu orez, făină de grâu, butoae cu masline sau untdelemn, le cântărise probabil pe cântarul de băcănie, pe care cântăreşte zahărul, cafeaua, orezul etc. Erau lemne rele—lască sfărimicioasă.

*

La Înălţarea Domnului „Sărbătoarea Eroilor“, după protocol, ne concentrăm o clipă toată forţa noastră spirituală, la cei căzuţi pentru patrie, la cei ce-au apărat cu viaţa lor frumoasele noastre păduri şi... *atât !*

Dar câţi dintre copiii celor morţi mor de frig, pentrucă nu pot plăti lei 1,60 kgr. de lemne ?!

*

— Mi-a arătat apoi cismarul creştetul capului sdrelit adânc de aşchia unui obuz şi mi-a mărturisit cu glasul tremurător de îndignare, că a fost greu lovit într'un picior şi la piept. Şi acesta-i un erou, la care însă nu ne gândim, nici măcar o clipă. Treaba lui de unde va găsi lei 1,60 pentru un kgr. de lemne !

Propaganda pacifistă internaţională, nu-i sinceră. Dorul de revanşă stăruie în sufletul poporelor, deprinse să stăpânească aceia ce noi le-am luat, ca fiind dreptul nostru. Şi atunci, aşa facem noi educaţia naţională, generaţiilor ci-or trebui să ne apere mâni ? Aşa se respectă astăzi luptătorul ce a prilejit prin jertfă mărirea Patriei ?

Ştim că primarul Iaşului îşi zice *avocatul poporului.* Va lua oare d-sa măsuri ca lemnele să nu se mai vândă la băcănie cu astfel de preţuri de jaf ? Va face aşa oare aşa fel ca populaţia să aibă lemne pe preţuri cinstite ?

Gh. Chiriţescu
institutor

Voci din Public

Pentru opinia publică

şi pentru muncitorime

In ziua de 6 Noembrie cineva sună în telefonul Primăriei, întrebând de mine, dacă sunt acolo.

Iau telefonul şi aflu că d. Prefect al Poliţiei Iaşi vrea să-mi spue *două vorbe.*

După o aşteptare de o jumătate oră, d. prefect bine-voeşte a mă primi.

Cu multă bună-voinţă, mă face atent că sindicatele muncitoreşti au convocat o întrunire pe ziua de 7 Noembrie a. c., pentru comemorarea a 9 ani de la revoluţia rusă; că în acest scop s'au lansat invitaţii şi anunţuri la gazetă, şi că nu permite acest lucru, — caşi când, noi muncitorii, nu avem dreptul să ne interesăm de soarta muncitorilor englezi, francezi, germani, americani şi chiar rusi, în timp ce burgheziei îi este permis, să fie în legături de prietenie cu toate naţiile, să se întâlnească şi să petreacă în afaceri şi în conferinţe internaţionale.

Am cerut d-lui prefect să-mi facă dovada acelei convocări muncitoreşti, iar d-sa tot răscolind unele hârtii ce le avea pe masă, mi-a spus că aşa a fost informat de către subalternii d-sale şi că şi Siguranţa generală a Statului i-a comunicat acest lucru, făcându-mă atent că nici social-democraţilor nu le permite întrunirea (cu toate că ei au declarat că vor vorbi în contra regimului din Rusia); că va lua măsurile cele mai drastice în contra noastră, dacă vom cuteza să facem altfel, decât spune d-lui, şi că atât timp cât va fi d-lui prefect de poliţie, nu se va vedea pe stradă fâlfâind flamura roşie; iar dacă muncitorii vor îndrăzni să facă acest gest, companiile de soldaţi (jandarmi, întrucât d-sa a fost căpitan de jandarmi), comandate de d-sa, *vor fulgera cu gloanţe trupurile muncitorilor.*!

Mi-a mai spus că nu-i pasă nimic de noi muncitorii, atâta timp cât ţărănimea este la cheremul d-lor, mai uşor de prostit şi mai lesne de exploatat,

(Continuarea în pag. IV-a)

INSEMNATATEA ALEGERILOR COMUNALE DIN ANGLIA

Guvernul conservator a ajuns impopular

Se ştie că în recentele alegeri comunale din Anglia conservatorii au fost complect înfrînţi de către laburişti. Faptul acesta este socotit ca o dovadă că guvernul conservator şi-a pierdut încrederea opiniei publice.

Fostul ministru d. Filip Snowden a declarat:

—„*Rezultatele acestor alegeri arată că ţara e dezgustată de nepriceperea guvernului*“.

Mai amplă este declaraţia deputatului laburist, maiorul Kenworthy:

—„*Rezultatul votului dovedeşte din belşug că poporul a pierdut or ce încredere în guvernul conservator, nu numai din pricina atitudinei acestuia în timpul grevei miniere, dar şi pentrucă poporul e copleşit de impozite, şi că din punctul de vedere al politicei externe, el este îngrijorat de compromisurile Foreign Office-ului cu Italia în privinţa Abisiniei, cât şi de politica urmată faţă pe China şi de Rusia*“.

Ziarul laburist „Daily Herald“ crede că la viitoarele alegeri parlamentare guvernul Baldwin va fi răsturnat.

Trotuarul din Ungheni

Ştiţi, desigur, odiseia statuei lui Hercule de la Ploeşti. La fiece schimbare de regim Hercule era întors cu faţa spre casa „fruntaşului“ politic care venea la putere. Noroc de Hercule că „fruntaşii“ locuiau cu toţii în aceiaşi piaţă, aşa că era suficientă învârtirea pe loc a statuei. Altfel, bietul Hercule s'ar fi mutat din stradă în stradă...

Aşa păţesc şi astăzi felinarele în oraşele de provincie: sunt mutate din poartă în poartă, după cum d. X sau d. Y înhaţă frâna guvernamentală a conducerii comunale.

Credem însă că recordul îl bat Unghenii noştri, în aceste vremuri de averescanism acut. In târgul de la Prut, un domn ajutor de primar a ridicat cu totul *trotuarul din faţa primăriei* şi l-a mutat în faţa casei d-sale. Noroc că s'a găsit un un alt ajutor de primar, gelos probabil de ingeniozitatea colegului. El a înhaţat trotuarul şi l-a aşezat din nou în faţa primăriei.

Sperăm că „discuţia“ se va opri aici. Altfel se duce trotuarul dracului, pe apa Prutului...

REN.

Incăerare în Franţa

între franceji şi italieni

Violenţele anti franceze din Italia au enervat foarte mult opinia publică franceză.

Sub impresia evenimentelor din Ventimiglia, populaţia din sudul Franţei priveşte pe fascişti cu răceală şi chiar cu ură. Acest sentiment a dat loc chiar la acte de violenţă în contra italienilor.

Astfel, la Beausoleil (lângă Nisa) de ziua morţilor a avut loc obişnuitul pelerinaj al foştilor luptători, la cimitirul eroilor. Procesiunea a întâlnit pe stradă un grup de fascişti italieni. S'a produs imediat o încăerare, cu răniţi de ambele părţi.

Iată dovada unei stări de spirit destul de îngrijorătoare.

Din toată lumea

Cadou regal. — La Stockholm a avut loc căsătoria civilă a moştenitorului tronului Belgiei, cu prinţesa Astrid de Suedia. Cu acest prilej, regele Gustav al Suediei a dăruit mireasei un superb colier din 150 diamante.

Nunta religioasă va avea loc în curând la Bruxelles.

*

O radiotelegramă din Marte ? — Dr. Robinson din Londra, pretinde că aparatul său radiotelegrafic a înregistrat o telegramă din planeta Marte. Specialiştii se îndoesc de existenţa acestui pretins mesaj din Marte, întrucât nici o altă staţiune t. f. f. n'a înregistrat telegrama în chestie.

Dacă o fi vorba în adevăr de unde electrice venite din spaţiu, mai degrabă ele pot proveni de la Soare decât din Marte.

*

Generozitate. — Franţa datoreşte Argentinei 18 milioane pesos aur, iar termenul de plată este la 1 Ianuar viitor. Guvernul Argentinei a înştiinţat la Paris că amână plata la o dată şi cu o dobândă aşa cum va vrea Franţa să le fixeze.

D. Briand a mulţumit călduros pentru acest neobişnuit gest de generozitate.

*

Laptar ticălos. — Un laptar din Paris nu s'a mulţumit să-şi boteze laptele cu apă, ci a găsit de cuviinţă ca, pentru această operaţie, să întrebuinţeze zoi de la canal.

Laptarul a fost condamnat de tribunal la 6 luni închisoare şi 1000 franci amendă.

Pedeapsă fără lege

Legi penale retroactive.—Mussolinism şi averescanism

Atentatul politic, când nu-şi atinge ţinta şi nu aduce după sine schimbarea regimului, devine un fericit prilej pentru cei care deţin puterea. El „justifică“ excesele, măreşte îndrăzneala măsurilor reacţionare şi a atacurilor împotriva celor mai vechi instituţii liberale.

Italia fascistă prezintă un exemplu viu al acestui proces. Seria de atentate împotriva lui Mussolini a dezlănţuit furia cămăşilor negre şi a îngreuiat considerabil condiţiile dictaturii. Sub pretextul apărării patriotice, s'au suprimat ultimele resturi de viaţă constituţională: glasul presei a fost complect înăbuşit, întrunirile publice nefasciste au devenit o imposibilitate; chiar vorba între particulari e cenzurată, căci să-l ferească Dumnezeu pe acela care va pronunţa un cuvânt mai aspru împotriva lui Mussolini şi va fi auzit de un credincios al duceluui.

Ultima măsură însă, — aceia preconizată după atentatul dela Bologna,—întrece tot ce-şi putea permite o dictatură din veacul al douăzecilea. E vorba să se edicteze pedeapsa cu moarte, *cu efect retroactiv,* pentru toţi atentatorii la viaţa lui Mussolini. Până acum în Italia nu este legiferată pedeapsa cu moarte; se prevestase numai votarea unei legi speciale pentru cazurile de atentat la viaţa ducelui şi a salvatorilor patriei.

Ucigând pe atentatori pentru o faptă care nu era pedepsită cu moartea în momentul săvârşirii ei, fasciştii răstoarnă însăşi bazele Dreptului, distrug cele mai vechi axiome în virtutea cărora se poate împărţi Justiţia între oameni. Căci legea nu trebue să pedepsească decât acţiunile pe care le-a prevăzut de mai înainte cu o sancţiune: *nulla poena sine lege.*

Articolul VIII din Declaraţia drepturilor omului şi cetăţeanului spune: „Nimeni nu poate fi pedepsit decât în virtutea unei legi stabilită şi promulgată înaintea delictului şi legal aplicată“.

Toate codurile penale (inclusiv al nostru) prevăd: „Nici o infracţiune nu se va pedeps, dacă pedepsele nu vor fi hotă-

(Continuarea în pag. IV-a)

Doriţi economie şi lumină bună?

Cereţi la preschimbare

TUNGSRAM

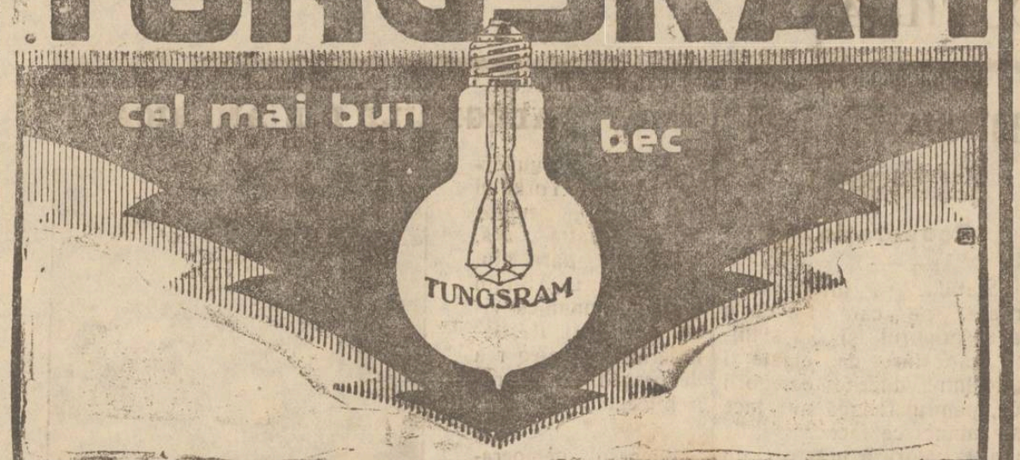

MARE TRANSPORT DE BLANURI

a primit firma **„ATLAS“ Magazin de manufactură**

Strada Ştefan cel Mare 3

dela renumita casă din **LEIPZIG** **R. Finn—Brül 25**

cu Sucursale: **CHIŞINĂU, str. Alexandru cel Bun 110 et. 2**
IAŞI, strada Ştefan cel Mare No. 3

Preţurile desfid orice concurenţă.

UZINA ELECTRICA

vinde becuri cu preţurile următoare:

Becuri monowate

10-16-25 lumini	46 lei
32-50 „	52 lei

Becuri jumătate watt

40	waţi	58 lei	200	waţi	210 lei
60	„	68 „	300	„	300 „
75	„	82 „	500	„	400 „
100	„	112 „	750	„	450 „
150	„	160 „			

SOSIND UN NOU TRANSPORT

de UNT de PEŞTE

de NORVEGIA s'a pus în vânzare la

Farmacia WERNER

Aprobat de Consiliul Sanitar superior şi premiat

cele 3 Iodoferate pentru cura de iarnă

Unt de peşte Iodoferat simplu WERNER
Tonic depurativ, nutritiv recomandat contra anemiei, scrofulosei, gutei, reumatism etc.

Unt de peşte Iodoferat cu fosfor WERNER
Special contra rachitismului, limfatismului şi reconfortant pentru copii şi adulţi slăbiţi de munca intelectuală

Unt de peşte Iodoferat cu mercur WERNER
Tonic depurativ şi curativ p. reconvalescenţi sifilitici

Depozit principal:
FARMACIA CONST. I. WERNER, IAŞI

Cabinetul Medical

al D-lor *doctori N. Alexandrescu şi A. Stocker.*
pentru boli interne, venerice şi sifilis

S'A MUTAT

în *Str. Dancu No. 7*, vis-a-vis de Uzina Teatrului Naţional, lângă Maternitate.
Consultaţii: 4—8 p. m.

DOCTOR IN MEDICINĂ
M. WECHSLER
Specializat în Franţa în
ARTA DENTARĂ
Boli de gură şi de dinţi
Consult. 9-12 şi 2-7 p. m.
IAŞI, Str. Ştefan cel Mare 13
Casele Leon Mayer

DE INCHIRIAT o locuinţă, compusă din două odăi şi o bucătărie, la etaj, în str. I. C. Brătianu 139.
A se adresa d-lui M. Haimovic str. Procopie 2.

DOAMNĂ LINIŞTITA, stinguă caută una sau două camere mobilate cu bucătărie sau acces la bucătărie, în familie bună.
A se adresa la ziar.

DE INCHIRIAT teren, circa 25 hectare, cu ceva vie pe rod şi acareturi; un Klm. de oraş. De vânzare pueţi de salcămi.
A se adresa la ziar.

PENTRU eşirea din tovărăşie se vinde moara Sf. Gheorghe din Şoseaua Păcurari, având poziţie escelentă.
A se adresa la moară.

Profitaţi de ocazie. In fiecare săptămână sosesc cumpărători serioşi şi cumpără antichităţi, mobilă, covoare persane, lucruri de artă, de bronz, de cristal, de porcelan, bibelouri, bijuterii, blănuri, maşini de cusut, case de fier etc.
Dacă vroiţi să vindeţi convenabil şi repede lucrurile D-vs aduceţi-le la „Ajutorul Nostru“ str. Cuza-Vodă No. 71, unde se percepe numai 5% după vânzare. La cerere se eliberează imediat şi acont.
Ocazional, de vânzare un ceas mare de salon, 2 covoare persane şi alte diferite obiecte.

LECŢII de dactilografie

se predă foarte repede şi cu preţ extrem de redus în strada Cuza-Vodă No. 71, vis-a-vis de Banca Moldova.
Se primesc acte de copiat.

— Societatea Comunală de Electricitate din Iaşi face cunoscut Onor. Public schimbarea în parte a Voltajului, când becurile trebuie schimbate în 220 Volţi, Becurile cu noul voltaj, mărcile Tungsram, Philips, Mazda, Ferowatt, Osram etc., garantate monovat şi 1 | 2 Wat, toate mărimile se găsesc de vânzare cu preţul fabricei la cunoscutul depozit de Becuri **ZAHARIA WEIS din Piaţa Unirei.**

DOCTOR
L. HEITEL
MAMOŞ
De la clinicile din Berlin, Viena Frankfurt
Boli de femei şi naşteri
Str. Săulescu 2 (alături de Biserica Talparari)
Consultaţiuni 3—6 p. m.
Pentru săraci gratis zilnic.

Serbarea patronului liceelor

„M. KOGALNICEANU“
(de fete şi băeţi)

Luni 8 Noembrie, ţSf. Mihail şi Gavril, liceele care poartă numele marelui moldovan Mihail Kogălniceanu, şi-au serbat patronul.

Atât la liceul de fete, cât şi la cel de băieţi s'au organizat frumoase serbări întocmite cu multă pricepere si gust.

*

La liceul de fete, serbarea a început prin intonarea Imnului Regal, după care d-ra *Elena Briul,* elevă în cl. VII-a, a ţinut o cuvântare ocazională, vorbind despre însemnătatea zilei.

A făcut apoi schiţarea activităţei lui M. Kogălniceanu ca român, om politic şi literat.

D ra Briul termină cu următoarele vorbe: „Pentru noi elevele acestei şcoli ne este indicat să avem o datorie morală faţă de numele ce-l poartă şcoala noastră, şi să avem un veşnic sentiment pentru muncă şi dragoste naţională“.

Au urmat coruri şi dansuri naţionale executate minunat de către elevele şcoalei, sub conducerea d-nelor *Popovici* şi *Lateş:* după care d-ra *Dorina Teodorescu* (cl. VI-a) a recitat cu o remarcabilă dicţiune poesie „Duşmăncele“ de Coşbuc.

*

La liceul de băieţi serbarea a început tot prin întonarea Imnului Regal, după care a vorbit d. *Nichita,* directorul liceului.

D. director a evocat prin cuvinte frumoase, figura lui Mihail Kogălniceanu al căru' nume îl poartă şcoala.

Arată valoarea lui Kogălniceanu ca bărbat de stat, şi actele politice pe care le-a înfăptuit.

D Nichita concretizează într'o frază tot ce M. Kogălniceanu a însemnat pentru ţara sa: acestui om care şi-a pus viaţa în slujba patriei îi datoreşte şi ţara şi noi a recunoştinţă nemărginită“.

Urmează câteva coruri, admirabil executate, de către elevii şcoalei, sub conducerea maestrului *Popovici,* şi un concert strălucit de trio, dat de către elevii: *F. Klein, I. Rosental* şi *Gh. Botez.*

D. Kasvan din cl. V-a (elev al Conservatorului) a declamat admirabil două poezii din Coşbuc: „Iarna pe uliţă“ şi „Regina Ortsogoţilor“ fiind viu aplaudat.

La serbările de la ambele şcoli au participat d-nele profesoare şi d-nii profesori, elevele şi elevii cât şi un numeros public.

SOR.

România
Corpul Portărelor Trib. Iaşi
PUBLICAŢIUNE No. 128
Anul 1926 luna Noembrie 1

Se publică spre cunoştinţa generală că conform Jurnalului Trib. Iaşi S. III-a No. 10075|926 în ziua de 16 Noembrie a. c. ora 11 a. m. se va vinde prin licitaţia publică averea sechestrată dela debitorul Ioan N. Lăzescu cu procesul verbal No. 1006 | 1926 la pretenţia creditoarei D-nei Lucia Cantacuzino Paşcanu compusă din: 5 vase vin recolta 1926 din care unul capacitate aproximativ 4400 litri, Două căzi capacit. aproxi. 400 litri fiecare, un vas cu mustucală 600 litri vin, Două vase cu tescovină capacitatea 1300 litri şi două linuri. Vânzarea se va face la domiciliu debitorului I. N. Lăzescu din comuna Popeşti Jud. Iaşi unde este depozitată averea pe bani gata şi în asistenţa notarului respectiv.

Şef Portărel, Bazali
Secretar, Stănescu

DOCTOR
E. GHELMAN
Specializat la Viena
Boli de Piele şi de păr
Sifilis şi Venerice
Tratamentul radical a blenoragiei acute şi cronice prin Uretroscopia (Iluminatul canalului uretral) Electrolyza, galvanocaustica, vaccinoterapia.
Str. GANDU No. 1 vis-a-vis de Cinema Elisabeta
Intrarea prin stradela Talpalari.
Consult.: 9-10 a. m. şi 2-7 p. m.
Duminică 11—12 a. m.

DE LA ŞEDINŢA CLUBULUI LIBERAL

D. SENATOR IANCU BOTEZ A PROPUS ALEGEREA PREŞEDINTELUI ŞI A CELOR 4 VICE-PREŞEDINŢI

In darea de seamă publicată eri despre întrunirea dela Clubul liberal s'a făcut la zoţ o omisiune esenţială. Anume, s'a omis pasajul prin care se arăta că după deschiderea şedinţei de către d. C. Crupenski, s'a dat cuvântul d-lui prof. senator **Iancu Botez**, *care a făcut propunerile pentru locul de preşedinte şi de vice-preşedinţi ai clubului.*

D. Botez a rostit următoarea cuvântare:

Domnilor,

„Prezenţa d-lor Vintilă Brătianu şi Duca între noi trezeşte în sufletele noastre o tradiţie de armonie, de devotament şi disciplină, care formează de mult tăria partidului liberal, a acestui organism viu politic, care e garanţia continuă de progres al ţării noastre.

„Toată ţara îl cunoaşte pe d. Vintilă Brătianu, ca pe un ascet al ambiţiilor personale şi un ascet al interesului obştesc. Toţi îl ştim pe d. Duca ca pe un campion de temperament al Democraţiei române.

„Ambii reprezintă un fragment viu din istoria ţării noastre, căci istoria politică contemporană a ţării se confundă cu istoria partidului liberal.

„Dacă efervescenţa tinerească a partidului local a putut câtva timp dispara energiile, astăzi ele se vor înmânunchia iarăşi sub o conducere, căci partidul liberal are predestinări istorice de îndeplintt şi în viitor, cum a avut de 75 de ani de când există, şi laşul liberal nu poate urma, slipsit de coheziune sufletească, steagul lui.

„Vântul rău cred că a trecut şi azi, regretând şi neuitând pe vechiul şef dispărut dintre noi, strigăm cu toţii trăiască cel nou“.

Apoi d. I. Botez propune ca şef pe d. C. Crupenschi, iar ca vice preşedinţi pe d-nii Racoviţă, Toma, Dimitriu şi Iamandi, ceia ce adunarea a admis în unanimitate.

INFORMAŢII

x Noul local al serviciului sanitar din Iaşi— Ministerul Sănătăţii a pus la dispoziţia regiunei sanitare, casa din strada Vovidenie, proprietatea acestui minister.

Peste câteva zile, în consecinţă, se instalează în acest imobil, întregul serviciu sanitar al oraşului.

Prin aceasta se realizează în adevăr un ideal: ca sediul acestui serviciu şi al d-lui dr. Tănăsescu, medic şef al oraşului să fie în centrul oraşului, iar ieşenii, pe care interesele îi mână la acest serviciu, să nu mai fie nevoiţi a urca dealul Sărăriei.

*

Tot în acest imobil s'a instalat dispensarul despărţirei a treia, de sub conducerea d-lui dr. Iamandi.

x Prin noul budget al artelor' se speră că se vor introduce şi sumele necesare, pentru înfiinţarea unor noi catedre, de vioară şi piano, la conservatorul din Iaşi.

x D. dr. Cerchez, a fost numit medic special pentru căutarea de boli de ochi, în locul d nei dr. Viacelli, care a demisionat.

x *Premiatele clasei a II-a B. dela şcoala secundară de fete „Oltea Doamna“.*— S'a conferit premiul muncei „Oltea Doamna“, în bani, elevelor: Stoicescu Georgeta, Bosinceanu Maria şi Costin Virginia.

Aceste eleve s'au distins la studiu şi purtare.

De asemenea s'a mai conferit premiu de sărguinţă consistând din cărţi, elevelor: Mârzescu Cecilia, Bosinceanu Eugenia, Părău Maria, Gorin Mila, Iancu Malvina, Lăzescu Ana, Porumb Maria, etc.

x Dl. Ioan P. Luca, împroprietărit de Municipiul Iaşi, a binevoit să doneze o mie lei, orfanului şcolar sărac, Diaconu Pandele.

x **Concertul Feraru-Martac.**— *D-na Alexandra Feraru distinsa primadonă lirică dela Opera din Bucureşti, a sosit în localitate, pentru a concerta împreună cu D-ra Anişoara Martac (piano) la Teatrul Naţional, Mercuri 10 Noembrie ora 9 seara.*

Admirabila cântăreaţă care este d-na Feraru va fi desigur primita cu toată căldura de către publicul eşan iubitor de muzică aleasă.

Reputata pianistă Anişoara Martac este eşancă de-a noastre, distinsă absolventă a conservatorului local şi specializată in Academiile din Viena şi Berlin.

Privitor la această minunată audiţie, Agenţia Braşcu ne roagă să înştiinţăm publicul care şi-a reţinut bilete să le ridice imediat, de oarece cererile sunt mari.

x *Berăria Elisée,*— Confratele local „Ordinea“ arată în ultimul număr că la restaurarea palatului „Elysée din str. Lăpuşneanu se întrebuinţează grinzi de lemn pentru susţinerea plafonului, ceiace n'ar da destule garanţii de siguranţă.

In aceiaşi chestiune, am primit întîmpinări şi dela cetăţeni ai acestui târg.

Serviciul de arhitectură al municipiului are datoria să cerceteze cazul şi să ia măsuri urgente.

x Profesorii Universitari ieşeni care au plecat la Chişinău spre a participa la înaugurarea facultăţei de Teologie au fost reţinuţi şi astăzi spre a lua parte la un festival ce se dă în onoarea lor.

x In ziua de 31 Octombrie a încetat din viaţă d-na Natalia Gorianz născută Keşcu, soţia cunoscutului Profesor de Conservator Doro Gorianz din Timişoara şi mama d-nei Cecilia Profesor M. Barbu. Inmormântarea a avut loc Marţi 2 Noembrie la cimitirul ortodox din Timişoara.

x Adresa Ministerială sosită la Rectorat, cu privire la reintegrarea d-lor A. C. Cuza, I. Leatris şi Florin Sion, este semnată de însuşi d. ministru Petrovici şi de d. director al învăţământului superior prof. Marinescu, dela facultatea de litere din Iaşi.

D. Florin Sion, se întoarce la Catedra de Drept Civil, însă nu la Doctorat, ci la Licenţă, iar d. Traian Ionaşcu, rămâne mai departe la catedra de Drept Civil Doctorat.

x *Orarul la frizerii.* In legătură cu discuţiile urmate la Statul Negustoresc în chestia orarului la bărbierii, conducătorii breslei frizerilor roagă Sfatul să nu ia nici o hotărâre până nu vor fi consultaţi şi ei, pentruca lucrurile să fie stabilite cu asentimentul tuturor.

x Tânărul Moise Alter din str. Palat, autor al unui furt de căciuli comis la pălărierul Herman Abramovici din str. C. Negri,—a fost dat în judecată.

Păgubaşul evaluiază la 100 mii lei marfa furată de tânărul Alter.

x *Căminul studenţilor evrei* era instalat până acum într'o parte din fabrica de bere „Zimbru“ din Păcurari. Fabrica dând faliment, proprietarul a somat căminul să evacueze localul. Studenţii evrei au făcut apel la moştenitorii Daniel şi aceştia le-au pus la dispoziţie câteva camere din casa Daniel de pe strada Ştefan cel Mare. Actualii chiriaşi însă nu vor să evacueze aceste camere decât în schimbul unei filodorme.

O delegaţie de studenţi evrei în frunte cu d. Solomon Moscovicici, s'a prezentat azi la Camera de Comerţ, cerând preşedintelui acordarea unui fond pentru a se putea rezolva ultima dificultate şi a se înlesni instalarea căminului în noua locuinţă.

x Am anunţat că zilele trecute Consiliul Judeţean a aprobat unui sătean o nuntă în com. Bogdăneşti, cu toată împotrivirea d-lui dr. Vasiliu, medicul primar al judeţului.

Rezultatul a fost comunicat de d. prefect Axinte în ultima şedinţă a Consiliului Judeţean.

Până în preziua nunţei erau 9 cazuri, iar astăzi sunt 24 cazuri de scarlatină în Bogdăneşti.

x In legătură cu pretinsul atentat de cale ferată din staţia Petreşti de pe linia Iaşi-Bălţi, autorităţile au stabilit că nu este decât o neglijenţă a acarului de serviciu care a lăsat macazul schimbat.

ULTIMA ORA

BANCHETUL DE LA PALAT

ÎN ONOAREA CAVALERILOR ORDINULUI „MIHAI VITEAZU"

Cuvântările Regelui, mareşalului Badoglio şi generalului Prezan

Bucureşti 9.— Aseară a avut loc la palatul regal banchetul în onoarea cavalerilor ordinului „Mihai Viteazu".

Au participat d-nii generali Prezan, Mircescu, Moşoiu, Rujinski, Stângaciu, Artur Văitoianu, Ion Popescu, Dragu, Iancovescu; coloneii Rujinski, Iordăchescu, Bolintineanu, comandor Fundăţeanu; maiorii Aramă şi Peneş; d. Ion Mihalache deputat, Sică Ionescu procuror. Mihăescu, Ciobanu, Romalo, Gr. Berlescu, Ştefan Iliescu, Al. Iacobescu, locot. Cotolan, Ionescu Traian, etc. A participat şi mareşalul Badoglio.

*

La şampanie, M. S. Regele a salutat pe cavalerii ordinului Mihai Viteazu şi a evocat vredniciа lor pe cîmpul de luptă.

Suveranul spune că îşi va reaminti totdeauna momentele petrecute împreună, iar sentimentul datoriei va fi pururea viu în inimile ostaşilor. Regele a salutat special pe mareşalul Badoglio.

D. gen. Prezan vorbeşte de eroismul Regelui şi spune că toţi vor rămâne strâns uniţi în jurul tronului.

Mareşalul Badoglio îşi exprimă devotamentul pentru Regele şi armata română. Roagă să fie considerat ca un ostaş român, promiţând că totdeauna va şti să-şi facă datoria.

La ora 11 M. S. Regele s'a retras, iar mareşalul Badoglio a plecat cu un tren special spre Iaşi.

Succesul republicanilor în Grecia

Atena 9.— In alegeri, republicanii au triumfat cu mare majoritate, întrunind un număr de voturi mai mult decât dublu faţă de regalişti.

Regaliştii au avut majorităţi în ulele Ionice, Peloponez şi o parte din Grecia Veche, iar republicanii au întrunit mari majorităţi în Tracia, Epir, Salonic, Etolia şi la Atena-Pireu. Vor fi în cameră probabil 175 deputaţi republicani.

Situaţia în Ungaria

Budapesta 9.— In cercurile politice se crede că adunarea naţională va fi dizolvată Vineri iar noile alegeri vor avea loc la 16 Decembrie.

Guvernul va face tot posibilul ca să nu pătrundă în viitorul parlament comunişti sau socialişti.

Se pregăteşte stabilizarea leului

Bucureşii 9— Incă odată împrejurările se dovedesc mai tari decât voinţa oamenilor.

Intr'adevăr, consiliul de administraţie al Băncii Naţionale nu mai este atât de entuziast pentru politica de revalizare a leului.

Unii consilieri au început să-şi dee seama că împrejurările nu exclud o stabilizare a valutei noastre.

La ministerul de finanţe se lucrează cu febrilitate în vederea stabilizării leului.

Conferinţa inspectorilor Şcolari la Iaşi

Astăzi dimineaţă a început în localul şcoalei comerciale conferinţa inspectorilor şi revizorilor şcolari din Regiunele XII şi XIII Bacău şi Iaşi, sub preşedenţia d-lui Inspector general şcolar Sakelarescu.

Au participat d-nii inspectori Gh. Andronic — Neamţ, I. G. Tudorache—Bacău, N. Popovici —Bălţi, Călin, Mihail şi Enescu.

Revizorii şcolari; Dimitriu—Botoşani, Florea—Iaşi, Condrea —Vaslui, Nicula—Bălţi, Rusu —Soroca, Mălinescu—Fălticeni, Pralea—Roman, Gavrilescu- Piatra Neamţ, Popovici—Bacău şi toţi sub-revizorii din jud. Iaşi.

D. Sakelarescu a ţinut o conferinţă despre „Curentul Activist în învăţământ".

Conferinţa va continua şi după amiază.

Oribila crimă

de pe şoseaua Tomeşti-Holboca

In ziua de 7 Noembrie crt. s'a găsit de către trecători cadavrul unui sătean, în mijlocul şoselei Tomeşti-Holboca.

Anunţându-se autorităţile, s'a putut stabili că la mijloc era o crimă, de oarece cadavrul avea mai multe urme de lovituri pe corp. S'a mai stabilit că victima este săteanul Neculae A. Floarei din com. Holboca.

Făcându-se cercetări criminalul a fost descoperit. El este individul Grigore Cucu, un coleg sătean al victimei.

Arestat, Grigore Cucu a căutat să nege fapta sa, însă încurcându-se în declaraţii s'a putut stabili că el este autorul.

Cu acte în regulă criminalul a fost înaintat parchetului de Iaşi.

INFORMAŢII

x *Incendiu.* — Un violent incendiu s'a declarat în apropierea satului Miroslava.

Cantonul No. 3 de pe şoseaua Iaşi-Voineşti, a fost complect distrus.

Focul a luat naştere din neglijenţa tinerilori I. Cocu, Gh. Stoleriu şi V. Th. Cioban din Galata, care au făcut foc în spetele cantonului pentru a se încălzi.

x *Cazul inginerului Schmidt.* După o deţinere de trei luni în preventie, cabinetul 7 de instrucţie de pe lângă tribunalul Ilfov a dat ordonanţă definitivă pentru trimiterea în judecată a inginerului Schmidt, acuzat de mai multe excrocherii. Intre altele, Schmidt a comis la Iaşi cunoscuta excrocherie cu automobilele puse la loterie.

x In str. Cuza Vodă s'a declarat un caz de scarlatină. Bolnava e Fuchs Bertha, fată în casă la d. Reehler, fabricant de ciorapi.

x Din vitrina magazinului Hercules str. Cuza-Vodă, necunoscuţi au furat mai multă marfă expusă.

Intre altele, s'au furat şi două geamandane.

x D. George Chiuca, preşedintele Sindicatului Brutarilor, ne roagă să arătăm că Sindicatul nu-şi asumă inserţiile şi reclamele d-lui M. Reischer.

— **S'A GĂSIT** în piaţa Sf. Spiridon, în ziua de Marţi 2 Noembrie o sumă de bani. Păgubaşul se va prezenta d-lui Stancov intendentul Spitalului Sft. Spiridon.

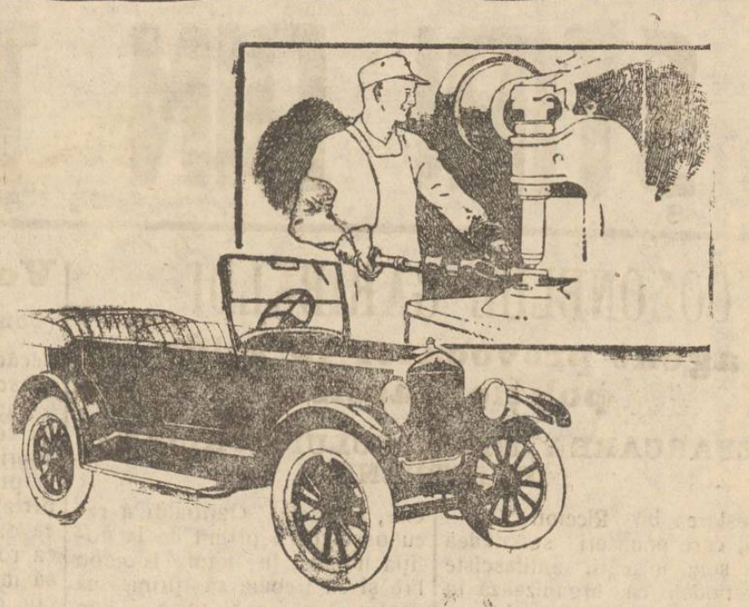

Un fapt bine stabilit

La execuţia prodeselor sale, Ford nu face nici un fel de economie. Dacă totuşi maşinele Ford sunt printre celelalte maşini de acelaş calibru, cele mai eftine, aceasta din motivul că problema fabricaţiei a fost rezolvată de Ford pe acele baze economice, pe care el singur le a recunoscut, şi singur le a continuat sistematic.

Este doar proverbială calitatea materialului brut şi perfecţiunea fabricatelor Ford: 14 milioane de vehicule livrate sunt certificatele pentru aceste calităţi.

Priviţi ultimele tipuri de maşini Ford inchise şi deschise şi lăsaţi să vi se explice numeroasele lor calităţi.

Ford

Ford Motor Company

Vizitaţi incă astăzi pe unul din numeroşii noştri reprezentanţi din ţară

Năvala mării la Bari (Italia)

Oraşul inundat.— Numeroase victime

Roma 9.— In noaptea de Sâmbătă spre Duminică, o groaznică rupere de nouri s'a produs asupra oraşului Bari. In acelaşi timp furtuna a ridicat enorme valuri ale mării, care s'au năpostit asupra portului.

Toate digurile au fost rupte, iar oraşul inundat. Pe unele străzi, apa a ajuns până la balcoane.

Locomotiva unui tren de ajutor s'a răsturnat, omorând doi mecanici şi doi delegaţi fascişti.

Se anunţă până acuma 24 de morţi şi foarte mulţi răniţi. Peste 6000 persoane au rămas fără adăpost.

Uragan în Filipine

New-York 9.-Un violent uragan a bântuit insulele Filipine. Numeroase case au fost dărămate şi vapoare scufundate.

Sunt peste 100 de morţi

--CITIŢI „OPINIA"--
şi-o răspândiţi

In jurul provocărilor fasciste din FRANŢA

Paris 9— Ancheta continuă cu febrilitate în jurul arestării colonelului Garibaldi. Un des schimb de informaţii are loc între Roma şi Paris.

D. Mussolini a trimes o scrisoare autografă d-lui Briand.

*

D. Sarraut, ministru de interne, a cerut să se trimeată de urgenţă la Paris dosarul privitor la complotul cataliniştilor.

Lt. colonelul Macia va fi adus şi el la Paris.

Gravul accident de automobil

de lângă Mihăileni

Dorohoi 9.—Lângă Mihăileni, automobilul No. 91 al fabricei Ripiceni, s'a ciocnit cu automobilul No. 12 al d-lui Văsescu din Dorohoi.

Comerciantul de cereale Schifter din Botoşani a fost ucis pe loc.

Sunt grav răniţi soţii Nemţeanu din Botoşani şi şoferul care are un picior rupt.

Maşina a fost complect sfărmată.

Se dezminte ştirea

despre darul lui Ford pentru Regina Maria

New-York 9. — Regina Maria desminte ştirea cum că industriaşul Ford i-ar fi căruit 500.000 dolari pentru acoperirea cheltuielilor sale în America.

Ştirea aceea fantezistă a fost transmisă de un publicist care fusese aamis în trenul regal.

El a şi fost expulzat din tren.

La Universitatea din Washington, prinţul Nicolae a fost inconjurat de studenţi şi studente care îi cereau autografe. Prinţul a putut fi deblocat numai prin intervenţia poliţiei.

MISIUNEA ITALIANA LA IAŞI

Prrmirea în gară.— Cuvântările.— Generalul Badoglio vorbeşte „Opiniei".

Astăzi dimineaţă a trecut prin Iaşi, misiunea italiană în frunte cu Mareşalul Badoglio, în drum spre Basarabia.

Peronul gării şi sala de recepţie au fost îmbrăcate cu drapele româneşti şi italieneşti.

O companie de onoare cu muzică şi drapel, din Reg. 13 inf. a dat onorurile.

Azistenţa

Reprezentanţii autorităţilor au luat loc în dreapta sălei de recepţie.

Notez pe d-nii: General Zadik, comandantul Corpului IV Armată, General Pirici, General Frim, comandantul Corpului IV Teritorial, Colonel Macri, comandantul pieţei, Colonel Marinescu, Col. Gurău, Col. Pârvulescu, Col. Veiza, Maior Strat, Lt. Tarnoschi, Gh. Corjescu, prefectul poliţiei, Spacovici, sub prefectul judeţului, Stamboliu şi Chirica, ajutori de primar, Ing. Niţescu, directorul Regiunei de Exploatare-Iaşi, Chirilă, administrator financiar, Sakelarescu, Inspectorul General al învăţământului, C. Căpriţă, preşedintele Consiliului Judeţean, Vintila Ionescu, inspector general de siguranţă, Gr. Botez, inspector de siguranţă, Closs, Lisievici, Liceanu şi Andreescu, inspectori de poliţie, Bobeica, Căpriţă, Păun, Filip, Daniş comisari de poliţie etc.

Deasemenea n'a lipsit nici o delegaţie cu drapel a coloniei italiene din Iaşi.

Aranjamentul peronului gării şi pavoazarea sălei de recepţie se datoreşte d-lui Prefect Corjescu, Colonel Macri şi inspector Closs.

Sosirea Misiunei

La orele 9 fix trenul special s'a oprit în faţa peronului.

Muzica a intonat marşul italian, iar publicul a izbucnit în urale. Mai întâiu a coborât din vagon Mareşalul Badoglio urmat de ceilalţi membri ai misiunei.

D. General Zadic, a salutat Misiunea în frunte cu Mareşalul Badoglio, în numele Armatei, exprimându-şi sentimentul de omagiu pentru victorioasa armată italiană.

In numele oraşului, d. ajutor de primar *Stamboliu*, salutând oaspeţii Italieni, a amintit că în 1921, Mareşalul Badoglio a decorat Iaşul, oraşul eroic al rezistenţei morale eare a făcut cele mai mari sacrificii pe altarul României Mari.

Răspunsul Generalului Badoglio

Plăcut impresionat, d. Mareşal Badoglio a răspuns mulţumind pentru entuziasta primire şi exprimându-şi regretul că nu poate vizita acum Iaşul, de care este legat cu cele mai bune amintiri.

Mareşalul a amintit de vizita făcută Iaşului în 1921.

*

Au urmat prezentările. Trimisul Italiei s'a întreţinut cu reprezentanţii oficialităţei.

Insoţit de d. General Zadik, Mareşalul a trecut trupa în revistă.

Muzica a intonat imnul Regal Italian.

*

Mareşalul Badoglio vorbeşte „Opiniei"

Fiind întrebat pentru „Opinia" asupra scopului vizitei în Basarabia, Mareşalul Badoglio a declarat:

—*„M. S. Regele Italiei are dorinţa vie a cunoaşte România, cu noile provincii şi în special Basarabia de care se vorbeşte atât de mult în presă şi în lumea diplomatică. M. S. Regele m'a însărcinat cu înalta misiune de a vizita eu frumoasa d-voastră provincie şi apoi, —venit la Roma—să-i raportez impresiile pe care voi avea plăcerea să le culeg. Voi împărtăşi impresiile mele şi d-lui preşedinte al consiliului italian de miniştri".*

*

La orele 9 şi 10 minute trenul special s'a pus în mişcare în uralele mulţimei şi sunetele muzicei militare.

Misiunea italiană va vizita centrele importante din Basarabia.

L. PAUL

Cumpăraţi încălţăminte „ECHO"!

SPECTACOLE

— Succesele strălucite ale operetei din Vilna de la marele teatru „Eforia" din Bucureşti au răspândit zvonul în toată ţara şi pretutindeni se aşteaptă cu nerăbdarea sosirea turneului.

Trupa aceasta va vizita în curând şi oraşul nostru, dând un ciclu de cinci reprezentaţii în sala Teatrului Sidoli.

Ansamblul se compune din cei mai reputaţi artişti scenici şi lirici, talente superbe cari dau sufletul vieţei acţiunei ce o reprezintă. Nu artişti ci o selecţiune, de maiştri făcută de directorul-organizator Mazo, ne farmecă, ne transportă în alte sfere, acele 2-3 ore de reprezentare a unei operete, plină de vrajă, de la ridicare până la căderea cortinei. Dragostea caucaziană, Floarea din Stambul, Sylvia, Contesa Marita, şi Bayadera formează ciclul operetelor cari vor fi reprezentate în oraşul nostru. Aceste pietre preţioase ale tuturor repertorilor moderne, strălucesc şi mai puternic pe scena plină de suflet şi farmec a Teatrului din Vilna, pe care vor admira-o în curând plin de entuziasm, ieşenii noştri, adânc cunoscători în arta cântului şi a scenei.

Dacă faceţi reparaţii la imobilele Dv. sau construiţi din nou, adresaţi-vă cu încredere la marele depozit de cherestea

„Comerţul Forestier"

din str. Uzinei No. 23 Iaşi

care furnizează materialele lemnoase necesare, de cea mai bună calitate şi cu preţurile cele mai reduse.

Dr. Jacques Goldner

Şef de lucrări la Facultatea de Medicină

Boli interne, Boli de copii

Iaşi, — strada Mârzescu 17

Cons. 2—4 p. m.

România
Corpul Portăreilor Trib. Iaşi
PUBLICAŢIUNE No. 129
Anul 1926 luna Noembrie 1

Se publică spre cunoştinţa generală că conform jurnalului Trib. Iaşi s. III-a No. 7916 | 926 în ziua de 16 Noembrie 1926 ora 11 a. m. se va vinde prin licitaţie publică averea mobilă dela debitorul Ioan N. Lăzescu cu procesul verbal No. 1006/926 la pretenţia D-nei Lucia Cantacuzino Pascanu compusă din vin roş recolta 1926 capacitatea aproximativ 3000 litri; un butoi cu vin roş capacitatea aproxim. 500 litri; 3 butoae cu tescovină circa 200 deca; un butoi gol circa 500 litri şi 2 linuri.

Vânzarea se va face în comuna Popeşti Jud. Iaşi domiciliul debitorului pe bani gata şi în asistenţa notarului respectiv.

Şef Portărel, Bazali
Secretar, Stănescu

DOCTOR
ZENOBIA VITNER
MAMOŞ
Specializată în Paris
în Boli de Femei, Faceri
Consult. 1—4
Strada Cuza Vodă 9, Iaşi

CABINETUL DENTAR
F. Friedman-Dascăl
Fost Şef serv. Dentistic spit. Militar
str. Cuza-Vodă 42
vis-a-vis de Camera de Comer
Execută lucrările cele mai moderne.
Consult. 9—12 a. m. 3—7 p. m.
Pentru militari, funcţionari, elevi preţuri moderate.

Abonaţi-vă la Opinia
şi-o răspândiţi

ŞTIRI DIN ŢARĂ ŞI STRĂINATATE

COLONELUL GARIBALDI

agent provocator în solda poliţiei fasciste

DEBARCAREA MINISTRULUI ITALIAN DE INTERNE

Arestarea lui Riccioti Garibaldi, care până eri se dădea drept şeful mişcării antifasciste şi pretindea că organizează în Franţa lupta contra lui Mussolini, a adus lumină în chestia agitaţiilor anti-franceze din Italia.

Aceste agitaţii au fost provocate—prin intermediul lui Riccioti Garibaldi—de însuşi ministerul de interne italian d. Federzoni, cu scopul de a compromite în ochii italienilor şi spaniolilor, regimul democrat din Franţa.

După arestarea sa la Nisa, Garibaldi a declarat că a primit 100.000 franci dela un agent al guvernului fascist, anume dela căpitanul La Polla.

Aceşti bani i-a primit pentru a organiza în Franţa comploturi republicane contra lui Mussolini şi a le denunţa guvernului fascist. De asemenea tot Garibaldi a organizat întâiu şi pe urmă a denunţat complotul catalan. De altfel toţi italienii arestaţi la Parignan fac parte din legiunea garibaldiană.

Pus în faţa unor indicii precise, colonelul Garibaldi a recunoscut că a primit de la poliţia italiană în totul 100,000 lire şi că trebuia să primească pentru el personal suma de 500 mii de lire.

Ubaldo Triaca, preşedintele ligii italiene a drepturilor omului, a declarat ziarului „Matin" că membrii ligii îl consideră pe Garibaldi ca pe un agent provocator.

Această bănuială s'a ivit când Garibaldi a început să strângă bani pentru marşul său la Roma fără a da vre-o şocoteală despre sumele încasate.

*

Aceste ruşinoase uneltiri fasciste au nemulţumit guvernul francez.

Probabil că din această pricină d. Federzoni a trebuit să plece de la departamentul italian al internelor, iar d. Mussolini însuşi s'a văzut silit să ia conducerea acestui departament.

Deasemenea, d. Mussolini s'a grăbit să comunice guvernului francez că a luat severe măsuri pentru pedepsirea atentatorilor anti-franceji.

Inaugurarea

facultăţii de teologie din Chinşinău

Eri a avut loc la Chişinău inaugurarea nouei facultăţi de teologie, Dimineaţa au sosit în Capitala Basarabiei numeroşi delegaţi ai Universităţilor din Iaşi, Bucureşti, Cernăuţi şi Cluj. De asemenea a venit şi d. I. Petrovici, ministrul instrucţiei. In tot drumul prin Basarabia, oaspeţii au fost salutaţi cu mare entuziasm.

Şedinţa festivă a început la ora 1 după amiază. Primul vorbeşte *S. S. Arhiepiscopul Gurie* care urează viaţă lungă familiei regale, şi mulţumeşte d-lui I. Petrovici pentru grija ce a avut de Basarabia şi îi oferă o icoană lucrată în aur, ca dar al ahiepiscopiei.

D. P. Bogdan aduce salutul facultăţilor ieşene.

D. I. Botez, în numele senatului universitar, spune că socoate noua facultate de teologie, nu ca o simplă complectare a Universităţii ieşene, ci ca un focar de radiaţie a culturii româneşti, în care sufletul basarabean să se contopească cu acel comun tuturor românilor din România Mare.

D. I. Petrovici socoate înfiinţarea facultăţii de teologie ca un mare act naţional. De ce Basarabia să n'aibă o instituţie superioară? Nimic n'o aşează mai jos decât celelalte. Basarabia e dimpotrivă, mai presus de celelalte provincii, fiindcă e gornistul la chemarea cărora au venit şi celelalte provincii. Am crezut apoi că Basarabiei trebue să-i dăm o facultate ca să-i facem şi ei o bucurie. Am urgisit-o destul.

Au urgisit-o veacuri întregi Istoria, merită deci şi o bucurie.

Mai vorbesc apoi profeţii *Popescu-Mălăeşti, Mihalcescu,* prof. *Drăguşan* dela Cernăuţi, d-nii *Nichifor Crainic, Onisofor Ghibu* etc.

Seara a avut loc un banchet în sala eparhială.

Au luat parte câteva sute de persoane. Au toastat: arhiepiscopul Gurie, d-nii insp. şcolar Neagu, P. S. Justinian episcopul Ismailului, prof. G. Pascu, părintele Gala Galaction şi alţii. La urmă a vorbit d. I. Petrovici, mulţumind tuturor.

O crimă la o nuntă

Tatăl mirelui împreună cu fiul său, ucid pe un nuntaş

Vaslui 9.—In comuna Laza s'a săvârşit o monstruoasă crimă la o nuntă, a tânărului Ion N. Ştefârcă.

Fiind turmentaţi de băutură, invalidul de războiu Ion Ştefârcă —tatăl mirelui—şi fraţii Neculai şi Gheorghe Costache Gheorghieş din aceiaşi comună, s'au luat la ceartă care apoi, a degenerat în batae.

Bătrânul Ştefârcă şi fiul său Ion Ştefârcă au rănit grav cu cuţitele pe Neculai Gheorghieş. Victima a fost internată la spitalul Drăghici unde după puţin timp a încetat din viaţă.

De pe urma victimei au rămas 2 copii, mama lor fiind acum de curând decedată. Criminalii au fost arestaţi şi depuşi la arestul preventiv. *Aur.*

Citiţi „Opinia"

Voci din public

(Continuarea din pag. I-a)

decât clasa muncitoare orăşenească.

I-am răspuns şi eu că d-lui nu cunoaşte aşa bine pe muncitori; că aceştia nu cer decât dreptate şi pâne, precum şi libertăţi cetăţeneşti, socotirea lor ca oameni, nu ca sclavi, nici ca robi, şi dacă vrea o dovadă să meargă cu mine pe la fabricile din oraş, să cerceteze statele de plată, condiţiile mizerabile în care aceşti muncitori lucrează în atelierele nehigienice şi fără lumină sau căldură, că sunt supuşi la o exploatare fără margini, lăsându-l să se pronunţe d-lui cum poate trăi o lucrătoare sau un lucrător care primeşte ca salar 20—30—40 până la 120 lei pe zi, când are de întreţinut familie şi copii.

Şi acum mă adresez d-lor conducători ai aşa zisului partid al *„poporului"*, cari proclamau revoluţia la Sidoli (şi în special d-lui Octavian Goga ministru de interne), întrebându-i dacă aşa le-a vorbit muncitorilor când cereau voturile pentru alegerile generale şi cele comunale, şi când recunoşteau ca prea juste cererile clasei muncitoare!

Iar muncitorilor din partidul supranumit al *„poporului"* le atrag atenţia, întrebându-i dacă aprobă cuvintele fruntaşului lor, d. C. Corjescu.

Iată muncitori cine vă terorizează şi ameninţă, cu intenţia de a vă dezorganiza şi dezbina, spre a vă putea îngenunchia mai uşor, fiind-că orice le place acestor d-ni, numai muncitori conştienţi, luminaţi şi organizaţi, nu.

Luaţi seama că atunci, când pânea nu vă ajunge, când sunteţi goi şi dezbrăcaţi; când degeraţi de frig, veţi cere pâne, dreptate, libertate, respectarea libertăţii voastre cetăţeneşti, a drepturilor civile şi politice, se vor găsi destui viteji (cari su t berechet în partidul „poporului") care să vă astupe gura *cu gloanţe,* căci mi-a declarat-o categoric, d. prefect de poliţie în cabinetul d-sale, de faţă fiind d. avocat Melinte, comisarul Vasiliu, şi încă un domn al cărui nume nu-l cunosc, cari cu toţii au fost de acord cu d. prefect.

I. NICULI
muncitor tipograf

Procesul arendării

restaurantului din gara Paşcani

Curtea de Apel Secţia I, se va pronunţa azi într'un interesant recurs în contencios, intentat Direcţiei C. F. R. în legătură cu arendarea restaurantului gării Paşcani.

Pentru arendarea restaurantului s'a ţinut o licitaţie publică, la care a concurat şi un oarecare C. Vasiliu, fost arendaşu restaurantului.

Şi cu toate că a oferit cel mai mare preţ, totuşi adjudecarea s'a făcut asupra altei persoane.

Faţă de aceasta şi bazându-se pe legea contabilităţei publice, C. Vasiliu a făcut recurs în contencios.

Pedeapsă fără lege

(Continuare din pag. I-a)

răte înaintea lor". Comentând această dispoziţie a codului, Tanoviceanu spune: „nimic nu ar fi mai nedrept decât a pedepsi pe cineva fără ca prin lege să fie înştiinţat de mai înainte că va fi pedepsit dacă va comite un anume fapt: moneat lex priusquam feriat (legea să sfătuiască înainte de a lovi).

Thiers a făcut o fericită comparaţie când a zis: „Codicele penal e biciu la un capăt şi suer la celalt capăt".

La toate aceste obiecţiuni, s'ar putea răspunde: fascismul se socoate drept o revoluţie la fel cu bolşevismul. Iar în timp de revoluţie, orice măsură este posibilă şi explicabilă prin situaţia excepţională.

*

Nu acelaşi lucru poate spune d. general Averescu, care în zeloasa d-sale admiraţie pentru Mussolini, e gata să copieze ultima hotărâre a fasciştilor. In adevăr, se anunţă că guvernul, pentru a putea izbi într'un mare bancher din Bucureşti, vrea să introducă pedeapsa pentru mituitori, *cu efect retroactiv.*

Nu ne interesează cazul special care a dat ocazie minţilor averescane să se manifeste în domeniul dreptului penal. Vrem numai să subliniem pericolul de a fi conduşi de un guvern care e în stare să conceapă asemenea măsuri, fără absolut nici o justificare.

Ce poate fi invocat în sprijinul „reformei" averescane? Suntem, slavă Domnului, cea mai liniştită ţară din lume.

N'a atentat nimeni la viaţa generalului, şi suntem siguri că nu se va găsi niciodată un om care să comită o crimă atât de fără rost. N'a fost ameninţat nici fripturismul, nici nepotismul, nici celelalte instituţii de căpătuială. De ce atunci o lovitură atât de gravă împotriva celor mai puternice temelii ale Justiţiei?..

E adevărat că în constituţia noastră nu s'a scris decât atât: „Nici o pedeapsă nu poate fi înfiinţată nici aplicată decât în puterea unei legi"—şi s,ar putea ca un guvern să facă o lege cu efect retroactiv. Totuşi, observă Tanoviceanu, „din fericire principiul neretroactivităţii e prea sacru şi de aceia în fapt legiuitorul însuşi, fără a fi legat de constituţie, îl respectă totdeauna când legiferează în materie penală".

Dacă ar mai trăi, marele penalist ar trebui să revină asupra acestei concluzii şi să încheie astfel: „din nefericire există guvernare" etc...

I. L.

CONGRESUL GENERAL AL IORGHIŞTILOR LA IAŞI

REORGANIZAREA VECHIULUI PARTID NAŢIONALIST.— COLABORAREA CU GUVERNUL

După consfătuirea de Joia trecută, iorghiştii ieşeni au convocat pe membrii vechiului partid naţional, organizaţia jud. Iaşi la o adunare generală care va avea loc Duminică 14 Noembrie.

Adunarea se va ţine dimineaţă la clubul naţional din Tataraşi.

*

Acsastă adunare are ca scop organizarea „partidului naţional" în oraş şi judeţ.

Se va alege un preşedinte: pe d. C. N. Ifrim.

Nu s'a ajuns încă de acord asupra persoanei vice preşedintelui. Iorghiştii sunt în căutarea unui element activ.

In cazul când nu va fi găsit, se va alege un comitet de direcţie care va seconda pe preşedintele activ.

*

Concomitent cu adunarea generală de Duminică, se fac pregătiri pentru congresul general al iorghiştilor din toată ţara, care va avea loc la Iaşi, la Iaşi, la sfârşitul lunei Noembrie.

In acest congres se vor lua hotărâri decizive cu privire la atitudinea partidului de sub conducerea d-lui Nicolai Iorga.

Mai întâiu se va alege un comitet de direcţie care va avea menirea de a reorganiza partidul în toată ţara.

Comitetul acesta va fi compus din d-nii G. Taşcă (Bucureşti) deputat D. Ţoni (Galaţi), C. N. Ifrim (Iaşi), Munteanu-Râmnic (Ploeşti), Făgeţel (Craiova) şi Ştefan Metes (Ardeal).

Secretar general al partidului va rămânea tot d. Cihodariu.

*

De congresul de la Iaşi depinde şi colaborarea cu partidul poporului.

După cât aflăm din cercurile iniţiate, *iorghiştii au admis în principiu colaborarea cu guvernul.*

Dar pentru a se trece la fapte, *iorghiştii au pus condiţia ca averescanii să recunoască o parte din programul d-lui Iorga.*

Iată ce puncte din program cer iorghiştii să se respecte:

1) Purificarea vieţei politice.

2) O administraţie liberă şi cinstită şi

3) Educaţia cetăţenească a masselor.

Un iorghist ne-a declarat eri că numai când averescanii îşi vor lua angajament de respectarea hotărâtă a acestor trei puncte din program, numai atunci colaborarea se va înfăptui.

*

Prietenii apostolului de la Văleni care au avut întrevederea cu dânsul zilele acestea, ne spun că d. Iorga este în aşteptarea unor „grave evenimente", interne, care vor limpezi situaţia politică.

Pe baza acestor eveniment d. Iorga se crede legitimat ce a-şi reorganiza partidul şi a face o colaborare cu guvernul.

L. PAUL

D-l Dr. Lupu la Huşi

Huşi 8.— Fostul Ministru de interne, D-l Dr. Lupu a sosit Duminică dimineaţă în Huşi de unde după o întrevedere cu cu prietenii politici, a plecat la Arsura. Luni seara s'a înapoiat la Huşi unde a avut o consfătuire cu membrii organizaţiei ţărăniste.

DIN PAŞCANI

Paşcani — *Conferinţă* — In seara zilei de Joi 4 Noembrie a avut loc în sala „Unirea" o conferinţă ţinută de către Preot Economul I. Ţincoca muncitorilor din atelierele c. f. r.,— cu caracter moral şi religios. A luat parte un mare număr de muncitori, deasemenea s'au împărţit broşuri întitulate „Nimic nu este ascuns care să nu se vădească şi tăinuit ca să nu se descopere" de Economul I. Ţincoca.

Şezătoare— Duminică 7 Noembrie a avut loc în sala „Unirea" o şezătoare culturală organizată de Casa de Sfat şi Cetire „d. D. Xenopol" a funcţionorilor c. f. r. din Iaşi.

Prima parte a programului a fost compusă din coruri, recitări şi concerte din vioară, iar a doua parte din comedia Cinel-Cinel de Alexandri. Serbarea a avut un mare succes moral şi material. Un public numeros a ţinut să ia parte.

Poşta.—In urma demersurilo făcute de către locuitorii din Tg. Paşcani, *poşta va funcţiona mai departe în vechiul local* satisfăcând astfel nevoile, până la clădirea unui nou local de poştă.

Şcolare.—Se dezmint zvonurile cum că d-l Zăbraescu ar fi fost înlocuit din funcţia de director al şcoalei primare de Băeţi, D-sa rămâne mai departe în funcţia de director.

Vestitor

x Eri au fost puşi în libertate agentul sanitar N. Ţurcanu (cel cu agitaţiile dela Sculeni),—şi ceferistul Vasilescu autorul nenorocirei dela bodega Ştein (unde a împuşcat din imprudenţă pe ceferistul Gh. A. Mancef).

INFORMAŢII

x *Este numai chestie de timp şi împrejurări... politice.*

Senatul universitar din Bucureşti, şi a dat numai avizul—tot ce putea face în acest moment —pentru scindarea catedrei d-lui Motru, care se ştie că va rămâne la catedra de psichologie, iar cea de logică şi metafizică va rămâne vacantă.

Noua catedră se va înscrie în bugetul viitor, cu începere de la Octombrie 1927 şi atunci se va produce cererea de transferare a d lui I. Petrovici.

Deci abia atunci d. Petrovici nu va mai fi ieşan.

x *Facultatea de drept din Iaşi ca — persoană juridică — cu autorizaţia senatului universitar nu va ataca în contencios până reintegrarea d lui Florin Sion, care a fost reintegrat la o catedră ocupată deja de d. prof. Ionaşcu.*

Vor sezisa personal contenciosul d-nii Ionoşcu care ar trebui să se întoarcă la Universitatea din Cernăuţi, şi d Bulgariu care rămâne fără catedră.

x *In legătură cu nevoile armatei noastre, mareşalul Badoglio va avea zilele acestea întrevederi cu d-nii ministru de război, amiral Scodrea, general Lupescu, precum şi d-nii: Pattison şi Urbani, reprezentanţii caselor de arme şi muniţii din Italia.*

x *Examenele particulare.*—Inspectoratul şcolar din localitate a fost înştiinţat că'n anul acesta examenele particulare au fost astfel aranjate.

Cl. I şi VI vor da examenul la Seminarul Pedagogic.

Cl. II şi VIII la Liceul Naţional.

Cl. III la gim. Stefan cel Mare, cl IV la gimnaziul Alex. cel Bun, cl V şi VII la liceul Internat.

*

Examenele parţiale se vor da în Ianuarie cele integrale în Iunie.

*

Tinerii care n'au reuşit la examenul de admitere în cl V vor da examenul parţial de cl V în Ianuarie. In Iunie vor da examenul de admitere şi de vor reuşi, vor da apoi tot în Iunie, integralul de cl V.

x D. C. Constantinescu din Str. Brateanu 81, a reclamat că mutându-se în noua locuinţă din str. Sft. Atanasie, a găsit în casă un focos de dinamită.

x *Teatrul Naţional.* — Soc. Dramatică Iaşi.

Astă seară se va juca pentru prima oară în această stagiune *„Fracul"* comedie în 4 acte.

Mercuri 10 Noembrie concertul D-nei *Feraru* şi D-rei *Martac.*

Joi 11 Noembrie *Ce vrea Femeea.*

Reduceri pentru funcţionari. Biletele la Agenţia Braşcu.

x **Indrăzneţ furt în str. Arcu.**— Un furt îndrăzneţ s'a comis în cursul nopţei în str. Arcu.

Doi indivizi prin deschiderea unui geam, au pătruns în cărciuma d-lui Simon Segal din acea stradă.

Hoţii au forţat sertarul şi au furat câteva mii de lei, vânzarea zilei.

După aceia hoţii au dispărut fără a fi simţiţi de nemeni.

*

Dimineaţa cârciumarul a înştiinţat poliţia.

D. comisar Bobeica, şeful circomscripţiei l a început imediat cercetările. D-sa a făcut mai multe descinderi în strada Morilor.

Publicaţie

Se aduce la cunoştinţa generală că în ziua de 25 Noembrie 1926, ora 10 dimineaţa se va ţine în localul Manutanţei Iaşi Cazarma Copou, licitaţie cu oferte închise pentru vinderea a:

2000 Kgr. Săpun bucăţi,
3885 „ „ praf aflat la Depozitul Reg. Sub-ţă Iaşi-Socola-Roşie şi,
1893 Kgr. Săpun praf aflat la sediul Manutanţei Iaşi.

Licitaţia se va ţine în conformitate cu despoziţiunile art. 72—83 din legea Contabilităţei publice a Statului.

Acest Săpun se poate vedea la Depozitul de Subsistenţă Socola Roşie şi Manutanţă în orice zi de lucru între orele 10 12 a.m.

Concurenţii vor depune odată cu ofertele şi garanţia de 10%.

Şeful Manutanţei Iaşi
Adm. Căpitan POPESCU
p. Conformitate Ptot. Adm-ţie

JACHETA
DE
ASTRAHAN
VERITABIL (Persian)
Garnitură de Scongs
se vinde de ocazie la
Blănăria „Concurs"
Adolphe Rechler
Iaşi str. Ştefan cel Mare 10
(colţ Lozonschi)

Geamuri albe, simple, colorate, ornamentate, riglate; orice grosime şi calitate, cu preţurile fabricei; deasemenea diamante pentru tăiat geamuri numai la
Primul Depozit de geamuri şi oglinzi
Israel Bergher S-sor
str. Anastasie Panu 50
Casă fondată la 1876

Şcoala Normală „Vasile Lupu" din Iaşi are de vânzare cu preţ convenabil, circa
1000 decalitri
VIN
VECHI ŞI NOU

Elevi la învăţătura tipografiei se caută la Tipografia H. Goldner.

BIBLIOTECA UNIVERSITĂȚII IAȘI

ANUL XXII No. 5839 — 3 LEI EXEMPLARUL — JOI 11 NOEMBRIE 1926

ABONAMENTE:
Lei 1000 . . . .
„ 500 . . .
„ 300 . . . „

Biblioteca Universității Loco

OPINIA

ZIAR POLITIC COTIDIAN

ANUNCIURI
se primesc la toate Agențiile de Publicitate și la Administrația ziarului
Iași—Str. Gh. Mârzescu 17

STABILIZARE POLITICA

Unul din exponenții cei mai puternici al partidului liberal, la o adunare ținută într'un oraș din țară, și-a manifestat credință că partidul său va veni cât de curând la putere, și că va fi nevoit să stea 12 ani!

S'ar putea observa, că astăzi când nu se vorbește de cât de stabilizare: stabilizare monetară, economică, financiară, de ce nu s'ar vorbi și de o stabilizare la putere? Chestiunea e pusă deci.

Fără îndoială, stabilizarea monetară de exemplu, va putea avea o durată dacă nu perpetuă, dar cel puțin, una mai îndelungată, bunăoară 4o—5o ani sau chiar și un secol.

Să se poată oare înfăptui așa ceva și când e vorba de guvernare?

Căci evident e că dacă stai la putere 12 ani când te-ai stabilizat, așa z când, pentru perioada aceasta, de ce stabilizarea n'ar ține și o a doua, ba și a treia perioadă?

Și dacă putem vorbi despre așa ceva, este că factorii cari ar putea avea cuvânt decisiv, nu ne prea permit să credem că un eveniment ca acela ar fi imposibil.

Știm, cu toții, de exemplu că Constituția prevede anumite limite de ordin parlamentar, pentru că alcătuitorii ei au crezut că-s suficienți patru ani, pentru ca mentalitatea alegătorilor să se schimbe și să dea alte indicații. Până astăzi însă pe aceste nu ne putem bizui. La noi, cel care are frâna guvernamentală în mână, se va alege și mâne așa cum a fost ales astăzi.

Și cu toate acestea, nimic mai variabil de cât opinia publică în chestiunele politico-sociale.

Un exemplu mic. Se face o căsătorie. Cercul de prieteni și rude cari astăzi au aprobat-o—fie că au fost întrebați, fie că nu — vor spune mâne: „dar e o nepotrivire complectă între soți", — divorțul va urma cât de repede, și stau în așteptare.

In politică, variabilitatea de păreri e și mai mare.

Legile noastre socotesc, că un curent manifestat prin o alegere ține cel mult patru ani. Americanii, mai expeditivi (că de aceia sunt americani) socotesc că o stabilizare a opiniei pe timp de doi ani e prea mult. Totalitatea camerii se schimbă acolo la doi ani și senatul pe o treime în același termen se aleg acolo și magistrații, guvernatorii, municipalitatea etc. tot la termene scurte.

Astăzi cu febrilitatea, ce se observă în toate mișcările noastre, astăzi sub puterea aburului, electricității, cu trenuri rapide, vapoare rapide, avioane extrarapide, automobile etc. oare mai poate fi fixată opinia publică pe termene mai lungi?

Cel chemat a se orienta de această opinie, pentru a încredința puterea unuia sau altuia, nu va fi impresionat de această mobilitate generală?

Stabilizare da; *însă în chestiunile politico-sociale.*

V. I. RADU

ASPECTE

Amănunte din viața lui Valentino

Născut la Castellaneta în Italia, acei care mai târziu avea să cucerească lumea prin mijloace pacifice, și să-l facă pe însuși Mussolini să declare că „a contribuit la consolidarea amiciției tradiționale dintre Statele-Unite și Italia mai mult de cât toți ambasadorii și diplomații trimiși de Italia în această țară" a fost unul din cei mai buni copii.

Crescut în atmosfera caldă a familiei, sub privegherea unui tată inteligent, il Signor cavaliere de Gugliehni doctor dela Universitatea din Napoli căpitan în cavaleria regală și a mamei sale, blânda Valentina d'Antongnolla, micul Rodolfo-Alfous-Rafael-Pietrro-Philibert Guglielmi, născut la 6 Mai 1895, și-a desvoltat calități sufletești de o rară distincție.

Pensionar al colegiului Dante Aligheri din Tarent, avea o singură ambiție: să devină general; și astfel a ajuns elev al școalei militare din Perugia, de unde spiritul lui puțin disciplinat și deacum dornic de aventură a făcut să fie exclus. S'a preparat pentru școală navală din Veneția apoi, dar comisiunea medicală l-a respins neîntrunind condițiunile fizice cerute unui bun marinar!

Și atunci, ascultând dorința mamei sale, pentru care avea un cult deosebit, a plecat la Genua și a urmat școala de agricultură: în câteva luni, a obținut diploma de inginer-agronom pe care în zădar mai târziu a încercat s'o valorifice în Franța și în Statele-Unite.

Simțea într'însul deacum morbul aventurei; și după un trai luxos la Paris, cu apartament în avenue Bugeaud, cu mașină Fiat la scară, cu patru cai pursânge la cursele din Auteiul și Longchamp, a rămas fără nici un ban, făcând apel din nou la bunătatea maternă care s'a revelat încă odată: patru mii dolari și un bilet de clasa a doua pe vaporul „Cleveland" îi deschideau drumul spre America visurilor lui.

Pe bordul vaporului a cunoscut-o pe Jane Davis, care mai avea să-i fie îngerul salvator și consoltatoarea clipelor lui de desnădejde; debarcând la New-York, în ziua de 28 Decembrie 1913, Rudolfo Guglielmi avea să ducă viața sălbatică a unui tânăr cu buzunarul plin de dolari câteva luni, până în ziua când rămânând iarăși în adevărata accepțiune a cuvântului trebuia să înceapă lupta grea a existenții atâtor emigranți pe pământul aurit al Statelor-Unite.

Și le-a suportat toate: zile fără hrană, somn chinuit pe băncile grădinilor publice, în azilurile de noapte sau pe schelele construcțiilor; a fost măturător, servitor la restaurante, grădinar-ajutor cu diplomă de inginer-agronom, până în ziua când și-a amintit că știe să cânte și să danseze.

In ziua aceia a început calvarul „numerelor" de cabaret, a lecțiilor stupide de dans, nopțile obositoare și în cele din urmă turneul cu o trupă de operete în toate orașele Americei până la San-Francisco, de unde steaua cinematografică Norman Kerry l-a luat și l-a îndreptat spre paradisul și infernul filmului: Los Angeles...

Dealungul acestui calvar, Radolfo Guglielmi purta o singură mângâere: scrisorile mamei sale cari îl urmăreau pas cu pas, aducând cu ele în atmosfera nesănătoasă a orașelor tentaculare, mireasma portocalilor din Castellaneta. Și în clipa când zările gloriei i s'au deschis, copilul recunoscător a adus mamei o supremă mulțămire: Numele său celebru avea să fie Rudolf Valentino, ca o gratitudine pentru blânda și înțelegătoarea Valentina d'Antongnolla.

Nu e așa, domnilor spectatori, că omul care a rămas atât de pur în vălmășagul unei vieți atât de aventurcase, începe să vă apară altfel de cât un Don Juan oarecare?

G. SPINA

Buget și „comploturi"

Mă rog, o fi țara noastră în preajma unei revoluții comuniste? O fi armata bolșevizată și împărțită în tabere politice? Or fi cetățenii înarmați și gata să asalte instituțiile publice?

Nici copiii nu-și închipue asemenea bazaconii.

Știm cu toții, foarte bine, că regimul averescan va mânca bugetul în liniște; apoi vor veni liberalii pe vre-o 4 ani (sau poate pe 12 ani, cum a prorocit d. Vintilă Bratianu).

Primejdia comunistă în România poți să cauți cu lumânarea, și tot n'ai să găsești.

Dar ce i-a venit Siguranței de s'a pornit iarăși pe descinderi, percheziții, arestări? De ce se năpustește printre cei câțiva muncitori din orașele țării?

O explicație serioasă nu veți găsi; dar puteți remarca coincidența dintre acest zel uimitor și perioada alcătuirii bugetului.

D. Romulus Voinescu și aghiotanții dumisale sunt îngrijorați de spiritul de economie al d-lui ministru Lapedatu. Și atunci se trâmbițează îndată câteva „comploturi", agenții nu și mai văd capul de „treburi", iar d. ministru de finanțe va trebui să acorde sutele de milioane necesare pentru... salvarea patriei!

Astfel Siguranța își va face suma bugetară, pe spatele unor bieți oameni care trebue să înghită toate samavolniciile.

De s'ar vota odată bugetul, ca să se isprăvească cu „comploturile"!

REN.

SARBATORIREA D-LUI PROF. PETROVICI

Duminică, cei două zeci de ani de activitate universitară ai D-lui I. Petrovici, au fost sărbătoriți de toată elita intelectuală ieșană: și s'a putut observa, cu acest prilej, cât de legat este sărbătoritul de toate forțele vii ale Moldovei întregite și ce înrâurire a avut asupra dezvoltărei atâtor suflete. Un tânăr student basarabean, adresându-se ilustrului profesor, cu vocea muiată de o nobilă emoție, și-a terminat toastul cu vorbe care sunau cam în modul următor:

— „Ca psicolog, observ că atâta admirație și afecțiune, care vi se mărturisesc în această seară, nu pot să se adreseze decât unei mari lumini. Ca logician proclam că rotițiunea *Petrovici* mă cuprinde și pe mine. Ca om recunosc, Domnule Profesor, că sufletul meu vă aparține".

Sufletul multora aparține profesorului sărbătorit cu atâta entuziasm, și Domnul Petrovici apare ca o incarnare a tradiției ieșene care vrea ca centrul de închegare a tuturor sufletelor să fie acest nucleu ce se numește Universitatea. Nu numai serii succesive de studenți în litere, dar mii de tineri, astăzi ajunși personalități notabile pe toate tărâmurile, s'au așezat în decursul vremii pe băncile acelei aule în care Dl. Petrovici a fost sărbătorit Duminică. Rând pe rând, toți și-au îmbogățit spiritul în contact cu verbul său delicat. Duminică ei n'au făcut decât să se întrunească cu toții, cei de acum două zeci de ani, ca și cei din anii de pe urmă, și sala, supraîncarcată, apărea ca o statistică vie.

Cum i'a spuso Dl. Ibrăileanu, Duminică Dl. Petrovici a serbat o nuntă de argint; el a serbat nunta sa de argint cu Universitatea ieșană, cu cultura ieșană atât de vie și de trainică în mijlocul unor circumstanțe adverse pe care nu mai avem nevoe să le descriem. Noi toți intelectualii Iașului suntem ai D-lui Petrovici, și Dl. Petrovici este al nostru al tuturor. Pe vecie și ori și ce s'ar întâmpla în viitor.

Zicem: „ori și ce s'ar întâmpla în viitor". Căci s'ar putea ca dl. Petrovici să serbeze nunta sa de aur în mijlocul altora. S'ar părea că mai este dat urbei noastre să atingă o culme care să nu fie urmată de o cădere neașteptată. In momentul în care comesenii rămași cei de pe urmă la banchetul de la Traian, părăseau la rândul lor sala, s'a răspândit vestea că d. Petrovici va fi transferat la Universitatea din București. Dacă știrea s'ar adeveri, faptul ar reprezenta un act din sumbra dramă a deștrămărei acestei cetăți de cultură care, până acum, și-a supraviețuit sie-însăși cu o atât de frumoasă îndârjire, după cum o dovedește și serbarea de Duminică.

N. D.

AGENTUL PROVOCATOR

Colonelul Riociotti Garibaldi care a jucat în Franța rolul de anti-fascist dar s'a pus în solda poliției italiene și a destăinuit fasciștilor toată activitatea și toate „comploturile" puse la cale de el însuși.

Garibaldi lucra în înțelegere cu Federzoni. Îndată după arestarea la Nissa a lui Garibaldi, s'a produs retragerea lui Federzoni de la departamentul italian al internelor.

Din toată lumea

Biblia ca probă în justiție— Cu ocazia unui proces de posesiune de pământ, între o asociație religioasă mahomedană și guvernul Palestinei, tribunalul din Ierusalim s'a pomenit în fața unei dovezi foarte originale.

Un funcționar al departamentului agriculturei a citat părți din „Geneză" în sprijinul pretenției guvernului asupra posesiunei mormântului Rașelei.

Judecătorul (un englez) a admis acest punct de vedere și a înscris în acte „Geneza" capitol 35 vers 16—20, ca probă în justiție.

Foloasele tutunului— Un profesor american combate credința cum că tutunul ar fi vătămător pentru organizmul omenesc.

Profesorul în chestie pretinde că tutunul înviorează circulația sângelui, și că fumătorii lucrează cu mai mult spor și mai multă ardoare decât nefumătorii.

*

Succesul Suzanei Lenglen — Suzana Lenglen, cunoscuta campioană franceză de tennis, continuă cu desăvârșit succes turneul în Statele-Unite, A câștigat partidele în New-York, Boston, Toronto, Baltimore, Filadelfia, Cleveland, Pittsburg, Columbus și pretutindeni unde a jucat.

S'a calculat că la sfârșitul turneului Suzana va încasa 75.000 dolari (15 milioane lei).

*

Când ai piciorul de lemn... — La Asnières (Franța) un invalid cu picior de lemn s'a culcat lângă foc. După câtva timp, piciorul de lemn s'a aprins, iar flăcările au cauzat invalidului grave arsuri, care îi pun viața în pericol.

*

Kaiserul încasează — Guvernul prusian a trimis ex-Kaiserului Wilhelm 5 milioane Rentenmark (aproape 250 milioane lei), ca prin vărsământ din suma pe care Prusia s'a obligat să i-o dea ca despăgubiri.

Restul sumii va fi plătită în două rate, la 1 Februar și 1 Mai viitor.

Ministerul de finanțe și producția agricolă

Intr'un cerc dela bufetul Palatului regal, în seara festivalului în onoarea misiunei italiene, — cerc în care se aflau și d-nii Garoflid și Manoilescu,—un fost ministru s'a adresat Ministrului agriculturei, cu următoarele cuvinte:

— *„Iți lipsește, d-le Ministru, un subsecretar însărcinat special cu organizarea producției agricole, astăzi problema capitală a vieței noastre economice.*

— *„Nu-mi lipsește subsecretarul, ci banii necesari producției, răspunde d. Garoflid, ridicând ochii spre d. Manoilescu. D. Manoilescu s'a grăbit să părăsască cercul, semn că producția agricolă n'are de așteptat de la Ministerul de finanțe decât sporirea impozitului pe pământul care nu produce destul din lipsă de capital.*

In pag. III-a
Ultima Oră

Vooi din public

„Recolta este bună"....

...Ne asigură un comunicat trimis „Opiniei" și semnat de *doi Directori*—unul general—ai ministerului de agricultură, întocmit pe baza unei statistici, *aduse din condeiu*, a consileratului agricol de Iași.

Statistica aceasta spune că în jud. Iași producția grâului este 1020 Kgr. la hectar. Așa o fi? Pentru o mai bună lămurire dau mai jos patru exemple:

1). *In Com. Miroslava jud. Iași pe o arie de grâu de 38 ha.* din care 17 ha. a Școalei de agricultură, cu o producție medie de 1250 Kgr. la ha; și 21 ha., repartizate pe mai mulți plugari, cu o producție medie de 450 Kgr. la ha., *producția medie a fost de 850 Kgr. la ha.*

2). *In Satul Ezăreni Jud. Iași pe o arie de grâu de 45 ha.* din care 20 ha. a Fermei Universităței Iași cu o producție medie de 1050 Kgr. la ha. și 25 ha., repartizate pe mai mulți plugari cu o producție medie de 570 Kgr. la ha., *producția medie a fost de 815 Kgr. la ha.*

3). *In Com. Cornești Jud. Iași* pe o arie de 70 ha. a unui singur proprietar, *producția medie a fost de 920 kgr. pe ha.*

4). *In Com. Uricani Jud. Iași* pe o arie de 40 ha. repartizată pe mai mulți plugari, *producția medie a fost de 500 Kgl. la ha.*

Deci pe aceste patru arii de grâu din Jud. Iași, în anul 1926, producția medie a fost de 771 Kgr. la ha.—In luteala condeiului, consilieratul de Iași a greșit cu:

1020—771=249 Kgr. grâu la fiecare ha.

Adevărul se vede. Iată cât de bună este recolta.....și cum trebue crezută statistica oficială!

Plugarilor, aclamați pe conducătorii agriculturei române.

AURELIU ȘTFANESCU
Miroslava-Iași

Mort la 126 ani!

Irlandezul William Smith a fost găsit mort în căscioara lui din satul Crossgar (Irlanda). El avea venerabila vrîstă de 126 ani.

Smith a fost sănătos până în ultimul moment, trăia singur și scosese ferestrele de la casă,... pentru ca să aibă mai mult aer.

Cu puțin timp înainte de a muri, Smith a declarat că, pentru a trăi mult, trebue să urmezi următoarele reguli:

—Să nu te căsătorești înainte de a împlini 60 ani; să mănînci mult, dar mâncăruri preparate simplu; să bei zilnic puțin alcool; să nu te scoli prea dimineață; să nu porți noaptea nici un fel de haină; și mai cu seamă, să nu-ți faci niciodată sânge rău.

Comisia Dunăreană

Comisiunea internațională a Dunării, în ședința ținută eri la Bratislav, a decis să-și transfere sediul la Viena, pentru o perioadă de cinci ani.

Englezul și planeta Marte

Dacă tainele interplanetare nu pot fi dezvăluite, englezii voesc cel puțin să se distreze

Zilele trecute planeta Marte s'a apropiat de pământ până la limita extremă. Aceasta a dat prilej ziarelor engleze să povestească următoarele:

Un cetățean englez, aflând de apropierea planetei, s'a dus la biroul de radiotelegrafie din orașul său și a trimes un mesagiu pe adresa lui Marte. Telegrama era redactată într'o limbă misterioasă. Serviciul englez de telegrafie fără fir, supus tradiției de cinste și corectitudine din acea țară, a transmis imediat misiva, pentru care ciudatul cetățeanu a plătit 1 șiling și 6 pence de cuvânt, primind cuvenita chitanță în schimb.

Apoi, fericit și încrezător, omul cu telegrama interplanetară s'a dus într'un bar din apropierea oficiului, unde a așteptat răspunsul fraților din Marte. Aceștia oameni bine educați, s'au arătat plini de atenție față de corespondentul englez. In adevăr, la ora prevăzută, litera M fu înregistrată de aparatul de recepție al telegrafiei fără fir. Și aceasta însemna, după interpretarea unui ziar din Londra: „Minuna"!

Vestea e cam îndrăzneață, și s'ar putea ca niște clienți glumeți să fi abuzat de zelul administrației engleze. Totuși pentru un cetățean britanic, legătura cu alte planete poate să nu pară un lucru prea greu. Englezii nu se îndoesc de nimic. Unii dintre negustorii lor sunt în stare să se gândească să lege cu Marte noi relații comerciale.

Totuși e foarte probabil că toată întâmplarea de mai sus e produsul fanteziei unor ziariști englezi. Presa britanică nu se sfiește să inventeze lucruri minunate pentru a-și mulțumi clienții.

Într'o vară, ziariștii din Londra, în lipsă de alte vești, au născocit niște animale monstruoase care ar trăi în regiunile neexplorate ale Africei. Toată lumea n'a vorbit câtevăa zile decât despre brontosaurii africani. Unii engleji începuseră chiar să se pregătească pentru a pleca în Congo unde supraviețuia această specie antidiluviană, când, în cele din urmă, ziariștii mărturisiră că era numai un vis făcut cu condeiul în mână.

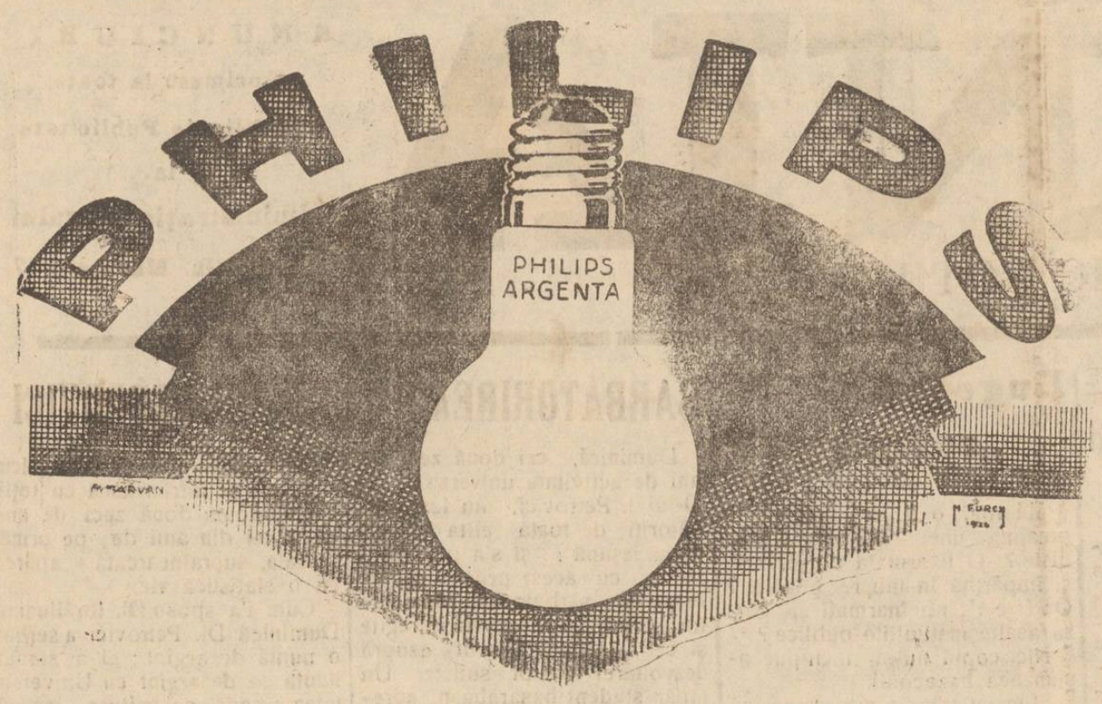

Profitați de ocazie, la schimbarea voltajului, de a vă înlocui toate becurile, cu renumita marcă PHILIPS

Casa de Credit
„RATA"
Magazin Universal str. Gh. Mârzescu 34
Haine bărbătești gata și de comandă, Blăniță de piele, Demiuri, Scurte, Mantile de cauciuc, Raion special de Mantile de damă, Incâlțăminte Galoși și Șoșoni, Manufactură, Stofe
Orice articole de prima necesitate se vând cu
Prețuri avantajoase
MARI INLESNIRI DE PLATA

Epitropia Generală
a Casei Spitalelor Sft. Spiridon
din Iași

Aduce la cunoștința generală că în ziua de 20 Noembrie 1926 ora 10 dimineața va ține licitație publică cu oferte închise în Cancelaria Epitropiei pentru vânzarea arborilor deperisanți din pădurile de mai jos :

1) 1105 arbori din pădurea Orofteana Com. Lunca Jud. Dorohoi. Garanția 30.000 lei.
2) 684 arbori din pădurea Sanauți Com. Tureatca Jud. Dorohoi. Garanția 5.000 lei.
3) 947 arbori din pădurea Roșiești Com. Roșiești Jud. Fălciu. Garanție 6.000 lei.

Condițiunile de vânzare se pot vedea în orice zi de lucru în Biroul Silvic al Casei.

Licitația se va ține conform art. 72—83 din legea Comptabilității Statului.

JACHETA
DE
ASTRAHAN
VERITABIL (Persian)
Garnitură de Scongs
se vinde de ocazie la
Blănăria „Concurs"
Adolphe Rechler
Iași str. Ștefan cel Mare 10
(colț Lozonschi)

Școala Normală „Vasile Lupu" din Iași
are de vânzare cu preț convenabil, circa
1000 decalitri
VIN
VECHI ȘI NOU

Nu uitați!
și nu părăsiți convingerea că
Iride
și **Super-Iride** sunt cele mai bune, mai eftine și mai căutate **vopsele de stofă.**
De vânzare la toate magazinele de încredere din Iași și din toată țara.
Fratelli Gabbiani
București

DOCTOR IN MEDICINĂ
M. WECHSLER
Specializat în Franța în
ARTA DENTARĂ
Boli de gură și de dinți
Consult. 9-12 și 2-7 p. m.
IAȘI, Str. Ștefan cel Mare 13
Casele Leon Mayer

DOCTOR
Tr. Mihailescu
asistent universitar
chirurg secundar gynecolog la spit. Maternitatea
BOLI DE FEMEI, GENITO-URINARE-SIFILIS
Str. Lăpușneanu No. 18, etaj
Telefon No. 164
Consult. 1—3

Dr. Jacques Goldner
Șef de lucrări la Facultatea de Medicină
Boli interne, Boli de copii
Iași, — strada Mârzescu 17
Cons. 2—4 p. m.

Câte zile sunt într'un an, prin atâtea stațiuni trebue să colinde un nervos, căci nervii zdruncina i amărăsc viața, și ne aduc atâtea sufer nțe. Dureri înțepătoare, am țeli, senzații de teamă, dureri de cap complect sau parțiale, vâjâeli în urechi, deranjări de dijestie, insomnie, accese de transpirații, crampe în mușchi, incapacitate la lucru și alte manifestări sunt urmările nervilor slabi, extenuați, bolnavi.

Cum scăpați de această nenorocire ?

Prin veritabilul Kola-Lecithin, un aliment bogat în vitamine; aceasta a devenit pentru omenire un izvor de binefaceri. Activează în mod minunat funcțiunile corpului fortifică măduva spinării și creerul, întărește mușchii și membrele, dă forța și curaj.

In luptă pentru nervi sănătoși

veritabilul Kola Lecithin face adevărate minuni, conduce materiile nutritive până la punctele extreme ale producerii de sânge, înviorează, montează, te întreține tânăr vioiu. Puteți să vă convingeți singuri că nu vă promit nimic neadevărat căci în două săptămâni trimit oricui îmi scrie complect gratuit și franco o mică cutie de Kola-Lecithin și cartea unui medic cu experiență lungă și variată, care a avut însuși de luptat cu suferințele. Scrieți-mi clar adresa Dv. și vă trimit imediat ceia-ce am promis.

CU TOTUL GRATUIT
Ernst Pasternack, Berlin S. O. Michaelkirchplatz No.13 Abt. 289

AVOCAT
Henry Neiger
București
Str. Emancipată No. 22
(colț cu Bulev. Maria 29 bis)

DOCTOR
ZENOBIA VITNER
MAMOȘ
Specializată în Paris
în Boli de Femei, Faceri
Consult. 1—4
Strada Cuza Vodă 9, Iași

Dr. Albert Ficler
Specializat în clinicele și spitalele din *Berlin, Leipzig* și *Frankfurt etc.* în boli de:
Stomac, Intestine și Ficat
Boli de Nutriție:
DIABET, (tratament cu *Insulin*) GUTA, ARTERIOSCLEROZA, etc.
ELECTRO-TERAPIE
Cons.: 9—11 și 3—6.
Iași, Str. Lăpușneanu 27

ȘEDINȚA DE IERI A CONSILIULUI JUDEȚEAN

EXPUNEREA S. S. PROTOEREU NICULEA. PREFECTUL RECUNOAȘTE UNELE ABUZURI ÎN LEGĂTURĂ CU PĂMÎNTURILE BISERICEȘTI

A șaptea ședință a Consiliului Județean, care a avut loc ieri după amiază, a fost consacrată în întregime raportului comisiunei cultelor.

Părintele Niculea, protoereul județului, a făcut o largă expunere asupra raportului acestei comisiuni.

*

S. S. Pr. Niculea a început prin a arăta că jud. Iași are 106 parohii împreună cu cele 26 din oraș.

Dintre aceste parohii 17 n'au încă preoți de mir, adecă absolvenți ai Seminarului, ci preoți monahi, adică călugări a căror cultură se mărginește la școala din mânăstire. Iar dintre toți preoții celor 106 parohii la sate numai șapte sunt licențiați.

Arată apoi ce biserici au fost reparate în județ, satele unde s'au clădit biserici din nou cu ajutorul sătenilor. Arată ce ajutoare s'au obținut de la Prefectură și Ministerul de culte.

Pentru construirea și repararea de biserici cere să se prevadă în bugetul Prefecturei, un fond global care să fie împărțit după necesități.

Insă acest fond să fie împărțit cu avizul protopopului, cel mai în măsură de a cunoaște necesitățile bisericilor din județ.

*

La aceasta a răspuns d. *prefect Axinte*, că de acum înainte nu va mai acorda nici un credit preoților și învățătorilor, fără avizul protopopului și revizorului școlar.

Protoereul Niculea și d. Florea, revizorul școlar s'au declarat mulțumiți.

*

In continuarea expunerei Sfinția Sa a ridicat chestia împroprietărirei preoților la sate.

D. I. Axinte răspunzând, *a recunoscut că s'au comis unele abuzuri în această chestiune și a anulat unele contracte ale Ministerului Cultelor.*

E de părere ca pământurile în plus să fie arendate prin licitație invalizilor, orfanilor și văduvelor de războiu.

Păr. Niculea comunică că în chestia pământurilor bisericești, fie care parohia are constituit după noua lege de organizare bisericească consiliu parohial și Epitropie.

Deci aceste sunt în drept să **decidă** asupra avutului bisericesc și asupra pământurilor în plus. Propune să se țină samă de consiliul parohial din fie care parohie asigurând consiliul că veniturile pământurilor în plus ce vor fi arendate, se vor întrebuința la clădiri de case parohiale și reparații de biserici.

Dar partea cea mai interesantă a expunerii Păr. Protoereu Niculea a fost asupra *situației morale a populației satelor.*

Din expunerile făcute de D-l Medic Primar Vasiliu și Inginer Grigoriu, s'a văzut câte n'au de întîmpinat în masa satelor, din cauza lipsei unei conștiințe luminate. In adevăr ne îngrozesc știrile ce citim zilnic în presă: furturi, crime imoralități etc. toate arată ce viață slăbită moralicește duce populația satelor. Dacă adăugăm la aceasta ravagiile alcoolismului, d'ferite boale și patimi ce slăbesc viața satelor, — avem tabloul complect de o slăbănogire a vieții morale și fizice a populației satelor noastre. Sf. Sa arată apoi ce rău mare face în populația de la sate propaganda nechibzuita politică. In această chestie este foarte mult de spus; Satele noastre atât de liniștite altă dată, astăzi sunt împărțite în tabere politice ce se dușmănesc, și răul devine și mai mare dacă în aceste lupte pătimașe se amestecă preotul și învățătorul.

Asigură Consiliul județean că și I. P. S. Mitropolit Pimen și Sf. Sa în calitate de protoereu sfătuește preoțimea să se țină departe de luptele politice.

Preotul are menirea să propage armonia și pace în popor.

Mai departe Păr. Protoereu propune Consiliului județan și D-lui Prefect, a reîncepe conferințele administrative cu toți factorii principali de la sate! Preot, învățător, primar, notar perceptor, agent Sanitar, agent agricol. etc. pentru a stabili între ei armonie și conlucrare pe toate chestiile ce privesc binele obștesc.

Dacă în unele sate se observa din partea clerului o acțiune culturală mai anemică, vina stă în faptul că nu avem în toate satele preoți bine pregătiți.

Din totalul preoților ce păstoresc la sate numai jumătate sunt cu seminarul complect, restul sunt cu seminarul inferior și aproape 20 de ieromonahi cari suplinesc în parohii.

Păr. Protoereu roagă Consiliul să înlesnească protoereului județului și Revizorului Școlar mijloace de transport ca și Inginerului de județ, Medicul Primar și Consilierului Agricol.

Cu chipul acesta va putea fi mai des la sate stimulând preoțimea pe calea datoriei.

In populația noastră sătească trebuește o largă propagandă în legătură cu întărirea credinții.— Sf. Sa făgăduește că va da tot sprijinul școalei, sfătuind pe preoți a fi alături de colegii lor învățători, în lupta pentru luminarea satelor.

Va continua acțiunea sa mai departe în organizarea șezătorilor culturale la sate.

Roagă Consiliul să prevadă în buget un fond pentru procurarea de cărți morale și cu conținut practic pentru a fi destribuite sătenilor la șezătorile culturale religioase.

D-l Prefect Axinte și întreg Consiliul județean aprobă în totul vederile Păr. Protoereu, îi mulțumește pentru interesul mare ce-l arată în luminarea satelor și mai ales pentru activitatea sa neobosită în deajuns de cunoscută tuturora.

Făgăduește că va sprijini în totul credința și biserica pentru a fi o forță vie în masa populată de la sate.

Intrucât toată ședința a fost ocupată cu raportul P. S. Protoereului Niculea, discuțiile în legătură cu raportul comisiunei culturale vor avea loc în ședința de astăzi a Consiliului.

Mâne se va da raportul comisiunei școlare iar Vineri comisiunea economică.

Apoi se va trece la votarea bugetelor fiecărei comisiuni și în urmă bugetul general al Prefecturei.

L. PAUL

Hotărârile Conferinței

Inspectorilor Școlari

După cum am anunțat, ieri dimineață a început conferința inspectorilor și revizorilor școlari din Regiunele Bacău și Iași sub președinția d-lui Inspector general Sakelarescu.

Revizorii școlari împreună cu Inspectorii au căzut de acord asupra modificărei modului de achitare a salariilor învățătorilor.

Astfel de unde până acum statele de plată erau trimise percepților și se produceau întârzieri, salariile învățătorilor vor fi plătite prin chitanțe individuale eliberate de revizorul respectiv.

*

S'a hotărât deasemenea începerea Cercurilor Culturale la sate.

In cursul lunei acesteia se vor deschide pe lângă școlile complimentare, și școlile de adulți.

S'a mai hotărât de a se înființa cât mai multe ateliere școlare.

*

Ședința de după amiază a Conferinței a avut loc la școala primară Trei Erarchi.

D. Revizor Școlar Nicula a făcut o inspecție a școlii, iar apoi inspecția a fost supusă unor amănunțite critice.

In modul acesta revizorii sunt supuși unui examen.

RECTIFICARE

Primim :

Domnule Director,

In ziarul Dv. apărut aseară, în pagina II-a, coloana ultimă, se găsește inserată o informație, după care „Fabrica de Bere Zimbru" din str. Păcurari „dând faliment", ar fi somat Căminul Studenților Evrei să evacueze încăperile, ce ocupă acolo.

Rog să binevoiți a pubica prezenta rectificare, în senzul că, **„Fabrica Zimbru" se află în plină activitate și n'a dat faliment**, că niciodată n'a fost instalat în clădirele sale Căminul Studenților Evrei, — și că, probabil totul se reduce la la o confuzie, pe care reporterul Dv. a făcut'o între Fabrica noastră și o altă întreprindere din aceiaș stradă.

Primiți asigurarea deosebitei mele considerațiuni,

M. Cațap

INFORMAȚII

x *Lipsa de vagoane.*—La Camera de Comerț a avut loc ieri o conferință în vederea ameliorărei grelei situații în care se află chestia transportului la Iași.

Din cauza enormei lipse de vagoane, lemnele nu pot fi aduse în Iași, iar cerealele și oleaginoasele putrezesc neputând fi cărate la destinație.

La conferință a luat parte și d. Nițescu, directorul Regional c. f. r.

S'a încheiat un memoriu cu care d. Cerchez va pleca azi la București pentru a stărui să se acorde Direcției Regionale Iași, un număr mai mare de vagoane.

x *Serată intimă.*—In ziua de Sf-ții Mihail și Gavril a avut loc în saloanele D-nei și D-lui avocat Alfons Herovanu, aniversarea nașterei și a zilei onomastice a micuțului lor fiu Radu-Mihai. Turta ocazională a fost ruptă de D-na Marie Herovanu, mama fraților Eug. și Alf. Herovanu, și de D-na D. Belloiu, străbunica micuțului. Intr'o animație deosebită s'a petrecut până târziu.

Dintre asistenți remarcăm pe d-na Marie Herovanu, Victoria C. Mariaescu, D. Belloiu, d-na și d. G-ral Alexe Anastasiu, d-na dr. Sava-Goiu, d-na și d. Eugen Herovanu, d-na și d. Alf. Herovanu, d-na col. Cătuneanu, d-na general Davidoglu, d-na Ana G-ral Râșcanu, d-na și d. I. C. Teodorescu-Uricani, I. Tessaro (Tg.-Frumos), d-na și d. B. V. Belloiu, d-na Nat. Gusty, d-na și d. A. Nicolau, d-na și d. Eug. Marinescu, d-na Eufr. Teodorescu, d. Mircea Herovanu, d-rele Angela Sava Goiu, Dorina Teodorescu, Rodica Yvonette Herovanu ș. a.

PIERDUT buletinul de înscriere în biroul Populației, eliberat de Comisia Disp. a 4-a; libretul de armată eliberat de Cercul de Recrutare Chișinău și actul de naștere eliberat de Primăria Chișinău.

Le declar nule și fără valoare în mâinile oricui s'ar afla.

GRIVOROT ȘMIL
str. Pantelimon No. 40

DE VÂNZARE două prăvălii, două odăi și o bucătărie în strada Anastasie Panu No. 36.

PENTRU eșirea din tovărășie se vinde moara Sf. Gheorghe din Șoseaua Păcurari, având poziție escelentă.

A se adresa la moară.

DE INCHIRIAT o locuință compusă din două odăi și o bucătărie, la etaj, în str. I. C. Brătianu 139.

A se adresa d-lui M. Haimovici str. Procopie 2.

— Societatea Comunală de Electricitate din Iași face cunoscut Onor. Public schimbarea în parte a Voltajului, când becurile trebuie schimbate în 220 Volți, Becurile cu noul voltaj, mărcile Tungsram, Philips, Mazda, Ferowatt, Osram etc., garantate monovat și 1|2 Wat, toate mărimile se găsesc de vânzare cu prețul fabricei la cunoscutul depozit de Becuri **ZAHARIA WEIS din Piața Unirei.**

Abonați-vă la Opinia

ULTIMA ORA

DESCHIDEREA PARLAMENTULUI ITALIAN

Pedeapsa cu moarte a fost admisă

Roma 1o.—Eri s'a deschis sesiunea extraordinară la Camerei. Deputaţii fascişti au ovaţionat pe Mussolini.

Toţi erau îmbrăcaţi în cămeşi negri.

Opoziţia—cu excepţia partizanilor lui Salandra şi ai lui Giolitti—a lipsit de la şedinţă. Insuşi d. Giolitti a fost absent.

Pe culoarele camerei deputatul reformist Occini a fost bătut de generalul Saracci, comandantul miliţiei fasciste.

*

Turatti a propus o moţiune în sensul ca opoziţia de pe Aventin precum şi comuniştii să fie excluşi din Cameră. La moţiune a aderat şi Farinacci.

*

Proectul pentru introducerea pedepsei cu moarte a fost votat cu o notificare.

S'a şters punctul cum că tribunalul excepţional poate judeca pe străinii care ar răspândii ştiri falşe împotriva siguranţei statului fascist. Această concesiune s'a făcut desigur în urma intervenţiei şi a Franţei.

Pedeapsa cu moarte a fost introdusă cu 298 voturi contra 8.

Situaţia în Jugoslavia

Belgrad 10.— Primul ministru Uzunovici a avut o lungă întrevedere cu d. Passici, apoi a fost primit în audienţă de rege.

Acestea sunt în legătură cu apropiata remaniere ministerială.

Mare afacere de spionaj

descoperită la Praga

Praga 10— S'a descoperit o mare afacere de spionaj la tipografia institutului cartografic. A fost arestat un lucrător care a furat importante documente militare ce fuseseră ţinute în mare secret. Documentele au fost vândute unei reprezentanţe diplomatice străine.

Au fost arestaţi şi 9 complici. Alte amănunte lipsesc deocamdată.

„COMERŢUL FORESTIER"

SOCIETATE ANONIMĂ ROMÂNĂ

IAŞI -- Sediul central str. Ştefan cel Mare 4

(la Banca Româno-Franceză)

Depozit de Cherestea

EN-GROS şi EN-DETAIL

STRADA UZINEI No. 23

(vad comercial de cherestea de zeci de ani)

Bogat asortat cu tot felul de materiale lemnoase, servind prompt extrem conştiincios şi cu preţuri mai eftine ca oriunde.

Facem mari înlesniri de plată fără nici o dobândă.

Studenţimea cinsteşte

memoria lui M. B. Cantacuzino

Studenţimea ieşeană a comemorat astăzi pe marele jurisconsult Matei B. Cantacuzino.

Studenţii s'au adunat dimineaţa în Aula Universităţii.

Cursurile la facultăţile de Ştiinţi şi Litere au fost suspendate, ca un omagiu pentru mult regretatul Matei B. Cantacuzino.

La orele 1o studenţii în corpore cu drapelul Universităţii în frunte au pornit spre Catedrala Metropolitană.

Autorităţile militare şi poliţieneşti au luat măsuri de pază pentru orice eventualitate.

In fruntea studenţilor mergea un cordon de jandarmi.

Pe tot parcursul străzilor, Carol, Lăpuşneanu, Cuza Vodă şi Ştefan cel Mare studenţimea a cântat imnuri naţionale.

*

La orele 10 jumătate studenţii între care era şi d. prof. A. C. Cuza, au ajuns la Mitropolie.

In Catedrală I. P. S. S. Mitropolitul Pimen, înconjurat de un sobor de preoţi, a oficiat un serviciu religios.

Apoi Inaltul Prelat a adus omagii memoriei marelui dispărut.

*

Dela Metropolie studenţii s'au dus în corpore la Palatul de Justiţie.

La bustul lui Matei Cantacuzino, studenţii au depus o jerbă de flori după care au vorbit doi studenţi, şi d. prof. I. Leatris.

La orele 12 studenţii s'au întors la Universitate în corpore de unde s'au împrăştiat în linişte.

REP.

BECURI

electrice, noul voltaj

cele mai solide, cele mai rezistente, din fabricile cele mai renumite: **Philips, Osram, Tungsram, Mazda, Ferrowatt,** etc. mărci garantate, cumpăraţi mai eftin ca oriunde numai la Depozitul general

Zaharia Weiss

Piaţa Unirei

Pact de garanţie ruso-polon

Varşovia 1o. — Guvernul sovietic şi-a dat agrementul pentru numirea d-nului Patek ca ambasador al Poloniei la Moscova.

Noul ambasador va începe tratative pentru încheerea unui pact de garanţie ruso-polon.

Ex-kaiserul se pregăteşte

să revie în Germania

Londra 10.— Din Dorn se anunţă că la reşedinţa ex-Kaiserului Wilhelm domneşte o vie activitate. Două zeci de fruntaşi politici germani au sosit acolo şi ţin des consfătuiri. Telegraful şi telefonul funcţionează neîntrerupt.

„British United Press" a-flă că e vorba de pregătiri pentru readucerea Kaiserului în Germania.

Deocamdată e vorba de familiarizarea opiniei publice mondiale cu această reîntoarcere, iar apoi lumea va fi pusă în faţa unui fapt îndeplinit.

Alegerile din Grecia

Repartizarea locurilor în Cameră

Atena 1o.— Un comunicat oficial dă următorul rezultat al alegerilor:

Republicani	165	deputaţi
Gunarişti	65	„
Metaxişti	67	„
Comunişti	7	„

Mai lipsesc câteva rezultate.

*

Corpul diplomatic a felicitat pe guvern pentru modul cum s'au făcut alegerile.

Chiar şi regaliştii au recunoscut că alegerile au decurs fără nici o presiune.

*

D. Venizelos a înştiinţat că ar fi dispus să se înapoeze în Grecia dacă va fi convins că aceasta ar fi oportun.

Noul guvern va fi format după alegerea preşedintelui camerei.

Imprumuturi americane

pentru România

Bucureşti 10—In Capitală se află d. Emile Gihl, reprezentant al unui grup germano-american în vederea acordării unui împrumut de 10 milioane dolari pentru oraşele din România.

D. Gihl a vizitat întâiu principalele oraşe ardelene, apoi Ploeştii şi Brăila şi va vizita Cernăuţii şi Chişinăul. După terminarea vizitelor va trata împrumutul pe termen de 25 de ani cu dobândă de 7 jumătate la sută.

In urma vizitei Reginei Maria, finanţa americană dovedeşte o stare de spirit favorabilă pentru România.

Se speră că după împrumutul oraşelor, ni se va acorda şi un important împrumut industrial.

Ridicarea unei noui catedrale la Belgrad

Belgrad (Ceps)—Incă cu mulţi ani înainte de războiul mondial a fost organizată, nu numai în Serbia antebelică, dar şi în întreaga lume printre naţiunea sârbă, o colectă pentru ridicarea unei catedrale monumentale la Belgrad, pe locul unde în 1594 au fost arse din ordinul lui Sinan Paşa osemintele sfântului Sava, fondatorul culturei sârbeşti.

Societatea pentru construirea acestei catedrale a hotărât în ultima sa şedinţă să anunţe un concurs pentru proectul arhitectonic. Catedrala va fi ziditâ pe o suprafaţă de 3 mii m. p. cuprinzând în interior 2 mii m. p.

Ea va fi cea mai mare din Europa centrală, deoarece vor putea cuprinde 6 mii persoane. Va fi construită din piatră în stil bizantin şi va avea 5 cupoale.

Consiliul trancez de miniştri

Paris 1o.— Consiliul de miniştri s'a întrunit la Eliseu sub preşedinţia d-lui Doumergue, pentru a discuta chestia incidentului cu Italia.

D. Briand a făcut un raport a convorbirilor avute cu ambasadorul italian Avezzana. Acesta s'a informat despre afacerea Garibaldi şi totodată a exprimat regrete pentru cele petrecute la Ventimiglia, Benghazi şi Tripolis. A asigurat din nou că guvernul italian va lua măsuri aspre pentru pedepsirea vinovaţilor.

Muncitorii arestaţi

au declarat greva foamei

La Siguranţă sunt încă menţinuţi arestaţi muncitorii Gh. Romaşcanu, Simion Buzea, Gh. Popescu, Iancu Grünberg, Şmil Poleac, Polea, Sami Moscovici şi Finkel zis Bumi.

Deasemenea este menţinut arestat şi studentul Wasserman.

Ca protest în contra arestărei lor şi a tratamentului la care sunt supuşi muncitorii au declarat greva foamei.

Astăzi ei sunt în a cincea zi de grevă.

Ei cer să fie trimişi spre judecată, dacă au vre-o vină; sau să fie eliberaţi.

Incendiile de păduri

din jud. Neamţ

Din Piatra Neamtz, ni se comunică o serie de incendii declarate la pădurile din judeţ.

Astfel, din cauza unor neglijente s'a aprins pădurea Ciuboaia din jurul satului Petricani.

In pădurea statului din jurul comunei Păngăraţi, au fost distruse ca la 5 hect.

Focul a luat naştere la punctul numit Valea Dohtisului din cauza unor lucrători care au făcut foc în pădure.

Pădurea Corbu a fost distrusă şi ea pe o întindere de 10 ha.

Marele incendiu din pădurea Tazlău a fost complect localizat.

Focul a luat naştere la locul numit Piscul Gemenei.

Au fost distruse peste 40 ha. de pădure de brad.

Se crede că acest foc a fost pus.

Şeful companiei de jandarmi, a plecat la faţa locului.

Atacerea Alschock

Alte mandate confirmate

Bucureşti 10.—Tribunalul secţia III a examinat eri mandatele de arestare emise contra bancherilor A. Elias şi S. Seni, precum şi contra fraţilor Ionel şi Henry Alschek (fraţii dispărutului).

Au pledat opt avocaţi, iar dezbaterile au ţinut cinci ore.

Aseară la ora 9 şi jumătate tribunalul s'a pronunţat, confirmând mandatele contra fraţilor Alschek şi a infirmat mandatele celor doi bancheri.

Citiţi „Opinia"

x **Pruno abandonat.** Femeia Catinca Constantin din com. Covarna (Fălciu) trăia de mai multă vreme în combinaj cu flăcăul Ion Agapi.

Duminică 7 Noembrie a. c. femeia a dat naştere unui copil de sex femenin pe care l-a lepădat în curtea case :concubinului ei.

Copilul a fost luat spre creştere de către mama lui Ştefan Agapi.

x Consiliul de război secţia I subpreşedinţia d-lui Colonel A. Bădeanu a judecat pe Zisu Mayer şi Herşcu Moise acuzaţi de părăsire de post.

Acuzaţii au fost apăraţi de d-nii N. Rodoş şi A. Schreiber.

Consiliul a achitat pe ambii inculpaţi.

SPECTACOLE

— Succesele strălucite ale operetei din Vilna de la marele teatru „Eforia" din Bucureşti au răspândit zvonul în toată ţara şi pretutindeni se aşteaptă cu nerăbdarea sosirea turneului.

Trupa aceasta va vizita în curând şi oraşul nostru, dând un ciclu de cinci reprezentaţii în sala Teatrului Sidoli.

Ansamblul se compune din cei mai reputaţi artişti scenici şi lirici, talente superbe cari dau sul'ul vieţei actuale ce o reprezintă. Nu artişti ci o selecţiune, de maiştri făcută de directorul-organizator Mazo, ne farmecă, ne transportă în alte sfere, acele 2-3 ore de reprezentare a unei operete, plină de vrajă, de la ridicare până la căderea cortinei. Dragostea caucaziană, Floarea din Stambul, Sylvia, Contesa Marita, şi Bayadera fo mează ciclul operetelor cari vor fi reprezentate în oraşul nostru. Aceste pietre preţioase ale tuturor repertorilor moderne, strălucesc şi mai puternic pe scena plină de suflet şi farmec a Teatrului din Vilna, pe care vor admira-o în curând plin de entuziasm, ieşenii noştri, adânc cunoscători în arta cântului şi a scenei.

Numai ou

150 lei

se execută în mod ireprosabil **orice ramă** culoarea mobilei mărime naturală: în mahon, frasin, nuc, aurit, metal etc.

Asortiment bogat 120 modele, numai la

Israel Berghер S-sor

str. Anastasie Panu 50

Sanatoriul Dr. Tzaicu

IAŞI, STR. CAROL 20, Telefon

Clinică Chirurgicală perfect instalată. Asepsia cea mai riguroasă. Adaptat la chirurgia de urgenţă, Mecanoterapie, Gynecologie, Ortopedie, Electroterapie, **Raze-Ultra-violete.**

Aparat de Raze Röntgen

Se primesc boli interne şi nervoase (excluse bolile contagioase şi nervoşii turbulenţi).

Informaţiuni şi consultaţiuni între orele 2-4 p. m.

Farmacia Curţei Regale şi Laboratorul

de chimie analitică Fraţii Dr. Konya

Succesori Dr. EM. GROZEA, IAŞI

LABORATOR DE PRODUSE CHIMICO-FARMACEUTICE

premiate cu medalii de aur în ţară şi străinătate

Specialităţi proprii aprobate de Consiliul Sanitar Superior

Câte-va din aceste specialităţi:

Vinul Konya: tonic, nutritiv, cu principiile de Cola, Coca şi Guarana.

Sudex: pudra antisudorifică, de mare efect contra transpiraţiei la mâini, picioare, etc.

Dentalin: renumita apă de gură.

Crema de Pete: contra petelor de orice fel de pe obraz şi pentru îngrijirea feţei.

Preparate cosmetice Margot: crema, pudra şi săpun pentru înfrumuseţarea feţei.

Salparill: cel mai bun sirop depurativ al sângelui stricat, având ca efect reînoirea organismului.

Kalmadon: antinevralgie, contra durerilor de dinţi, de cap, nevralgii, etc.

Laboratorul de analize: primeşte analize chimice de orice fel.

ŞTIRI DIN ŢARA ŞI STRĂINATATE

Inscrieţi-vă în listele-electorale

Săptămâna trecută am atras atenţia administraţiei comunale că este obligată prin lege să organizeze lucrările de completare a listelor electorale.

Sântem la 10 Noembrie şi primăria n'a făcut nimic, lăsând literă moartă textele precise din legea electorală şi legea administrativă.

Dacă primăria nu înţelege să-şi îndeplinească din oficiu obligaţia legală,—atunci cetăţenii sunt în drept s'o silească.

O cerere în acest senz s'a făcut în numele partidului socialist.

Nu-i suficient.

Fiecare cetăţean care are dreptul a fi înscris în liste, să seziseze primăria, cu petiţii în regulă şi să stăruiască a se pune rezoluţii.

Cetăţeni, înscrieţi-vă în listele electorale. Aveţi timp numai 6 săptămâni.

O dobrogeancă

a trăit 135 ani

Din Măcin se anunţă: în comuna Carcaliu a încetat din viaţă femeia Maria Ustav, lipoveancă, în etate de 135 ani.

Maria n'a fost bolnavă niciodată; de asemenea, din cei şapte copii ai ei nici unul n'a fost bolnav.

La înmormântare au luat parte 82 nepoţi şi strănepoţi. In timpul vieţii, arhi-bătrâna s'a hrănit cu peşte şi zarzavaturi, iar rachiu n'a gustat niciodată.

ŞEDINŢA CAMEREI AGRICOLE

BUGETUL.— ALTE HOTĂRARI

Ieri după amiază a avut loc şedinţa Camerei Agricole.

A prezidat d. D. Tacu.

S'a admis bugetul Camerei care se ridică la cinci milioane lei.

Au vorbit d-nii dr. Enăşescu, Mihai Georgescu, consilier agricol, dr. Iliescu, general Popovici, Ernest Mihailescu etc.

S'a hotărât înfiinţarea unui mare depozit de reproductori din Nordul Moldovei, similar celui de la Graşi (Neamţ).

Se vor angaja conferenţiari agricoli pentru a ţine cursuri cu sătenii.

Se va continua selecţionarea seminţelor începută de d. dr. Săulescu.

S'au mai dat ajutoare pentru şcolile agricole şi pentru pepinierele de la Vişan şi Cotnari.

In comitetul de direcţie al Camerei a fost primit d. V. Cristea în locul d-lui Gatoschi.

Şedinţa a luat sfârşit la orele 6 seara.

In jurul asasinatului din Fălticeni

Rezultatele autopsiei

Fălticeni 10.— Astăzi la ora 11 jum. dim. s'a procedat la autopsia cadavrului lui Leib Schwartz ucis în împrejurările cunoscute de cititori.

Autopsia a fost făcută la Spitalul „Stamati" de către Dl. Dr. Gabriel Tatos. Asistenţi D-nii Dr. Bercovici, Prof. Dr Mătare, Judecător Rusu, Doctorand Schwartz Sub. chirug Sofronii şi Secretar Tomescu.

Din rezultatul autopsiei reese că glontele a fost tras de la 2 metrii, a străbătut artera carotidă, a ieşit prin spate perforând 2 vertebre, ceiace a pricinuit moarte lui Leib. La ora 2 jum. a avut loc înmormântarea nefericitei victime.

I. Noir

CITIŢI „OPINIA"
şi-o răspândiţi

Şi în Statele-Unite

se cumpără voturi

După rezultatul alegerilor din Statele-Unite, senatorii republicani au anunţat că vor contesta alegerea de doi senatori democraţi (din Pensilvania şi Illinois) care au reuşit numai graţie faptului că au cumpărat voturi.

Cei doi senatori contestaţi au cheltuit în campania electorală 600,000 dolari, adică aproape 120 milioane lei!

Aşa dar, corupţia electorală este în floare şi în America, cum înfloresc dealtel şi alte corupţii, poate chiar mai rău decât la noi...

SCRISORI DIN BARLAD

Sentinţă în procesul fraudelor de la primărie.—Sfinţirea unei biserici.—In cri fenul lui Dante,—Sinucideri — Prinderea unei îndrăzneţe bande de tâlhari

Bârlad 10.—Am scris că tribunalul Tutova, a judecat procesul fraudelor de la primăria locală, proces ce se târăgăneaza de câţiva ani şi în care d-l Corneliu I. Droc, fost preş dinte al comisiei interimare, sub trecuta guvernare a partidului poporului, Neculai Dorin, fost vice preşedinte şi alţii, erau acuzaţi de rea administraţie în averea comunii. Tribunalul pronunţându-se *i-a achitat.*

Sfinţirea unei biserici.—In comuna Perieni, a avut loc sfinţirea bisericii cu hramul „Sf. Voevozi" ridicată de gospodarii acelei comuni.

Serviciul religios, a fost oficiat de P. S. Episcopul Iacov, l Huşului, înconjurat de un numeros cler.

Au rostit cuvântări P. S. S. Episcopul, d. Vasile Stoica, Prefectul Judeţului şi d. Profesor Paul Constantinescu.

Cu ocazia aceasta au fost ridicaţi la rangul de preoţi: Sachelarul Ilie din Bârlad, Gâlea din Perieni, diaconul Chirilă, iar preotului Cozma din Buda, s'a dat imputernicirea de a fi preot duhovnic.

Solemnitatea sfinţirei, s'a făcut în prezenţa unei numeroase asistenţe de săteni, preoţi şi oficialităţi.

Intuneric pe străzi.— De şi la Bârlad avem o societate pe acţiuni, a uzinei electrice, de şi se încasează bani de la contribuabili, totuşi aici domneşte în timpul nopţei, pe străzi, un întuneric de nepătruns.

Eşti expus la fiecare pas, dacă nu să-ţi spargi capul de stâlpii de la felinarele electrice, apoi să dai prin băltoagele de pe străzi.

Acest întuneric dă pas liber tuturor răutăţilor.

Pungaşii pot opera; iar desfrâul practicat de elevi şi elve de şcoală a întrecut orice margine.

Bârladul în direcţia asta, bate recordul.

O cercetare severă din partea celor în drept, nu ar strica să se facă, pentrucă merele putre de strică pe cele bune.

Aşteptăm şi vom reveni de va fi nevoe.

Bandă capturată.— Zilele acestea, a fost capturată de jandarmi, după mari greutăţi, o parte din o bandă de tâlhari, care timp de câteva luni, a jefuit în judeţul nostru la drumul mare.

Hoţii care erau înarmaţi cu arme militare, au jefuit câte va automobile pentru curse de pasageri, convoae de căruţi etc.

Banda avea un casier, pe un agent de percepţie.

Cercetările le continuă Dl căpitan Angelescu, comandantul companiei de jandarmi.

Sinucidere.—In oraşul nostru, sa sinucis pe drum Mina Marcovici, tăindu-şi gâtul cu un briciu; iar în com. Chilieni, C-tin I. Gaboră, înecându-se în o fântână.

Cea întâi era suferindă, iar cel de al doilea, fiind că era urmărit pentru dezertare.

SANDU

Oferta engleză

pentru un împrumut de 30 milioane lire sterling

Se afirmă că Banca Schroeder et Comp. din Londra a oferit statului român un împrumut de 30 milioane lire engleze plătibil în mai multe rate.

Statul român va trebui să ofere următoarele garanţii: redevenţele de petrol şi veniturile căilor ferate.

Tranzacţia se loveşte de două dificultăţi: prima este dobânda rentei acestui împrumut, dat fiind că renta de consolidare actualmente negociată la Londra produce după cursul zilei aproximativ 10 la sută, dobândă pe care Statul român nu o poate accepta pentru noul împrumut.

A doua dificultate ar fi chestiunea controlului exercitării garanţiilor oferite, control pe care unii l ar socoti incompatibil cu independenţa economică a României.

Plata impozitului

pe cifra de afaceri

Administraţia Financiară îşi aduce la cunoştinţa contribuabililor, că toţi acei care ţin registre pentru cifra afacerilor şi nu vor achita impozitul, conform legei, adica: în zilele corespunzătoare alfabetului la litera sa, li se vor dresa acte de contravenţie.

De aseminea li se vor dresa acte de contravenţie şi acelor impuşi anual, dacă nu vor achita de îndată luna a 2-a pentru luna precedentă, de oarece aceşti din urmă nu se bucură de alt avantaj decât numai că sunt dispensaţi, de a ţine registre, însă plata se face în aceleaşi condiţiuni ca şi celor cu registre.

In jurul catedrelor

de la fac. de teologie

Prin demisia Preoţilor Ciceronе şi Valeriu Iordăchescu de la catedrele la care au fost recomandaţi de Senatul Universitar, pentru facultatea de teologie din Chişinău—s'au declarat vacante catedrele de patrologie şi Ermeneutică.

Pentru aceste două catedre Rectoratul Universităţei a primit numeroase petiţii de înscriere.

Sunt vre'o zece candidaţi.

Nici unul din aceştia nu este ieşean.

Rectoratul a mai primit şi o contestaţie asupra unei candidaturi.

Un cerealist jefuit

în holul Băncei Moldova

Un alt furt s'a săvârşit eri în holul Băncei Moldova.

Cunoscutul cerealist Iaşilovschi venise la Banca spre a depune suma de 60,000 lei.

In timp însă ce se întreţinea în mijlocul holl-ului cu mai mulţi prieteni, cerealistul a constatat lipsa pachetului cu bani.

Cercetările făcute imediat pentru aflarea hoţului, au rămas infructuoase.

MIRIŞTE IN FLACARI

Roman. — Autorităţile romaşcane au fost înştiinţate de un mare incendiu izbucnit în judeţ.

Acum 2 zile a luat foc Mirişte a din jurul satului Pupilaţi.

Focul s'a propagat pe o mare întindere, cuprinzân şi o şură d-lui Irimescu, în care se aflau 2 vagoane de orz.

Din cercetări s'a stabilit că focul a luat naştere din neglijenţa unor copii care au făcut foc pe câmp.

x AFACEREA BRAUNER.— Curtea de apel pronunţându-se eri în procesul casierului Băncei Moldova d. B. Brauner, a hotărât o nouă expertiză a grupului.

Ca experţi au fost numiţi d-nii profesor Minovici, Modron şi Bulici-Bucureşti.

x Curtea de apel secţia II, pronunţându-se în recursul în contencios făcut de d. C. Vasiliu contra deciziunei Direcţiei C. F. R. prin care s'a arendat unei alte persoane, restaurantul gării Paşcani, — l'a respins ca nefondat.

Noi zăcăminte de marmoră

în Cehoslovacia

Praga. (Ceps). In împrejurimile oraşului Siahi din Slovacia lângă graniţa ungară, s'au descoperit de curând noi zăcăminte de marmoră.

Zăcămintele se găsesc la o adâncime de 30 m. şi conţin marmoră de calitatea celei suedeze. Societatea care va exploata carierele pe o suprafaţă de 120 ha. construeşte o linie particulară de 14 km. până la reţeaua principală a căilor ferate.

Improprietăriri neregulate la Sculeni

La Consilieratul Agricol s'au primit mai multe plângeri de modul cum s'au făcut improprietăririle în com. Sculeni.

D. consilier M. Georgescu, ducându-se în cercetare la faţa locului, a constatat că plângerile erau întemeiate.

Un mare număr de săteni au rămas neîmproprietăriţi.

S'a luat dispoziţia ca acei care au fost omişi, să fie improprietăriţi de pe moşia Stânca-Greceanu.

De altă parte se va întocmi un tablou general de toţi cei neîmproprietăriţi. tablou care va fi trimis autorităţilor superioare agrare spre aprobare.

INFORMAŢII

x Diferendul care se ivise în ultimul timp între d-nii general Mircescu, ministru de războiu şi Lapedatu ministru de finanţe, e pe cale de aplanare.

Se vor acorda ministerului de războiu credite importante pentru hrana şi echipamentul trupei, pentru solde şi armament.

x Ziarul „Cuvântul" anunţă că liberalii se pregătesc să ia puterea. D. Vintilă Brătianu a declarat că evenimentele ce se succed sunt aşa de importante, încât trebue să găsească partidul liberal gata pentru a face faţă oricărei eventualităţi.

Piaţa Valutară

Leul la Paris a cotat ieri 16,85; la Zurich 2,83

Devizele în Capitală au notat: Francul francez 5 90; francul belgian 5,05; francul elveţian 34,90; lira engleză 875; dolarul 180,50; lira italiană 7,65; cor ana cehă 5.35; Rentenmark 42,80.

x **Concordatul.** — Ziarul „Tribuna" din Roma anunţă că textul concordatului între Vatican şi România a fost fixat.

Concordatul va fi semnat curând la Bucureşti şi prevede dreptul *placet* pentru guvernul român şi numirea episcopilor de către Papa.

x *In jurul dramei din judeţul Tecuci,* se anunţă că victima, d-na Zoe Creţu a încetat din viaţă.

Versiunea după care vechiul Ion Sârbu, ar fi comis o crimă pasională, nu pare întemeiată. El şi-ar fi împuşcat stăpâna din răzbunare, deoarece fusese ameninţat că va fi îndepărtat din serviciu.

x In ultimile trei zile s'au declarat cinci noi cazuri de scarlatină.

In judeţ nu s'a declarat ieri nici un caz nou.

x Eri s'a judecat în faţa tribunalului secţia II, camera de consiliu, procesul de evacuare a Sfatului Negustoresc.

Au pledat din partea Sfatului d-nii Toma şi Pincles, iar pentru camera de comerţ d. Nelu Ionescu.

Tribunalul a amânat pronunţarea.

x Am relatat în numărul de eri crima de pe şoseaua Tomeşti-Holboca.

Fiorosul criminal, lucrătorul Gh. A Floarei va fi înaintat azi parchetului.

S'a stabilit că crima s'a făptuit în urma unei glume a victimei care şi-a bătut joc de un defect în vorbire al criminalului. Acesta este gângav.

x D. dr. Slătineanu, s'a înapoiat în localitate.

x Organizaţia partidului naţional din Teleorman, în frunte cu d-nii Take Slăvescu, Cristea Zaharescu, Cristescu Paşa etc. ne voind să fuzioneze cu ţărăniştii, s'a înscris la liberali.

x Cu ocazia judecărei procesului de faliment întentat librarului Carol Aberman, d. Toma, din partea librarului s'a înscris în falş pentru toată procedura falimentului, Tribunalul compus din d-nii Iorga şi Dimitriu, a amânat procesul la 19 Noembrie.

x D. Teodor V. Hodoroabă, profesor de limba germană la liceul „Ion Creangă" din Bălţi, a fost numit director al acestei şcoli.

x Tramvaiul No. 10, condus de manipulantul cu No. 9, venind cu viteză a dat peste căruţa unui sătean pe care a sfărâmat-o şi a deteriorat grav căruţa fabricei de liqueruri „Delicia".

x D. dr. Grosi, medic-şef al judeţului Lăpuşna, a fost eri în localitate. D sa a asigurat, că în judeţul său are foarte puţine cazuri de scarlatină,—şi încă acestе sunt venite din locuri apropiate de Prut.

x D. Ludovic Iavorschi, prim şef de cabinet al d-lui ministru Petrovici şi-a luat cu succes examenul de licenţă în drept.

x D. C. Papană ne înştiinţează că d-sa nu finanţează mişcarea brutarilor, fiind retras de mult din comerţ.

x In ziua de 10 Decembrie va avea loc la Iaşi o mare degustaţie de vinuri din podgoriile Iaşului.

x Duminică, după terminarea serbării de la Liceul Naţional, d-nii profesori Vasile Teodoreanu şi Jenică Constantinescu au mers la cimitir, şi au depus o jerbă de flori pe mormântul regretatului Gh. Gh. Mârzescu.

Se ştie că regretatul dăduse primul mare ajutor pentru clădirea căminului pentru fiii de săteni, de la liceul naţional.

x Lucrătorii făbricei „Textila" Copou au votat aseară în şedinţa lor de breaslă, o moţiune —protest contra ultimelor arestări de muncitori.

x Biurourile Consilieratului Agricol s'au mutat din str. Cuza Vodă în str. Mihai Kogălniceanu No. 14.

x Absolvenţii Şcoalei Comerciale Superioare curs seral sunt rugaţi a se întruni Duminică 14 Noembrie ora 10 a. m. în localul şcoalei „Reuniunea Femeilor Israelite", pentru a se pune bazele Societăţei.

x *Razie*— Brigada de urmărire a organizat astă noapte o razie în tot cuprinsul oraşului.

Au fost arestaţi numeroşi indivizi fără căpătâi, precum şi un mare număr de servitoare care se dedau proştituţiei clandestine.

Arestaţii vor fi supuşi unui triaj.

x *Spitalul din Sculeni.*— Ieri o comisiune a Consiliului Judeţean în frunte cu d. V. Cristea, membru în delegaţia permanentă, a participat la recepţia Spitalului din Sculeni, care a fost complect refăcut.

La această operă a contribuit şi Prefectura de Judeţ cu 170.000 lei.

x *Placa de la căminul Liceului Naţional.*— Printre profesorii liceului naţional, domneşte o oare care fierbere.

Iată şi cauza.

La intrarea în căminul ce s'a inaugurat Duminică, s'a aşezat o placă de marmoră, pe care sunt înşirate numele acelor persoane generoase, care au sprijinit realizarea acestui cămin.

Ori de pe placă s'a omis numele d-lui Bârsan, fostul director al liceului, care a fost printre cei dintâi sprijinitori ai Căminului.

Este o omisiune involuntară sau tendenţioasă,—iată ce profesorii vor să lămurească.

DOCTORUL
IOSIF SMILOVICI
anunţă că
S'A MUTAT
în casa *Dr. Blumenfeld* din
str. George Enescu 11
(foastă Vovidenie)
şi consultă:
în zilele de lucru de la **4—6**
iar *Duminica* **9—10** dim.

Turneul TANASE

Teatrul Sidoli

Vineri 19 Noembrie:
AŞA E VIAŢA
Sâmbătă 20 Noembrie:
Este dar s'a isprăvit
Duminică 21 Noembrie: Matineu la 3 ora: **Aşa e viaţa.**
Duminică 21 Noembrie seara: **Nostimă şi cu picăţele.**
Toate aceste reviste sunt de cea mai recentă actualitate, pline de humor excelent, spirit fin şi satiră admirabilă.
Cele mai reputate şi alese elemente scenice muzicale. — Grandios balet de 60 balerine. —Extraordinarul Intermezzo Trupa Velescu, care a obţinut succese uriaşe în Franţa, Anglia şi ambele Americi.
Orchestra proprie sub conducerea maestrului C. Bărcănescu. 1200 costume noi de o rară strălucire. Numere speciale de dans. Montare fastuoasă, legendară, rivalizând cu povestirile din 1001 de nopţi. Jocuri fantastice de lumini. Imense bogăţii scenice nevăzute încă până astăzi.
Procuraţi-vă din timp bilete, pentru a se evita aglomeraţiile.

Dacă faceţi reparaţii la imobilele Dv. sau construiţi din nou, adresaţi-vă cu încredere la marele depozit de cherestea
„Comerţul Forestier"
din str. Uzinei No. 23 Iaşi
care furnizează materialele lemnoase necesare, de cea mai bună calitate şi cu preţurile cele mai reduse.

DOCTOR
L. HEITEL
MAMOŞ
De la clinicile din Berlin, Viena Frankfurt
Boli de femei şi naşteri
Str. Săulescu 2 (alături de Biserica Talparari)
Consultaţiuni 3—6 p. m.
Pentru săraci gratis zilnic.

DOCTOR
E. GHELMAN
Specializat la Viena
Boli de Piele şi de păr
Sifilis şi Venerice
Tratamentul radical a blenoragiei acute şi cronice prin Uretroscopia (Iluminatul canalului uretral) Electrolyza, galvanocaustica, vaccinoterapia.
Str. GANDU No. 1 vis-a-vis de Cinema Elisabeta
Intrarea prin stradela Talpalari.
Consult.: 9-10 a. m. şi 2-7 p. m.
Duminică 11—12 a. m.

In Bucureşti
ziarul „Opinia" se găseşte de vânzare la depozitul de ziare „Independenţa".
Calea Victoriei 56
peste drum de terasa Oteteleşianu.

ANUL X 5840

3 LEI EXEMPLARUL

VINERI 12 NOEMBRIE 1926

ABONA...
Lei 1000 . . . p...
„ 500 . . . „ 6 ...
„ 300 . . . „ 3 luni

Biblioteca Universit...

OPINIA

ZIAR POLITIC COTIDIAN

ANUNCIURI
se primesc la toate
Agenţiile de Publicitate
şi la
Administraţia ziarului
Iaşi—Str. Gh. Mârzescu 17

CRIZA INTERNĂ

DIFICULTĂŢILE MOMENTULUI ŞI PARTIDELE POLITICE

Ne apropiem de o mare criză în viaţa internă a ţării. Această formulă, prea des şi fără rost întrebuinţată de politicieni, tinde din nefericire să devină o tristă realitate. Greutăţi enorme ameninţă economia noastră naţională.

Lipsa de capital paralizează toate ramurile de producţie şi în primul rând agricultura. Adevăratele noastre uzine care sânt ogoarele muncite de ţărâneme, nu dau surplusul necesar pentru un export înfloritor. Le lipsesc producătorilor şi banii şi uneltele şi mijloacele de transport.

Acelaşi lucru se poate constata în toate ramurile de activitate. O distrugătoare lipsă de numerar opreşte orice iniţiativă, aduce comerţul la complectă stagnare. Pe de altă parte, problema monetară e departe de a fi rezolvită. Mijloacele întrebuinţate pentru revalorizare n'au dat încă rezultate apreciabile. Poate cel mai folositor lucru ar fi o stabilizare. Dar cine e în stare s'o facă?

Grave chestiuni de ordin constituţional vin să complice şi mai mult situaţia. Ce putem spune în faţa atâtor adversităţi?

Unde sânt oamenii şi grupările în care ne-am putea bizui şi de la care am avea dreptul să aşteptăm fără grijă, soluţii salvatoare?

Iată cea mai grea dintre problemele zilei. Caci toate celelalte dificultăţi—în definitiv nu catastrofale—n'ar produce îngrijorare dacă ţara ar dispune de un aparat de conducere solid şi în stare să funcţioneze fără accidente. Or, partidele noastre politice nu inspiră în momentul de faţă, încredere necesară.

Deoparte stau în aşteptare liberalii care, fără să aducă nici o îndreptare în confuzia generală, prezintă pericolul unei dictaturi bancare, adevărată ruină pentru economia statului nostru agricol. De altă parte gruparea naţional-ţărănistă, cu intenţii bune, dar încă neconsolidată. Celelalte formaţiuni nu contează.

Liberalii şi naţionalii-ţărănişti sunt cele două forţe care urmează să conducă destinele României Mari. Ele au câtiva oameni destoinici şi inteligenţi, dar le lipseşte adevărata înţelegere a nevoilor momentului de faţă. Naţional-ţărăniştii, reprezentanţi ai democratismului sînt siliţi să stea departe de putere, şi aceasta provoacă o iluzie greşită despre posibilităţile lor de guvernare. Ar trebui să fie chemaţi la cârmă pentru a-şi da măsura valorii. Dar împrejurările prezentului cer, pentru a deschide drumul către putere, o acţiune puternică şi unitară, ceiace până acum n'au făcut şefii ţărănişti naţionali.

Pentru binele tuturor, pentru echilibrarea însuşi a partidului liberal, cu orice sacrificii personale, această acţiune se impune cât mai grabnic. Atunci nu vom simţi atât de acut pustiul vieţii noastre politice şi a mărginirea nelimitaţei pofte de tiranie a liberalilor. — I —

CUM S'A PRODUS

NENOROCIREA DE LA BARI (ITALIA)

Telegramele din Roma arată că în regiunea Bari, ploile diluviene au ţinut mai multe zile, iar torentele furioase coborau din înălţimele Murgia. Apa a năvălit în oraş în timpul nopţii, când toată lumea dormea. Tot atunci se dezlănţuise o furtună care a aruncat valurile mării peste diguri. In câteva minute oraşul a fost complect inundat.

Lumea surprinsă în somn, a fost cuprinsă de o panică extraordinară. Multe persoane au murit înecate, şi cu toţii căutau salvarea în poduri şi pe acoperiş.

Când s'a luminat de ziua, s'a constatat că un întreg cartier (Garassi) fusese distrus aproape în întregime. Pe alte străzi multe case s'au prăbuşit, — între acestea, şi închisoarea şi spitalul, unde mulţi oameni au murit. Acolo unde apele au început să se retragă, a rămas pe străzi un noroi gros care făcea circulaţia imposiuilă.

Un tren care venea din Altamura, a fost răsturnat de uragan.

Opera de ajutorare se face cu mari dificultăţi.

AGENTUL PROVOCATOR

Faimosul agent provocator colonelul Ricciotti Garibaldi, este nepot al marelui revoluţionar Garibaldi liberatorul Italiei; şi fiu al generalului Garibaldi care în 1870 a combătut sub steagurile franceze.

Ricciotti, împreună cu 3 fraţi ai lui, s'a înrolat în 1914 în armata franceză şi a luptat pe frontul Argonne, în rândurile „regimentului garibaldian" (doi fraţi au şi murit pe front).

Ricciotti a căpătat în armata franceză gradul de maior şi a fost decorat cu Legiunea de Onoare, cu menţinerea: „A făcut dovadă, în ori ce împrejurare, de un sânge rece şi de o bravură excepţionale".

Şi iată-l astăzi pe Ricciotti în rolul urât de agent provocator, înjosind un nume glorios care era scump tuturor francezilor şi lumei întregi!

Complotul catalan din sudul Franţei

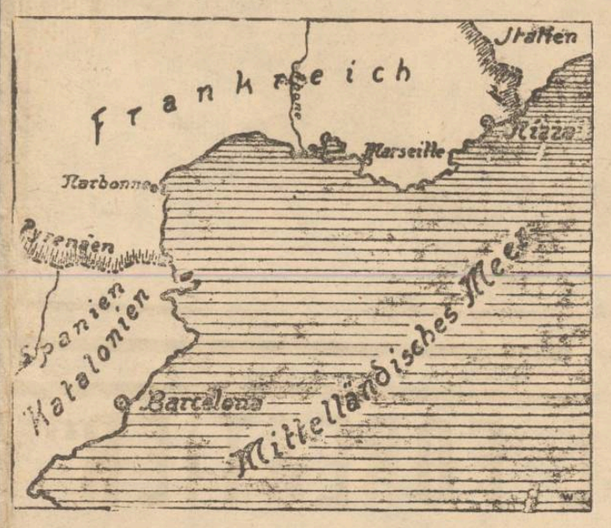

Harta sudului Franţei, cu graniţa Pirinelor şi cu regiunea *Catalonia* unde conjucaţii lui Macia trebuiau să dezlănţue răscoala separatistă.

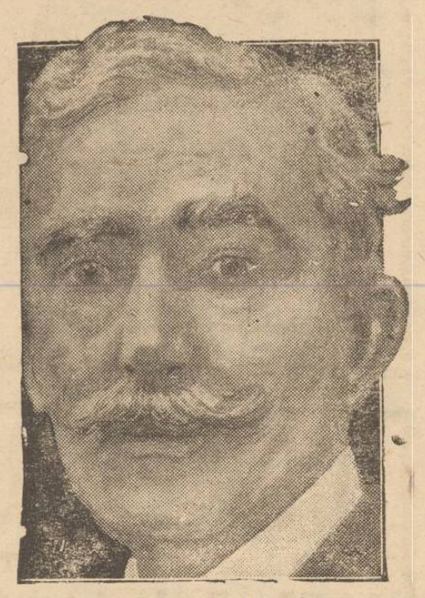

Francesco Macia

Odată cu demascarea colonelului Ricciotti Garibaldi, şi arestarea lui la Nissa, s'a descoperit şi complotul catalan din sudul Franţei, în regiunea Perpignan.

Publicul şi chiar unele ziare fac oarecare confuzie, legând aceste două chestiuni una de alta. E o greşală, căci e vorba de *două fapte complect deosebite.*

Garibaldi făcea spionaj fascist în Franţa, închipuind atentate contra lui Mussolini pe care apoi tot el le denunţa discret poliţiei italiene; — în timp ce spanioli catalani pregăteau în mod sincer năvala armată în Spania şi proclamarea republicei în provincia Catalonia.

Numai întîmplător cele două afaceri diferite, au fost descoperite în acelaş timp. Singura legătură indirectă care ar putea fi între ele, e că în armata catalană se înrolase şi câtiva italieni-garibaldieni. Şi poate că agentul provocator Ricciotti Garibaldi ar fi aflat de complotul catalan şi ar fi informat discret poliţia spaniolă.

*

Eroul complotului catalan este lt. colonelul *Francisco Macia,* fost deputat. El se bucură de o mare autoritate printre republicanii spanioli şi e adorat de separatiştii catalani.

Arestarea lui Macia şi a câtorva sute de catalani înarmaţi, s'a făcut în satul francez Prats-de-Mollo, în munţii Pirinei, la 3 Km, de graniţa spaniolă. Acolo se adunaseră complotiştii din Marsilia, Perpignan, Narbonne şi alte oraşe (chiar şi din Bordeaux), fiind gata a trece graniţa în Catalonia şi a dezlănţui revolta contra dictaturei lui Primo de Rivera.

Arestările au continuat câteva zile în şir, în tot sudul Franţei şi în acelaş timp s'au descoperit (şi se mai descoperă importante depozite subterane de arme şi muniţiuni.

Acţiunea conspirativă a fost complect paralizată.

*

Macia are 65 ani, de statură înaltă şi siluetă distinsă.

Când a fost închis provizor la Perpignan, partizanii lui (închişi şi ei în acelaş loca) l-au ovaţionat, cu mare însufleţire. Nu se ştie cum, a apărut un teag catalan, în coloriile roşu şi auriu, iar Macia a rostit aceste cuvinte:

—„Am voit să încercăm un lucru suprem pentru libertate. N'am reuşit, *dar o vom încerca din nou.* Noi, catelanii, să jurăm pe steagul nostru că vom continua lupta până la capăt, până la moarte"!

Şi complotiştii au jurat.

Acţiunea catalană, deşi criticabilă, pentru că se întemeia pe violenţă şi pe vărsare de sânge, era sinceră şi bravă. De aceia Macia e privit cu o deosebită consideraţiune... In timp ce poltroneria agentului provocator Ricciotti provoacă dispreţul unanim.

Rezultatul definitiv

al alegerilor comunale din Anglia

Alegerile în Anglia s'au făcut în 254 comune, pentru 2025 scaune. Mandatele s'au repartizat astfel:

Conservatorii 694 locuri (o pierdere de 43 locuri).

Liberalii 316 locuri (o pierdere de 63 locuri).

Laburiştii 514 locuri (un câştig de 146 locuri).

Prin urmare, partidul laburist (socialist) a progresat considerabil, în dauna tuturor celorlalte partide.

„Spargerea Plafonului"?

„Spargerea plafonului" a revenit la ordinea zilei, şi se discută între guvern şi d. Vintilă Brătianu.

Se spune că d. Vintilă aprobă o nouă emisiune fiduciară, dar numai până la 2 miliarde lei şi cu condiţia ca punerea în circulaţie să se facă prin Creditul Industrial.

D-nii Garoflid şi Manoilescu ar cere însă o emisiune de 5 miliarde, lansată pe piaţă astfel: 2 miliarde prin Creditul Industrial; 2 miliarde pentru mărirea scontului Băncii Naţionale; 1 miliard Viticol (în proect de înfiinţare).

Discuţiile urmează pe această bază, şi încheerea unui acord va ameliora cât de cât marea criză financiaro-economică prin care trecem.

Este însă de remarcat că d. Vintilă tot nu se gândeşte la greaua situaţie a agricultorilor. Şi chiar dacă propunerea d-lui Garoflid ar fi admisă, în ă nu s'ar putea şterge efectele jalnice ale lipsei creditului agricol din vara această.

Conferinţele didactice

dela Şcoala Normală „Vasile Lupu"

E destul de cunoscut faptul că în aceste timpuri, entuziasmul pentru munca constructivă a scăzut simţitor faţă de vremurile dinainte de războiu. In şcoli aproape că nu mai există acele înalte preocupări pentru problemele mari de cultură, ca altădată. Una din cauze e desigur şi atmosfera materialistă a vieţii actuale, care se accentuează în mod progresiv în toate domeniile de activitate umană şi are prin urmare repercusiuni şi asupra muncei din învăţământul nostru public.

Va trebui încă mult timp, firesţe, până când lucrurile se vor normaliza şi în acest scop, efortul unanim al celor cari au în mânile lor soarta şcoalelor româneşti, ne apare ca absolut necesar.

*

Pornind dela aceste consideraţiuni şi dela aceia a înţelegerii depline a misiunii lor, profesorii şcoalei normale „V. Lupu", au hotărât să se întrunească în conferinţe bilunare, pentru a discuta diferite chestiuni de ordin educativ şi cultural în legătură cu viaţa şcoalelor normale în genere şi a şcoalei în care ei profesează, în special.

Dorinţa corpului didactic al celei mai vechi şcoli normale din ţară, e să dea viitorilor învăţători cunoştinţe care să le provoace cugetarea, să-i deprindă să se orienteze cu uşurinţă în viaţa socială, să i înveţe a dezlega cu propriile lor puteri problemele impuse de datoriile ce le au ca îndrumători ai poporului.

Pentru aceasta, un frumos program de activitate a fost alcătuit şi va fi înfăptuit treptat

* *

(Continuarea în pag. IV-a)

ASPECTE

IUBIREA LUI VALENTINO

Femei au trecut multe prin viaţa lui Rodolfo Valentino; flirturi de o noapte, îmbrăţişări pasionate, aventuri fugare şi fatale în cursa spre glorie a unui bărbat tânăr şi frumos. Acestea, n'au contribuit decât să-l pregătească pe Valentino pentru iubirea cea mare pe care voia s'o cucerească într'o zi şi pe care moartea prea timpurie nu i-a îngăduit s'o ajungă...

Bettina, lady Berrymore, Joan Sawyer, Bormie Glass, Jeanne Acker, Natasa Rambova, Pola Negri, au fost femeile pe cari le-a iubit şi cărora le-a cerut mângâerea adevărată pentru sufletul lui în permanentă căutare de odihnă.

Bettina a fost iubirea adolescentului candidat la şcoala navală din Veneţia; întrevăzută în copilărie încă — la Castellaneta — Bettina trebuia să treacă prin viaţa lui Valentino ca o imagine castă: şi a trecut aşa, într'un vârtej, lăsându-l singur şi desnădăjduit, pentru a o reîntâlni peste câtiva ani pe străzile New-York-ului, când vagabonda sărac, în zdrenţe şi neputându-se urca în subway după ea pentru că îi lipseau cei câtiva centi necesari pentru bilet, a pierdut-o pentru totdeauna.

Lady Berrymore, aventuriera în stil mare dela hotelul „Excelsior" din Veneţia, Joan Sawyer şi Bonnie Glass dansatoare de cabaret cari au iubit cu frenezie de profesioniste sentimentale; Jeanne Acker primă soţie care l-a părăsit după şase zile de căsnicie, Natasa Rambova a doua soţie, pasionată, autoritară, ambiţioasă, îndrăgostită mai mult de gloria lui Valentino decât de el însuşi.

Desamăgit de căsnicia cu Rambova, Valentino a fost surprins într'o zi de amicul lui, pictorul Beltrau Y Masses, cu revolverul alături, scriind ultimele scrisori înainte de a se sinucide. Valentino, visa o iubire calmă, burgheză!

El spunea: „Voiam o femee care să mă aştepte în fiecare seară în căminul nostru, iubioare, cu o tandreţe mereu prezentă, care mi-ar fi dat câtiva copii... Da, copii... Doresc mai mult decât orice, o femee bună cu care să pot împărţi afecţiunea necesară copiilor pe care îi vreau, o afecţiune ca aceea a cărei caldă savoare am gustat-o în sânul familiei mele, la Castellaneta"...

Valentino avea sufletul bun, întreg, al unui om pe care nu l-au putut orbi succesele trecătoare, nici gloria venită aşa devreme. Valentino a rămas mereu fiul sentimental al Valentinei d'Antongnola care veghia de la distanţă şi invoca sprijinul Madonei pentru copilul ei rătăcit pe drumurile vaste ale lumii.

Şi când a crezut că îşi va ajunge şi acest ideal, strângând toate nădejdile unei fericiri meritate, în dragostea pentru Pola Negri, moartea stupidă l-a smuls, definitiv, iremed abil.

E plină de învăţăminte viaţa lui Rodolfo Valentino; e o pildă care trebue reţinută şi care îl scuteşte de calomnia reporterilor de senzaţie cari îl voiau cu orice preţ un Don Juan...

Pe când mulţimile americane îngenunchiau la catafalcul lui, în Londra se sinucidea Margaret Murray Scott, o femee căreia Valentino, cu patru ani înainte, îi spusese câteva cuvinte de mângâere numai, stoarse din sufletul lui înţelegător pentru durerile omeneşti.

Gestul Margaretei Scott e un omagiu suprem, a cărui întindere poate fi apreciată de acei cari au putut ghici cât „omenesc" se cuprindea în jocul lui Valentino.

G. SPINA

Ultimul rebel al Marocului

După capitularea lui Abd-el-Krim, se ştie că războiul în Maroc n'a încetat. Luptele au mai continuat luni de zile în zona franceză şi continuă şi astăzi în zonaspaniolă.

Steagul revoltei rifane fusese susţinut mai departe de *El Jeriro* din marele trib Djebala.

Abia astăzi, epopeia rifană pare a fi luat sfirşit. Se anunţă într'adevăr că, la o recentă ciocnire, El Jeriro a fost ucis, iar primul său aghiotant, Sidi Ferruch, grav rănit.

Un gest strengăresc

D. Stern, directorul general al Băncei „Dacia", dorind să se boteze liberal, dar fără petiţie, aflând că grupul Dragomirescu a hotărât trecerea la partidul liberal, — a aderat verbal la acest grup, după care s'a trezit cotizant la al 2-lea club din Piaţa Unirei.

Scrisori din Paris

Dragoste.— Charlston.— „Iosephine Baker".— Politice.—

Am fost de gardă la spital. La ora 9 seara am fost chemat în grăbă în sala de consultaţii „Un tânăr care s'a otrăvit, înghiţând nişte pastile de sublimat" îmi spune grăbit infirmierul care vine să mă caute. Cobor.

Un tânăr şade pe un scaun. Il întreb de ce s'a otrăvit.

Mă priveşte drept în ochi, o lacrimă îi se prelinge pe obraz, şi cu vocea înecată, aproape inperceptabilă, îmi şopteşte: — „Je l'aimais taut, Monsieur". (Ah, domnule, o iubeam atât de mult!).

Asta s'a întâmplat acuma câteva zile. Astăzi tânărul pleacă. Am făcut amândoi o plimbare prin grădină. Caut să'l încurajez, dar e foarte deprimat.

A cunoscut-o când a fost în vacanţă în oraşul lui natal şi s'a îndrăgostit de dânsa. A plecat la Paris.

Singur, fără prieteni, se gândea mereu la ea. Şi-a făcut o lume de visuri, aşa cum numai dragostea ştie să facă. Işi scriau, dar în ultimul timp n'a mai primit nimic dela adorată. Intr'o zi a primit însă o învitaţie la nuntă, la nunta ei. Şi el a vrut să moară.

Aici lucrul e aşa de banal că nu se publică în ziare de cât la rubrica: „Bref", şi în adevăr e foarte scurt.

„Lucien X se suicide Boulevard Magerita" A Ivry, Emoyé á L'Hôspice d'Ivry".

*

E Duminică şi e zi de plimbare.

Timp frumos astăzi. Ai zice că-i o zi de primăvară.

Pe cheiurile Senei, pescari cu undiţa, liniştiţi, privesc întinsul apei în care îi oglindeşte Luvrul, Palatul Justiţiei, Domul Invalizilor, Camera deputaţilor şi atâtea şi atâtea clădiri monumentale.

Stau aşa pescarii inperturbabili, cu luleaua în colţul gurii şi scuipă mereu cu un aer plictisit. Aşa-i parizianul băiran devine pescar. N'a văzut în viaţa lui oceanul, dar el are impresia că-i pe malul oceanului. De altfel cârciumarii de pe cheu îi şi dau iluzia asta, căci firmele sânt „Au transatlantique" „A L'embarcader" etc. Tot în felul ăsta, nu scuipă parizianul niciodată când e simplu pieton; dar scuipă acuma pentru că a auzit că pescarii scuipă. Aşa că... e pescar.

(Continuarea în pag. IV-a)

Doriți economie și lumină bună?

Cereți la preschimbare

TUNGSRAM

„COMERȚUL FORESTIER"

SOCIETATE ANONIMĂ ROMÂNĂ

IAȘI -- Sediul central str. Ștefan cel Mare 4

(la Banca Româno-Franceză)

Depozit de Cherestea

EN-GROS și EN-DETAIL

STRADA UZINEI No. 23

(vad comercial de cherestea de zeci de ani)

Bogat asortat cu tot felul de materiale lemnoase, servind prompt extrem conștiincios și cu prețuri mai eftine ca oriunde.

Facem mari înlesniri de plată fără nici o dobândă.

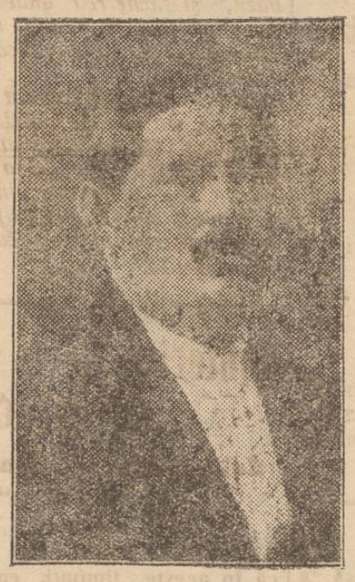

SIMON GRISARU

Președintele breslei chelnerilor din Iași, fost antreprenorul restaurantului Traian

Antreprenor de nunți, banchete, soireuri, logodne. Chelnerii cei mai buni. Serviciul modern Servesc și cu menu-ul meu, eftin și frumos. Vă costă mai eftin decât gătiți singuri.

Servesc și în provincie.

Cereți să viu eu în persoană pentru a nu fi induși în eroare. — Chemat prin c. p. vin la domiciliu.

Simon Grisaru

Strada Universității No. 8

Se caută

Supraveghetor pentru clădirile Fabricei Textila, persoană energică și harnică, de preferat o pereche, soția având a ține curățenie localului Casei lucrătorilor. Se dă salar, locuință, luminat și încălzit.

A se adresa Banca Moldova, Secția Industrială.

CABINETUL DENTAR

F. Friedman-Dascăl

Fost Șef serv. Dentistic spit. Militar

str. Cuza-Vodă 42

vis-a-vis de Camera de Comerț

Execută lucrările cele mai moderne.

Consult. 9—12 a. m. 3—7 p. m.

Pentru militari, funcționari, elevi prețuri moderate.

DOCTORUL

R. DAMSKER

Str. Cizmăriei No. 17

(PIAȚA HALEI)

Consultă zilnic între orele 8—11 a. m. și 2—5 p. m.

pentru **Boli Interne**

Sifilis și **Genito-Urinare**

Elevi la învățătura tipografiei se caută la Tipografia H. Goldner.

In București

ziarul „Opinia" se găsește de vânzare la depozitul de ziare „Independența".

Calea Victoriei 56

peste drum de terasa Oteteleșianu.

Cabinetul Dentar

S. SIROTA GROSU

Strada Anastasie Panu No. 17

(Piața Halei).

Execută lucrări în platină, aur și cauciuc, dinți albi fără placă, extracțiuni și plombe fără durere

Consult. dela 10 dim. până la 7 seara

PREȚURI REDUSE

Pentru săraci gratis zilnic

Dr. Jacques Goldner

Șef de lucrări la Facultatea de Medicină

Boli interne, Boli de copii

Iași, — strada Mârzescu 17

Cons. 2—4 p. m.

H. GHERNER

avocat

Birou de Notariat

S'a mutat în strada Costache Negri No. 40

Cons. 7½-9 a. m. și 7-9 p. m.

DE INCHIRIAT cu anul sau cu luna o odaie în str. Pădurii No. 4. — A se adresa Magazinul „Trandafirul" strada Ștefan cel Mare 11,

CASIERIȚĂ se caută la Librăria Centrală, str. Gh. Mârzescu No. 25.

Profitați de ocazie. In fiecare săptămână sosesc cumpărători serioși și cumpără antichități, mobilă, covoare persane, lucruri de artă, de bronz, de cristal, de porcelan, bibelouri bijuterii, blănuri, mașini de cusut, case de fier etc.

Dacă vroiți să vindeți convenabil și repede lucrurile D-voastre aduceți-le la „Ajutorul Nostru" str. Cuza-Vodă No. 71, unde se percepe numai 5% după vânzare. La cerere se eliberează imediat și acont.

Ocazional, de vânzare un ceas mare de salon, 2 covoare persane și alte diferite obiecte.

LECȚII de dactilografie

se predă foarte repede și cu preț extrem de redus în strada Cuza-Vodă No. 71, vis-a-vis de Banca Moldova.

Se primesc acte de copiat.

DE VÂNZARE două prăvălii două odăi și o bucătărie în stra a Anastasie Panu No. 36

PENTRU eșirea din tovărășie se vinde moara Sf. Gheorghe din Șoseaua Păcurari, având poziție escelentă.

A se adresa la moară.

DE INCHIRIAT o locuință, compusă din două odăi și o bucătărie, la etaj, în str. I. C. Brătianu 139.

A se adresa d-lui M. Haimovici str. Procopie 2.

Cartonage

pentru orice fel de industrii: produse alimentare, chimice, cofetării, farmacii, mode, tricotaje, încălțăminte, parfumerii, fabrici de săpun, etc.

execută prompt, conștiincios și cu prețuri convenabile. — Cereți oferte

Fabrica SIMON GOLDSTEIN

Iași, str. Gh. Mârzescu 22

Succesul piesei „Cuiburi Sfărâmate"

La Fălticeni

Fălticeni.— Am petrecut în seara de 8 Noembrie câteva ore de puternică emoție, artistică, asistând la reprezentarea dramei Românești *„Cuiburi Sfărâmate"* jucată de artiștii Teatrului Național din Cernăți.

Cunoscuta și mult apreciata dramă a d-lui Sandu Teleajen și Pascu s'a interpretat mai presus de critică. Interpreții au reușit să câștige respectul și admirația publicului.

S'a remarcat prezența unei mâni energice de regisor și străduința artiștilor de a se întrece unul pe altul. Distribuția cât se poate de potrivită, a cuprins pe D-nii O. Brădescu, Cerna, N Bulandra, Julles Cazaban și Gh. Păunescu. D-nele E. Ionescu, L. Bulandra și Ioaniu. Rolurile au fost amănunțit studiate și bine pătrunse.

*

— Reprezentațiile date de trupa de operete din Lodz au avut un frumos succes. S'a jucat „Nunta la țară" și „Ioschе Berechet".

Incendiu— Un groaznic incendiu a mistuit 2 claie de trifoiu și una batoză în satul Fântâna Mare, proprietatea d-lui Julles Wold din localitate. Pagubele întrec de cinci sute mii lei. N'a fost asigurat.

L. Noir

*

La Craiova

Craiova— La instalarea sa, actualul director al teatrului, a ținut un cumpănit și stilizat discurs ocazional, care cuprindea un întreg plan de activitate teatrală.

Ideile enunțate atunci, nu erau noui pentru cei ce-au urmărit măcar în parte variata activitate publicistică a d-lui I. Dongorozi.

Planul de ofensivă culturală, conturat atunci, se desfășoară susținut și metodic. Această variată activitate, nu influențează însă întru nimic asupra repertoriilor propriu zis teatrale.

Toate premierele de până acum, au însemnat fără nici o excepțiune remanabile biruințe pentru Teatrul Oltenesc. Ultima piesă jucată *„Cuiburi Sfărâmate"* ne-a adus pe scenă un ansamblu cum de mult n'am mai avut ocazia să vedem la Teatrul Național din Craiova. Succesul l'a ușurat simțitor și piesa, care prezintă o acțiune strâns legată și o gradație logică, dar el se datorește și muncii actorilor în frunte cu decorul scenei oltene, dl. Al. Dem-Dan, care în rolul boerului Dumitrache, a avut o remarcabilă creație. Actorii au fost aplaudați la scenă deschisă, iar la finele fiecărui act, îndelung ovaționați.

Aflăm că a doua piesă pe care o va înscrie Direcția Teatrului pentru turneu, va fi tocmai puternica dramă a d-lor Sandu Teleajen și Adrian Pascu. Suntem siguri că va fi primită și în Oltenia cu acelaș entuziasm, cu care a fost primită în Moldova și Bucovina.

Observator

5 Noembrie 1926.

Vagoane pentru prietinii guvernului

O favoare care pune în mișcare pe exportatori de cereale

O consfătuire strictă intimă între exportatorii din Moldova, s'a ținut eri în localitate.

Iată despre ce a fost vorba.

Pentru a se obține vagoane pentru exportul de cereale, de obiceiu se întocmește un tablou de câte un număr de vagoane, pentru fiecare exportator, după rândul înscrierii. In tot cazul, din lipsa de vagoane, numărul vagoanelor e redus pentru fie care în parte.

Iată, însă, că un guvernamental din localitate, a obținut 200 vagoane **cu precădere,** *adică trecând peste toți cei înscriși la rând.*

In consfătuirea de aseară s'a convenit a se protesta energic în potriva acestei favori acordate în dauna tutorora.

De îndată ce protestul va fi alcătuit, se va cunoaște și marele favorizat al guvernamentului.

Mersul scarlatinei în județ

Se pare că scarlatina este în descreștere în județ.

Ieri d. dr. C. Vasiliu, medicul primar al județului, a inspectat comuna Slobozia.

A fost cercetată casă cu casă făcându-se în acelaș timp și desinfecția. La școala de acolo s'a găsit o copilă bolnavă de scarlatină. Ea a fost transportată imediat la infirmerie din Voinești.

Astăzi echipa sanitară a plecat la Bogdănești, unde s'au declarat 24 cazuri de scarlatină.

*

Este interesant de menționat că în Slobozia și Ciurea a bântuit o extraordinară epidemie de scarlatină acum 27 ani, când s'au declarat sute de cazuri, cu o mortalitate excesivă.

De atunci epidemia n'a mai izbucnit decât anul acesta, însă mult mai redusă.

Tg. Ștefănești comună urbană

Consiliul Comu al din Tg. Ștefănești (jud. Botoșani) a hotărât să ceară ca Ștefăneștii să fie ridicați la rangul de comună urbană.

Hotărârea Consiliului Comunal va fi supusă aprobării Parlamentului.

Mâncărimile iritante și supărătoare dispar imediat dacă întrebuințați POMADA CADUM

Cutia cu scrisori

Primim:

Domnule Director,

In ziarul dvs. No. 5838 din 10 Noembre a. c. în articolul „Pentru opinia publică" dl. I. Niculi fie din lipsa memorie, ori din rea credință mă ia ca martor pentru niște pretinse declarații ale d-lui Prefect Corjescu. Pentru stabilirea purului adevăr vă rog să înserați și mărturia mea:

Toate sunt adevărate cele expuse de d. I. Niculi, că d. Prefect nu va permite întrunirile cu caracter comunist; nu va permite manifestațiile pe străzi ca-n anii de tristă memorie 920—921, dar *că va puue companii de soldați ca să fulgere cu gloanțe trupurile muncitorilor* și că *nu-i pasă de muncitorii toți* în mod general toate acestea sunt neadevăruri puse nu numai în sarcina d-lui Prefect dar și-n sarcina mea ca martor dacă a-și fi tăcut și a d lui Inginer fost Inspector Silvic Vlad Lacinski care era de față, persoana necunoscută d-lui I. Niculi.

Primiți vă rog stima mea.

Avocat Const. A. Melinte

Situația școlilor din jud. Iași

Ieri după amiază a avut loc a opta ședință a Consiliului Județean.

D. Al. Sturza a făcut o expunere asupra raportului comisiunei instrucțiunei. A arătat că situația școlilor din jud. Iași lasă de dorit și a cerut măsuri de îndreptare.

Consilierul A. Bălăiei a relatat un caz destul de grav.

Intr'o comună învățătorul întrebuințează copii de la școală la munci grele de dimineață și până seară, în interesul său. Revizorul școlar va trebui să ancheteze cazul.

D. Mihai Georgescu consilierul Agricol, a spus că în adevăr a constatat că localurile școlilor de la sate sunt pur și simplu niște magazii.

Discuția va continua astăzi.

IN AJUTORUL ELEVILOR SARACI

De vre'o doi ani s'a instituit în localitate o societate de ajutorare a elevilor săraci „Maria I. Petrovici".

Comitetul este prezidat de soția d-lui ministru al instrucțiunei.

Până acum s'au dat ajutoare de îmbrăcăminte, de câte două ori pe an, vara și iarna, la câteva sute de elevi săraci din școlile primare.

Cu prilejul sărbătorilor Crăciunului societatea aceasta va înrăca un important număr de elevi nevoiași cu paltoane și căciuli.

*

De unde până acum se ajutau numai elevii școlilor primare, zilele acestea societatea își va extinde activitatea și asupra liceelor.

In acest scop d na Steluța Rechler s'a interesat astăzi dimineață în deaproape de situația la Liceul Național.

Peste câteva zile d-na Rechler va pleca la București spre a avea o consfătuire cu d-na prezidentă Petrovici cu privire la tabloul general de ajutoare pentru iarnă.

REP.

KOPROL blândul purgativ Curăță definitiv

Pe urmele unei bande de minori

LA IAȘI

Se cunosc loviturile date de o bandă de minori la restaurantele din centrul Iașului.

După ce a dat lovituri la Bodega România și la cârciuma Leibovici din Piața Unirei, banda de minori a fost arestată.

Șef era Stavăr Ioan iar banda se compunea din Nicu Tudorache zis Ioan, Lazăr Iescu, Gh. Cotruță, Const. Ciobanu, Ioan Maslovici și Ivan Grosi.

*

Toți banditii minori au fost trmiși la școala de corecție.

Intre timp au trecut câteva luni și patru minori ispășindu-și pedeapsa, au fost puși în libertate.

Dar odată cu aceasta au reînceput la Iași și loviturile după sistemul cunoscut.

Astfel am anunțat spargerea dela cârciuma Segall din str. Arcu, unde pe lângă furtul a câtorva mii de lei, banditii au făcut și un chef în toată regula.

*

D. comisar Bobeica, șeful circomscripției I-a a început cercetările.

In cursul ultimelor două nopți d. comisar Bobeica a făcut descinderi în cartierul Regiei.

D-sa este pe urmele bandei de minori.

INFORMAȚII

x Icoana de aur și argint pe care preoții din Chișinău au dăruit-o d-lui ministru Petrovici, valorează jumătate milioane lei.

x Costul unui vagon de nuci a atins în cursul acestei săptămâni suma de 30,000 lei.

Urcarea prețului se datorește mai ales cumpărăturilor făcute pentru Franța.

x D. prof. Tomescu a fost delegat ca pro-decan al facultății de teologie din Chișinău.

x D-na Floarea Enea din Str. Lozonschi a reclamat poliției că a fost victima unui furt.

Un individ care s'a recomandat instalator de lumină, fiind lasat singur la contor, a furat din casă mai multe obiecte de valoare.

x In cursul săptămânii viitoare, va fi convocată comisiunea mixtă din Iași, Cernăuți și Chișinău, în vederea recomandării a doi profesori la facultatea de teologie, în locul preoților Jordăchescu, cari au refuzat aceste catedre.

x Baia Comunală va fi refăcută.

In acest scop Primăria făcând o licitație a primit mai multe oferte.

Lucrarea va costa 500.000 lei.

ULTIMA ORA

CUM S'A PRODUS CRIMA DIN CERNAUȚI

— Procesul tulburărilor de la bacalaureat —

Cernăuți 11.—In fața tribunalului a început eri dimineață la ora 9 procesul contra elevilor care au maltratat pe profesorii din comisiunea bacalaureatului.

In sală au fost introduși și trei incupați arestați de curând: Iulie Tulie, Martin Efen și Schoenfeld.

Procesul s'a dezbătut într'o atmosferă încărcată. D. prof. Rădulescu, din partea apărării, ridică un incident, cerând ca noii inculpați să fie judecați după procedura ordnară. Incidentul a fost respins.

Cerere de strămutare

D. avocat Paul Iliescu, de pe banca părții civile arată că a făcut la Curtea de Casație o cerere de strămutare a procesului pe motiv de suspiciune legală. In consecință cere amânarea judecății până la pronunțarea Casației.

După o deliberare de mai bine de o oră, tribunalul suspendă ședința, anunțând viitoarea ședință pentru Luni 15 Noembrie.

Crima

Lumea a început să iasă din sală. Deodată pe treptele etajului al doilea, un tânăr trage un foc de revolver. Elevul Falik, inculpat în proces, a căzut la pământ grav lovit în abdomen. Lumea a fost cuprinsă de panică. Ofițerul de poliție Ungureanu împreună cu doi gardiști a arestat pe criminal și l-a dus la parchet.

Acolo criminalul a declarat că se numește Neculai Tăutu elev în clasa VII liceală la Iași. El a mai declarat că l-a impresionat foarte mult broșura d lui profesor Diaconescu despre brutalitățile minorităților din Cernăuți și a venit anume ca să răzbune românismul ultragiat.

Ancheta a continuat până noaptea târziu.

Rănitul a fost transportat la spitalul izraelit, unde i s'a extras glonțul. Starea lui este serioasă.

Pe străzile orașului circulă patrule.

Pentru muncitorii

aflați în greva foamei

O delegație de muncitori în frunte cu d. I. Niculi, ajutor de primar s'a prezintat astăzi d-lui prof. Eugen Herovanu, decanul Baroului, rugându-l să intervie în favoarea muncitorilor arestați la Siguranță și aflați greva foamei.

D. Herovanu a promis că va face astăzi un demers la Parchet, rugând a se cerceta cazul.

INFORMAȚII

x Tachiștii din Roman, nu s'au înscris nici unul în partidul Național-țărănist.

D-nii Cantacuzino, Celibiu și Brumă s'au retras din viața politică.

D. Buzoianu și cu câți-va, s'au înscris în partidul averescan.

D. Teohari și cu alți câți-v s'au reîntors la partidul liberal.

x Mareșalul Badoglio a fost proclamat cetățean de onoare al orașului Chișinău.

La recepția solemnă care a avut loc cu acest prilej, mareșalul a declarat: „La ceasul rău mareșalul Badoglio va fi cu voi".

x De la Eparhia Moldovei.— Adunarea lunară a Consiliului Ad-tiv al Eparhiei Moldovei, întrunindu-se aseară la Palatul Mitropolitan, după o serie de numiri a absolvenților seminarist și transferări de preoți, a decis ca pe viitor preoții tineri după un an de la hirotonie să fie invitați în serii, la Chirotonie pentru a fi examinați asupra cunoștințelor practicelor liturgice.

Deasemenea a instituit o comisiune permanentă formată din P. S. S. Arch. Grigorie, și preoții Er. Wasilovschi, C. Iordăchescu și C. Dron pentru studiarea chestiunelor cu caracter pastoral.

Consiliul a mai decis convocarea plenului secțiunelor Consiliul eparchial, în cursul lunei Decembrie.

x Trib. secția III, a închis erdosarul de faliment al brutarului H. Goldștein din str. Uzinei; și a acordat termene fabricantilor Kinsbrauner și magazinului de coloniale frații Goldenberg din str. Cost. Negri.

x A încetat din viață bătrânul secretar al avocatului Statului, Socrat Hulubei.

x Un incendiu a distrus astă noapte două odăi din locuința comerciantului Iancu Schwartz din str. Socola 90.

x Comisiunea de judecată a învățătorilor și institutorilor din circ. Iași a fost convocată pentru zilele de 26—30 Noembrie. Ea va fi prezidată de d. consilier Gorgos.

x Asociația absolvenților școalei secundare „Oltea Doamna", invită membrele ei pentru ziua de 14 Noembrie la sediul din str. Sărărie No. 51, la ordinea zilei fiind completarea comitetului, chestiuni de organizare, diverse.

x D. Guță Tătărescu fost ministru de interne, a trecut prin Iași, ducându-se la Soroca.

x D. Dr. C. Tănăsescu, medicul șef al orașului, a avut astăzi dimineață o consfătuire cu d. primar Petrea, cerând fonduri necesare pentru combaterea epidemiilor în oraș.

D. Petrea a asigurat pe medicul șef că până în două zile serviciul sanitar va primi 100 mii lei din cele 250.000 lei ce i se cuvin.

x Duminică dimineață d. N. Iorga însoțit de d. Cihodaru, secretarul general al partidului Iorghist, va trece prin Iași, în drum spre Chișinău:

Seara, șeful orghist se va întoarce din Basarabia și va prezida la Iași adunarea iorghiștilor orășeni.

x D. Profesor Stamboliu, ajutor de primar, a fost invitat de Liga Culturală din Fălticeni să țină o conferință acolo în cursul lunei Noembrie.

x Cetățenii din str. Apeduc roagă administrația comunală să dispue ridicarea grămezilor de piatră și nisip, rămase depozitate pe asfalt încă de acum 2 ani de pe când se făcea reparația străzii. Este o adevărată cursă de tobogan pentru pietonii care sunt nevoiți a circula prin partea locului.

x *Teatrul Național.*— „Medea" de Legouvé se va juca Marți 16 Noem. cu D-na *Agatha Bârsescu* în rolul titular.

In primile role D-nii: Ghițescu, Morcovescu, Profir și D-nele Braesky, Profir etc.

Direcția de scena D-na A. Bârsescu.

x Interesanta conferință a D-lui prof. O Tafrali: „Capodoperile Sculpturii antice", a fost amânată pentru Duminică 14 Noembrie, ora 5 p. m.

x *Vineri 12 c. ora 4 p. m.* are loc adunarea generală a *„Asociației pentru emanciparea civilă și politică a femeilor române"* la sediul său str. Buzdugan No. 6. Toate doamnele membre, ca și orice persoană ce poartă interes acestei Asociații, sunt rugate cu insistență a lua parte.

Doamna *Elena C. Meissner*, președinta Asociației, va face comunicări asupra congresului de la Paris; se vor discuta deasemenea chestiuni privitoare la mersul Asociației.

Doamnele cari posedă cărți din biblioteca Asociației, sunt rugate a le aduce.

x ACCIDENT— In spitalul Sf. Spiridon a fost internat lucrătorul D-trii Dăscălescu din str. Dancu, de la fabrica de cărămizi Ramider.

Lucrătorul lucra la săpatul lutului. La un moment dat malul a căzut peste el, rănindu-l grav.

x D. *Prof. Dr. N. Zaharescu-Karaman* va ține lecțiunea de deschidere a Cursului de Clinică Obstetricală, Sâmbătă 13 Noembrie 1926 ora 11.30, în Aula Universității din Iași, cu subiectul: *Directive de organizare ale unei Clinici Obstetricale*".

x *Hoți surprinși.*— Ieri noapte cârciumarul I. Segal din str. Stejar a fost trezit de lovituri înăbușite ce veneau de la zidul din curte a cârciumei.

Bănuind ceva, cârciumarul înarmându-se cu un baston a ieșit tiptil în stradă de unde trecând în curte, printr'o portiță dosnică, a surprins un individ care spărgea zidul.

Cârciumarul a lovit cu putere pe individ. Acesta a rupt-o de fugă și s'a făcut nevăzut.

x *Condamnat pentru ultraj.*— Judecătoria ocol I Rural a judecat eri un proces de ultraj, intentat cizmarului Itic Leiba din Str. Sft. Andrei.

Cizmarul datorând Soc. „Rata" o sumă de bani, societatea a cerut și obținut un sechestru judiciar, asupra averei cizmarului.

Când însă portărelul Gușă însoțit de d. Iancu Leiba reprezintantul general al soc. Rata, s'au prezintat la cizmar spre a-i aplica sechestrul, au fost injurați și dați afară.

Poliția a încheiat un proces verbal, pe baza căruia cizmarul a fost condamnat la 15 zile închisoare pentru ultraj.

ECOURI

— Dl. Prof. C. Parhon va fi în localitate în ziua de 13 și 14 Noembrie și va consulta dimineața la Spit. Socola și după amează (3-5) la Dl. Dr. E. Radu.

KOPROL purgativ
Curăță cel mai activ

MARE TRANSPORT DE BLANURI

a primit firma „ATLAS" Magazin de manufactură

Strada Ștefan cel Mare 3

dela renumita casă din LEIPZIG **R. Finn—Brül 25**

cu Sucursale: **CHIȘINĂU, str. Alexandru cel Bun 110 et. 2**
IAȘI, strada Ștefan cel Mare No. 3

Prețurile desfid orice concurență.

CELE MAI MARI SUCCESE MONDIALE

Opereta din Vilna

cu cele mai distinse și mai alese elemente scenice și lirice.

Vor fi reprezentate operetele: Bayadera, Amor Caucazian, Sylvia, Floarea din Stambul, Contesa Maritza.

Spre evitarea aglomerațiilor neplăcute, procurați-vă din timp bilete; ele se obțin la Cassa Teatrului Sidoli.

DOCTOR ZENOBIA VITNER MAMOȘ

Specializată în Paris
în Boli de Femei, Faceri
Consult. 1—4
Strada Cuza Vodă 9, Iași

Dr. Albert Ficler

Specializat în clinicele și spitalele din *Berlin, Leipzig* și *Frankfurt etc.* în boli de:
Stomac, Intestine și **Ficat**
Boli de Nutriție:
DIABET, (tratament cu *Insulin*) GUTA, ARTERIOSCLEROZA, etc.
ELECTRO-TERAPIE
Cons.: 9—11 și 3—6.
Iași, Str. Lăpușneanu 27

Introducerea curentului electric trifazat

Inștiințare către abonații la electricitate

Societatea Comunală de Electricitate din Iași aduce la cunoștința Onor. Public că pe ziua de *Luni 15 Noembrie* se va întroduce curentul trifazat 380/220 Volți pe strada V. Alexandri și Cuza Vodă numai pe laturea ocupată de Palatul Braunștein și Administrația Financiară.

Luni între orele 12 și 2 după amează curentul va fi tăiat ca Onor. Public să poată schimba becurile și aparatele electrice.

*

De asemenea, pe ziua de *Joi 18 Noembrie* se va introduce curentul trifazat 380/220 Volți pe str. Ștefan cel Mare, porțiunea cuprinsă între str. Lozonschi și str. Mârzescu; Porțiunea din strada Mârzescu cuprinsă între Ștefan cel Mare și statuia Miron Costin; Str. Lozonschi din strada Ștefan cel Mare până în strada Uzinei.

Joi 18 Noembre între 12 și 2 după amează curentul va fi tăiat pentru ca publicul să poată schimba becurile și aparatele electrice.

Becurile de 150 Volți vor trebui înlocuite cu becuri de 220 Volți.

Cu aceasta ocazie, Uzina vinde Becuri în prețul de cost.

UZINA ELECTRICA

vinde becuri cu prețurile următoare:

Becuri monowate

10-16-25	lumini	43 lei
32-50	„	48 lei

Becuri jumătate watt

40	wați	53	lei	200	wați	195	lei
60	„	62	„	300	„	270	„
75	„	82	„	500	„	360	„
100	„	112	„	750	„	420	„
150	„	145	„				

Sanatoriul Dr. Tzaicu

IAȘI, STR. CAROL 20, Telefon

Clinică Chirurgicală perfect instalată. Asepsia cea mai riguroasă. Adaptat la chirurgia de urgență, Mecanoterapie, Gynecologie, Ortopedie, Electroterapie, **Raze-Ultra-violete.**

Aparat de Raze Röntgen

Se primesc boli interne și nervoase (exceluse bolile contagioase și nervoșii turbulenți).
Informațiuni și consultațiuni între orele 2-4 p. m.

Faceți cura cu Depurativul Salparil

Cel mai puternic depurativ al sângelui

recomandat contra maladiilor: *gută, litiaza renală, boli de piele, ecseme, boli sifilitice,* etc. și în orice afecțiuni ale sângelui viciat.

Depozitul general: FARMACIA Dr. KONYA — IAȘI
în provincie, contra ramburs.

Maltratarea deputaților

care n'au votat legea excepțională fascistă

Roma 11.— Deputatul liberal Coti, care a votat contra legilor excepționale, a fost grav bătut de doi deputați fasciști și expulzat din localul Camerei.

Deputatul liberal Garoti, vice-președinte al Camerei și-a dat demisia din această demnitate.

*

Senatul se va întruni la 16 Noembrie pentru a vota legile excepționale.

Bucureștenii se tem de ciumă

București 11.— Comunicîndu-se faptul că la Paris s'a declarat un caz de ciumă, autoritățile sanitare din București au luat severe măsuri profilactice contra aeroplanelor care vin din capitala Franței. La aerodromul Băneasa s'a instalat un post de control și o etuvă. Bărăcile avioanelor sunt dezinfectate cu formol.

Dublul asasinat din Capitală

Mersul anchetei

București 11.— Ieri dimineață au fost găsiți asasinați soții Avram și Carolina Rosch, proprietarii cârciumii la trei pești.

Făcându-se cercetări amănunțite, reprezentanții parchetului au adunat următoarele corpuri delicte: o ghioagă de fier aflată lângă lada cu bani; o traistă de cânepă în care se afla un prosop țărănesc, o bucată de postav negru și niște resturi de pâne; niște ghete vechi și o haină în care se afla o batistă pe care era brodat cu arnici roș, în litere rusești, numele Maria Ivanova.

Lângă poartă s'a găsit stanga de fier cu care a fost forțată fereastra. Rufele și geamul erau pătate de sânge. S'au luat mai multe empreinte digitale.

D. judecător de instrucție Minculescu a interogat pe chelnerii Adolf Moscovici și Moriț Rabinovici, pe rândașul Ilie Friedman pe Maria Ungureanu, Al. Băileanu și alții aflați în serviciul victimelor. Au mai fost interogați și vecinii.

Poliția face cercetări printre numeroșii basarabeni aflați în Capitală. Se face o strictă supraveghere la gara de nord și la toate barierele orașului.

Afacerea Alschock

București 11.—Frații Alschek au făcut apel împotriva confirmării mandatelor de arestare. Apelul se judecă mâne de camera de punere sub acuzare.

Pentru bancherii Elias și Seni ale căror mandate au fost infirmate, parchetul n'a mai făcut apel, așa că cei doi bancheri au fost puși în libertate.

D. judecător Minculescu continuă ancheta. Chestia este complicată și nu o afacere de falș. Alschek voise să obție un împrumut de câteva milioane în baza unor sesiuni care bine înțeles nu erau ale lui. Creditorul solicitat a cerut oarecare asigurări de proprietate a acțiunilor. Și atunci Alschek a falșificat borderourile.

Arestarea banditului Mihailescu

complioele bandei din Nicolina

Se știe că banda Opiciniac a fost arestată, dar fără unul din complicii principali: Mihailescu zis Mitică.

Cercetările poliției de Iași n'au adus nici un rezultat căci Mihailescu, se'ndepărtase de oraș.

In urma circulărei date din Iași, poliția Capitalei a organizat o razie și astfel a reușit să-l prindă pe Mihailescu la una din tavernele Bucureștiului. El a fost trimis la Iași.

Luat în cercetare de d. comisar Mircescu, banditul Mihailescu a recunoscut complicitatea la banda lui Opiciniac-Munteanu.

El va fi înaintat Parchetului.

Teroarea din Italia

Roma 11.— Se anunță că pedeapsa cu moartea va fi aplicată prin împușcare. Tribunalele excepționale vor fi compuse din ofițeri ai miliției fasciste.

In baza moțiunei lui Farinacci, vor fi excluși din Cameră 120 deputați opozanți, așa că Mussolini va rămâne numai cu partizani devotați, iar în Cameră nu se vor mai auzi cuvinte de critică.

x *Direcțiunea „Gimnaziului Ștefan cel Mare"* aduce din nou la cunoștința corespondenților că plata taxei școlare pe anul 1926-27 e de 4400 pentru clasele paralele și 2500 pentru cele ordinare. Elevii care nu vor aduce jumătate din taxă până la 15 a. c. vor fi eliminați.

ȘTIRI DIN ȚARĂ ȘI STRĂINĂTATE

In preajma deschiderii Parlamentului

CE VA CUPRINDE MESAJUL TRONULUI

In consiliul de miniștrii de aseară s'a discutat mesajul regal care va fi cetit Duminică 14 Noembrie, la solemnitatea deschiderii corpurilor legiuitoare.

Mesaiul se ocupă în cea mai bună parte de politica externă a țăr i.

Mesajul consacrat politicii externe începe cu vizita reginei Maria în America. Arată primirea strălucită ce s'a făcut suveranei și termină cu speranța că această vizită va contribui la strângerea raporturilor dintre poporul american și poporul românesc.

Mai departe, în pasagiul politicii externe, se vorbește de reînoirea tratatului de alianță cu Polonia: de încheerea acordului cu Franța, de vizita d-lui general Averescu în Italia, de vizita ducelui de Spoleto în România, de încheierea acordului cu Italia și de succesul pe care România l'a avut la „Liga Națiunilor" prin alegerea delegatului României în consiliul „Ligii".

Mai departe mesajul, ocupându-se de chestiunile interne, vorbește de desăvârșirea reformei agrare și de modif carea reformei administrativ .

Cu privire la armată mesajul anunță înzestrarea armatei și sporirea soldelor ofițerilor.

In ce privește politica economică și financiară a guvernului, mesajul cuprinde u pasaj în color, v g și din care nu se poate desprinde ceva categoric.

Mesajul mai cuprinde anunțarea proectelor de legi mai importante ce vor fi supuse discuțiunii parlamentului în sesiunea actuală.

Din Roman

Roman. — *Sinuciderea unui cârciumar* Cârciumarul Zeida Fruchtman din str. Cuza Vodă a încercat să se sinucidă luând o mare cantitate de esență de oțet. Fruchtman se află în afară de orice pericol.

Moratoriul unui cunoscut comerciant.— Zilele trecute s'a introdus la tribunalul local o cerere de moratoriu pe timp de 6 luni, a comerciantului Iancu Grünberg din str. St. cel Mare, care are un pasiv de 7 milioane lei.

Tribunalul a însărcinat pe d. Silveanu expert contabil de la Banca Națională, cu examenarea registrelor.

Termenul a fost fixat la 15 Noemrie.

Cererea de moratoriu va fi susținută de d. avocat Brumă.

Festival artistic literar— Joi 11 Noembrie are loc în sala „Modern" un mare festival artistic literar dat de d-na Gorina Ballin-Orășanu cu concursul d-lui Gh. Topârceanu.

Filloreanu

UN MARE IMPRUMUT EXTERN PENTRU PRIMARIA IAȘI

Două oferte ale unor consorții străine.— Tratative cu un Consorțiu American.

Primăria noastră trece printr'o gravă criză financiară.

Datorii pe piață 71 milioane, încasările slabe și salariile funcționarilor se plătesc cu greu și câte altele.

Intr'o asemenea stare precară, salvarea comunei stă numai într'un împrumut mare care să acopere toate nevoile.

*

Primăria a primit zilele trecute oferta unui Consorțiu American care este gata de a acorda un împrumut pe baza unor garanții serioase.

D. Petrea, Primarul orașului, a avut o întrevedere în Capitală cu reprezentanții acestui consorțiu.

Discuțiile continuă cu parlamentarii ieșeni aflați în București.

*

De altă parte, ieri Primăria a primit o nouă ofertă de astă dată a unui Consorțiu Olandez-German care intenționează să acorde împrumuturi orașelor principale din Țară, punând la dispoziție două miliarde lei.

Consorțiul Olandez-German, cere un inventar sumar al veniturilor comunale, și al averei mobile comunei, dimpreună cu Bugetul pe 1926 și proectul de buget pe 1927.

Și tot odată și o adresă a Ministerului de Interne prin care se aprobă împrumutul proectat.

*

Dar deocamdată s'au început discuțiile cu celălalt consorțiu American.

D. Petrea va pleca Sâmbătă la București spre a stabili cu reprezentanții acestui consorțiu, condițiunile și garanțiile împrumutului.

In orice caz, va fi un împrumut mare spre a se amortiza împrumutul existent, pentru a se achita toate datoriile și în plus să mai rămâie o sumă suficientă pentru nevoile Iașului.

*

Din acest împrumut se va face și o mare operă edilitară.

Se va încerca întrebuințarea zilnică a două mii metri cubi de apă de Ciric, pentru industrii și salubritatea orașului.

In modul acesta se va economisi apă de băut de la Timișești, spre a nu mai fi dată cetățenilor cu linguriță.

L. PAUL

Comemorarea declarației Balfour!

la Podul-Iloae

Podul-Iloae.—Sâmb. 6 crt. cu un deosebit fast, organizația sionistă sub președenția D-lui L. Buchman, a sărbătorit aniversarea Declarației Balfour. La ora 8 p. m. în sinagoga „Iobuch" a avut loc în fața unui public numeros, o întrunire la care D-l Av. Fișler, după ce salută pe D-l N. Solomon (Iași) arată împrejurările declarației Balfour.

D-l Solomon mai bine de o oră ține încordată atenția auditorului, documentând importanța declarației Balfour.

Urmează un ceai servit cu mult tact de d-rele: L. Șvartz, Ghizela Solomon, S. Șapira, Ana Zaharovici, Solomon Seira, Bulum Estera și Mendelovici R.

D. A. Policman prezidează și în cuvinte entuziaste arată importanța actului Balfour.

D. Av. Fișler reușește a fi interesant prin redarea impresiilor din voiajul ce l-a făcut în Italia. D. Solomon apelează la tineret a contribui pentru realizarea programului zionist.

Declamă cu mult talent d-rele Leia Șwartz, E. Buium.

Intre pauze publicul e distrat prin cântece executate de d-nii Aron Iosupovici și S. Șvartz, acompaniat la vioară de d-nii A. Herman și Benzion. S'a petrecut până la ora 2 noaptea.

Cor.

Citiți „Opinia"

Deschiderea cursului d-lui A. C. Cuza

Ieri după amiază la orele 5 a avut loc deschiderea cursului d-lui prof. A. C. Cuza, la facultatea de Drept.

In aula Facultății în numele studenților a vorbit d. Gârneață, care a exprimat satisfacția tuturor prin reintegrarea d-lui Cuza.

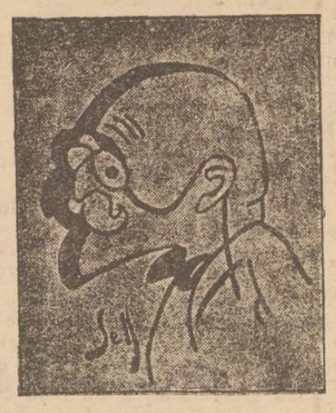

A. C. Cuza

D. prof. A. C. Cuza a mulțumit studenților și a adus omagii memoriei lui Matei B. Cantacuzino.

Apoi d. Cuza și-a deschis cursul tratând despre „Universitate, Facultatea de Drept și Economia Politică".

Dintre profesori au asistat d-nii Găvănescul, I. Leatris, Florin Sion și George Cuza.

După terminarea cursului, d. Cuza s'a urcat într'o trăsură împodobită cu flori, iar studenții l-au ovaționat.

Conferințele didactice

(Continuarea din pag. I-a)

In ședința ținută Sâmbătă, 6 Noembrte—a treia dela începutul anului școlar curent — s'a discutat problema instrucției și educației religioase a normaliștilor, analizându-se viața lor sufletească, din punctul de vedere al credinței.

S'au arătat cu această ocaziune, care sunt crizele de ordin psihic prin care trec adolescenții și s'au propus remedii practice în scopul de a se da o inspirație nouă vieței misticor ligioase a tineretului școlar.

In această ordine de idei au făcut importante comunicări și propuneri: S. S. Pr. I. Andriescu, și d-nii profesori V. Petrovanu, Radu Manoliu, M. Bantaș, Gh. Ghibănescu și Dr. S. Bârsănescu.

După aceasta, s'a discutat propunerea d-lui director de a se organiza pentru elevi două serii de șezători: unele la care să fie invitate figuri reprezentative din cultura românească spre a conferența elevilor; altele, la care să fie invitate figuri reprezentative din rândurile învățătorimei. In acelaș scop, s'a ales o comisiune compusă din d-nii: Dr. S. Bârsănescu, directorul școalei, Gh. Ghibănescu și Radu Manoliu ca să alcătuiască un tablou cu numele persoanelor, pentru cele două cicluri de conferințe.

Printr'o asemenea activitate, profesorii școalei urmăresc să asigure bătrânului așezământ de cultură din dealul Copoului o viață școlărească nouă; iar organelor superioare ale învățământului, să le ofere material de legiferare și organizare școlară.

Foc la Coțofenești

Corespondentul nostru din Bacău ne telegrafiază că un incendiu puternic a distrus complect baraca Regală de pe domeniul din Coțofenești.

Incendiul a provenit din neglijența santinelei care făcuse foc lă gă baracă pentru a se încălzi.

Un furt de jumătate milion

în trenul București-Iași

O telegramă primită din Tecuci de Prefectura Poliției, anunță un mare furt săvârșit în trenul București-Iași.

Intre stațiile Focșani și Mărășești, un călător Șt. Poliacu, a fost jefuit de o valiză conținând suma de 40.000 lei în numerar și peste 500.000 lei în scrisuri.

x D. Isac Pincu, cunoscut comerciant, a donat cu ocazia zilei onomastice câte 5000 lei instituțiilor Spitalul Israelit, Spitalul Dr. Ghelerter, Azilul de Bătrâni, Caritas Umanitas, Talmuth Thora mare și Steaua.

Deasemenea a mai donat și 2000 lei Cantinei Ghelțer.

Bugetul pe 1927

La consiliul de miniștri de aseară, d. Lapedatu, ministru de finanțe, a făcut o expunere asupra proectului de buget, care va cuprinde 35.400 milioane la venituri și 33.500 milioane la la cheltueli. Excedentul va fi întrebuințat la îmbunătățirea salariilor.

S'a mai discutat armonizarea salariilor funcționarilor și chestia împrumutului oferit de un consorțiu străin comunelor și județelor din țară.

Din Vaslui

Vaslui.— *Crima din Rafaila.* O oribilă crimă a fost săvârșită în com. Rafaila.

Locuitorul Gh. Vlaicu a aplicat 2 lovituri de cuțit consăteanului său Al. Cocloș.

Victima este grav rănită în șira spinării și palma mânei stângi.

Plutonierul major Filip Ion de la secția de jandarmi din Tg. Negrești a început cercetările.

Când cârciumarii se ceartă. Prin spargerea unui geam, făcători de rele s'au introdus noaptea în cârciuma lui Iosif Basman din Poenești, dând drumul unui butoi cu vin.

Bănueli cad asupra cârciumarului V. Munteanu din aceiași comună care are o ceartă veche cu păgubașul.

Butoiul conținea o cantitate de 600 litri vin.

Știri teatrale.—Compania „Cărăbuș" sub conducerea comicului Tănase, cu concursul trupei Velescu—reprezintă Joi 18 Noembrie revista: „Este dar s'a isprăvit!

— Miercuri 24 Noembrie, artiștii teatrului național din București în frunte cu Ana Luca, reprezintă „Puterea întunericului" dramă în 5 acte de Leo Tolstoi.

— Sâmbătă 27 Noembrie, compania V. Brezeanu cu concursul d-lui Pep Georgescu, va da o singură reprezentație pe scena teatrului județean cu comedia „Musca Spaniolă".

A.

INFORMAȚII

x *La interesantul articol de ieri al d-lui V. I. Radu, s'a făcut o greșală de tipar care schimbă seuzul.*

Ultima frază trebue cetită astfel:

„Stabilizare, da; însă **nu** *în chestiunile politico-sociale".*

Piața Valutară

Leul la Paris a cotat ieri 17,15; la Zurich 2,87

Devizele în Capitală au notat: Francul francez 5,90; francul belgian 5,10; francul elvețian 35,70; lira engleză 883; dolarul 181; lira italiană 7,65; coroana ceh 5.30; Rentenmark 42,95.

x A fost scos la pensie pe ziua de 1 Ianuarie 1927 d. G. Popovici director și profesor al școalei de Belle-Arte din Iași. Tot de la aceiași școală au mai fost scoși la pensie d-nii dr. Ștefan Posa și Sever Mureșanu.

Dela conservatorul local au fost trecuți la pensie d-nii Antonio Cirilo și T. Dima.

x A fost înaintat Parchetului lucrătorul Șmil Poleac, dela fabrica de oglinzi, inculpat că ar fi găzduit pe comunistul A. Finchel zis Bumi.

El a fost deferit cab. II Instrucție.

x Tribunalul va judeca azi un proces intentat de moștenitorii defunctei Rebeca Stein din str. Palat.

Moștenitorii vor ataca în fals o zdelcă prezintată de comerciantul Klamer, prin care acesta dovedește că a cumparat imobilul defunctei.

x D-ra Sorana Țopa a fost încadrată ca stagiară cl. I la Teatrul Național din București, pe anul 1927.

x Tribunalul Secția II, se va pronunța Sâmbătă în procesul de evacuare a Sfatului Negustoresc.

x **Societatea Comunală de Electricitate** *din Iași aduce la cunoștința Onor. Public că pe ziua de astăzi Joi 11 Noembrie se va înt oduce curentul trifazat 380 220 Volți pe proporțiuneo din strada Cuza Vodă cuprinsă între Străzile V. Alexandri și Mârzescu.*

Astăzi Joi între orele 12 și 2 după amează curentul va fi tăiat ca Onor. Public să poată schimba becurile și aparatele electrice.

Becurile de 150 Volți vor trebui înlocuite cu becuri de 120 Volți.

Cu aceasta ocazie Uzina vinde becuri în prețul de cost.

x Parchetul Tribunalului Iași a deschis rechizitoriu pentru înșelăciune cu cântarul, contra lui Matei Donici, Ioan Antoniu, Ioan Ioaniu, D-tru Macovei, N. Macar e, Gh. Miraresc, I. Hagiu magazionerii fabricei de zahar Roman.

x Consiliul facultății de științi din Iași, în ședința de eri a respins admiterea înscrierei de audienți, pe motivul că laboratoarele actuale nu dispun de locurile necesare nici pentru studenți.

O măsură indentică, va fi luată probabil și de facultatea de Medicină.

Audiențiii vor fi admiși în schimb la cursurile fa ultăților de Drept, Litere și filozofie.

x Muncitorii arestați de Siguranță, sunt în a 7-a zi de greva foamei.

Lei 125 Kilogramul
Lână Lae
ca în toți anii, spălată și scărmânată
la „Cămila"
str. Anastasie Panu 47
Magazin cu lacuri, văpsele și uleiuri.

Geamuri albe, simple, colorate, ornamentate, riglate; orice grosime și calitate, cu prețurile fabricei; deasemenea diamante pentru tăiat geamuri numai la
Primul Depozit de geamuri și oglinzi
Israel Bergher S-sor
str. Anastasie Panu 50
Casă fondată la 1876

Cabinetul Medical
al D-lor *doctori N. Alexandrescu și A. Stocker.*
pentru boli interne, venerice și sifilis
S'A MUTAT
în *Str. Dancu No. 7,* vis-a-vis de Uzina Teatrului Național, lângă Maternitate.
Consultații: 4—8 p. m.

DOCTOR
L. HEITEL
MAMOȘ
De la clinicile din Berlin, Viena Frankfurt
Boli de femei și nașteri
Str. Săulescu 2 (alături de Biserica Talparari)
Consultațiuni 3—6 p. m.
Pentru săraci gratis zilnic.

DOCTOR
E. GHELMAN
Specializat la Viena
Boli de Piele și de păr
Sifilis și Venerice
Tratamentul radical a blenoragiei acute și cronice prin Uretroscopia (Iluminatul canalului uretral) Electrolyza, galvanocaustica, vaccinoterapia.
Str. GANDU No. 1 vis-a-vis de Cinema Elisabeta
Intrarea prin stradela Talpalari.
Consult.: 9-10 a. m. și 2-7 p. m.
Duminică 11—12 a. m.

CITIȚI „OPINIA"

SCRISORI DIN PARIS

(Continuare din pag. I-a)

Un „pescar" și-a instalat „postul" în fața Luvrului și privește coada pe care o face publicul la intrare. Mă privește o clipă pe mine, îmi zâmbește și foarte șiret îmi spune: „Heu, Domnule, eu sânt sigur că știa-s englezi, căci nu cred ca să se găsească francezi așa proști să-și piardă timpul ca să viziteze Luvrul".

Și franțuzul râde satisfăcut de remarca asta.

*

In fața unei cafenele pe „Boulevard St. Michel" o ceată de studenți zgomotoși. Luna asta și-au lasat barbă și musteți... E o ceată de studenți originali—care-i celebră în cartierul latin. In fiecare lună schimbă sau haina, sau pălăria, sau felul de a-și tăia părul. O lună au pălării cu bor mare, spaniol; o lună pantaloni strânși pe picior ca itarii; altă lună, pantaloni largi ca cei de „Charleston".

Apropos de „Charleston". A trecut moda; nu se mai dansează. A venit un alt dans „Valul apei"—mijlociu între Charleston și Bluz. Și cu dânsul au plecat și pantalonii largi.

Am impresia că moda e impusă acuma de negrii, pentrucă negrii au lansat „Charlestonul"—o negresă— Josephine Backer l'a dansat pentru prima oară; —un negru a lansat noul dans „Valul Apei"—Josephine care a devenit „notre nationale Josephine" cum zic jurnalele de aici, îl dansează acum la Folies Bergere. Jazurile sânt conduse de negrii și însăși celebrul compozitor Mossager spune că Jazul îi place.

„Pericolul negru" nu sperie totuși pe nimeni aici, doar un american care a uitat că nu-i în „libera americă" ci în Franța, voia să bată pe un negru pentrucă îi se părea că-i prea îndrăzneț. Dar repede i s'a adus aminte că nu-i la New-York și bietul american a mâncat el ce era să mânânce negrul de la dânsul.

Desigur că americanul a plecat furios, a luat vaporul și o să se răzbune pe negrii din America.

*

De fapt nu-s bine văzuți pe aici americanii de când cu datorile și acordul Mellon-Beranger care întârzie mereu să fie ratificat de parlament. Până una alta, dolarul scade zilnic, viața totuși se scumpește. Prefectul, miniștrii, anunță mereu măsuri de luptă contra scumpirii vieții.

Se așteaptă deschiderea parlamentului, stabilizarea francului.

Toată lumea crede că Poincaré are un plan și se tot așteptă publicarea lui. O întrebare circulă la tot pasul: O să se ratifice acordul de la Washington? Care-i gândul lui Poincaré? pentrucă totul depinde de el.

Nimeni însă nu știe nimic dar totuși dolarul scade — finanța franceză se întărește, încrederea renaște, comerțul care a stagnat un moment când scădea francul — reînvie acuma. Credința publicului este că o se ratifice acordul financiar cu America și că America o să renunțe la datorii.

In tot cazul se duce aici campania în sensul acesta. „L'oeuvre" este contra ratificării, „Le Matin" pentru ratificare „Le Journal" pentru, dar cu clauze în ce privește datoria Germaniei. Toate întrebările o să capete răspuns la redeschiderea parlamentului.

L. D. RĂDUCĂNEANU

Paris, Noembrie

ANUL XXII No. 5842

3 LEI EXEMPLARUL

DUMINICA 14 NOEMBRIE 1926

ABONAMENTE

Lei 1000 . . . pe un an
„ 500 . . . „ 6 luni
„ 300 . . . „ 3 luni

OPINIA

ZIAR POLITIC COTIDIAN

ANUNCIURI se primesc la toate Agenţiile de Publicitate şi la Administraţia ziarului Iaşi—Str. Gh. Mârzescu 17

Imprumuturile externe

Chestia împrumuturilor externe a venit iarăşi la ordiu a zilei. Statul român tratează în Anglia şi America. Trimeşi speciali ai marilor financiari au sosit în ţară pentru a lua informaţii şi a găsi o bază convenabilă unor negocieri.

Ambele părţi— şi bancherii străini şi statul român—se arată astăzi mult mai dispuşi la realizarea împrumutului. Formula „prin noi înşine“ e scoasă din circulaţie şi nu apare decât în oficiosul d-lui Vintilă Brătianu, care continuă cu încăpăţinare să se opună la orice ajutor luat de peste graniţă. Dar cu toată bunavoinţă generală, stabilirea unei înţelegeri întâmpină mari dificultăţi şi trimişii străini pleacă rând pe rând fără să-şi ia nici o obligaţie.

Imprumuturile în Anglia şi America sunt foarte greu de obţinut.

Nu-i de ajuns că acolo se găsesc cei mai mulţi bani. Nouă ne mai trebue şi oameni care să ne cunoască şi să încheie cu noi angajamente onorabile. Bancherii anglo-saxoni n'au făcut până acum operaţii cu statul român, şi ne tratează cam de sus, cu tendinţe de dominare şi acaparare colonială.

Aceasta nu ne poate conveni în nici un caz şi e probabil că şi tratativele din ultimul timp vor rămâne fără nici un rezultat.

In faptul acesta vedem un rău, dar şi un bine. Căci după ani de tribulaţii, vom ajunge probabil la creditorul nostru natural: Germania. Vom urma pilda Franţei şi ne vom apropia economiceşte de marea republică, unde se găsesc financiari de înţeles.

Pentru unii întârziaţi, ceiace preconizăm noi poate părea o mare îndrăzneală: cum să ne unim cu „duşmanii“? Mai întâiu, nu mai sunt duşmani. Războiul s'a încheiat demult.

De asemeni, războiul economic s'a sfârşit prin apropierea dintre cei mai aprigi antagonişti: Franţa şi Germania. De ce am fi noi mai intransigenţi şi cu ce folos?

Reluarea relaţiilor economice cu Germania apare ca o imperioasă necesitate. Nemţii ne cunosc, au făcut afaceri la noi înainte de războiu, şi am fost mulţumiţi. Ei nu sânt nici atât de avizi de câştig, nici jignitor de mândri ca anglo-saxonii. In afacerile lor nu sunt exclusivişti, aşa că românii pot lucra cu folos alături de dânşii. Pentru îndrumarea economică şi educaţia tehnică, tovărăşia germanilor ne-a fost de mare ajutor pe vremea domniei regelui Carol. Astăzi ne-ar fi tot atât de necesară această tovărăşie fără pretenţii.

Y.

ASPECTE

Pentru statuia lui Eminescu

Mâne va fi o zi tristă din şirul zilelor posomorâte de Noembrie; poate din nourii coborâţi până pe umerii noştri, ploaia îşi va cerne plictiseala şi urâtul şi amărăciunea plângând minunile toamnei împrăştiate în vânt, cu ultimele frunze, cu cele din urmă crizanteme...

Pe străzile târgului nostru vor rătăci copile frumoase, cu ochii vii, cu mersul nepăsător şi si-

gur pe care numai tinereţea îl poate forma; vor rătăci copilele acelea pe străzi şi fiecărui trecător îi vor fixa la butonieră un petec de hârtie, care în zădar ar vrea să dea iluzia unei flori: un semn distinctiv pentru cei care înţeleg să contribue —cu cât de puţin—pentru statuia lui Mihail Eminescu.

Pentrucă aşa sânt împrejurările. Ban cu ban, adunat greu din stăruinţa unor oameni cari au înţeles că e o ruşine cel puţin ca lăsul durerilor şi nădejdilor lui Eminescu să nu se învrednicească a-i ridica o statue; ban cu ban, adunat greu la ocazii întâlnite rar, înseamă totuşi mai mult decât acordarea unui credit de către oficialitate.

Fiecare fărâmă din soclul pe care se va înălţa chipul lui Eminescu, fiecare fărâmă din statuia lui, va fi legată de amintirea unui om, de gestul unui trecător care a înţeles că trebue să fixeze în marmoră recunoştinţa pentru acela care a dat graiului romă esc cea mai minunată interpretare, care a creiat perfecţiunea verbului nostru căruia atâţia poeţaştri în căutare de „forme nouă“ i-au negat muzicalitatea şi posibilitatea unei armonii superioare.

Lăsul durerilor lui Eminescu, unde s'au adăpostit iubirile lui, aventurile lui tragice şi iluziile tinereţei lui chinuite, trebue să-şi amintească de dânsul.

Nu e cu putinţă ca toţi acei cari, urcând dealul Copoului şi odihnindu-se de atâtea ori sub umbra Teiului sfânt, au simţit în preajma lor fantoma poetului răsărind din neguri, să nu se fi considerat odată măcar vinovaţi faţă de dânsul.

E drept că răsplata geniului nu stă în idolatria unei statui, cum spunea Dimitrie Anghel vorbind la inaugurarea statuei lui Eminescu dela Galaţi.

Răsplata poetului e repetarea versurilor lui în clipa de depresiune sufletească, aplecarea timidă pe foile cărţii în care şi-a închis opera...

Totuşi ridicarea unei statui are sensul ei moral superior. De aceea, mâne, când copile frumoase rătăcind pe străzile târgului nostru cu mersul sigur şi nepăsător al tinereţei, vor veni să fixeze la butoniera trecătorilor un petec de hârtie, ilozia unei flori, să le mulţămim că, odată cu gestul lor aducător aminte poate al clipei când iubita ne-a fixat prima floare în piept, ne dă prilejul să adăugăm câteva fărâme încă la soclul pe care se va ridica într'o zi acela care ne-a învăţat cum să iubim iluzionând-ne cu versurile lui.

G. SPINA

Din ereziile politice

Un ziar a anunţat că 'actualul parlament va fi transformat în Constituantă.

Constituţia însă interzice acest lucru, după expirarea mandatului adunărilor care au votat Constituţia din 1923.

Adunările actuale ar putea numai vota revizuirea anumitelor articole din constituţie, după care apoi trebuesc noui alegeri pentru formarea Constituantei, care ar fi să voteze noile articole de constituţie.

Acelaş ziar mai anunţa stabilirea succesiunei la tron în favoarea princesei Ileana. Insă declararea femeilor de succesoare la tron, este formal interzisă de Constituţie. Este exclus ca partidele de guvern, să consimtă la revizuirea dispoziţiilor relative la succesiunea la tron, dispoziţie care a fost menţinută în 3 revizuiri de constituţie şi întărită prin dispoziţiunile lunte de Rege în acord cu partidele şi cu adunările dela 4 Ianuarie 1926.

In fine, în chestia regenţei, Regele nu poate revoca Regenţa, nici în total, nici în parte. Numai în caz de moarte sau demisie a unui regent, poate proceda la numirea unui alt regent,— numire care trebue confirmată de parlament.

UN BOLID URIAŞ

A CĂZUT LÂNGĂ ROMA

In noaptea de 8 Noembrie, locuitorii din regiunea Romei au fost impresionaţi de un formidabil bulgăre de foc care a coborât din cer asupra pământului. Era un bolid uriaş care a căzut la Magliana (lângă Roma) şi s'a scufundat în pământ, săpând o groapă largă de 45 metri.

Imediat au sosit la faţa locului mai mulţi specialişti şi s'au început săpăturile pentru scoaterea bolidului. Misteriosul mesager ceresc va fi transportat la Roma şi va fi dăruit Papei.

SERBARILE NUPŢIALE IN BELGIA

Prinţesa Astrid şi prinţul Leopold la Anvers

Sosirea prinţesei Astrid la Anvers a provocat interesul populaţiei întregi. De la debarcader până la primăria oraşului, cordoanele au fost rupte şi membrii familiilor regale s'au pomenit luaţi de valul imens al publicului.

In gara Anvers, grămada populaţiei a dat loc la scene tragice. Inghesuiala era atât de mare încât alaiul nupţial nu putea pătrunde la peron. Atunci poliţia a şarjat mulţimea şi numeroase persoane au fost rănite.

Aceiaşi situaţie la Bruxeles. O lume enormă ocupase străzile. Dar măsurile de ordine au fost mai bine aplicate şi cortegiul nupţial a putut ajunge la Palat, fără incidente. Dar imediat după aceasta, cordoanele au fost rupte şi lumea a năvălit sub ferestrele palatului, cerând numai decât să apară tânăra pereche princiară. Numai după ce prinţesa Astrid şi prinţul Leopold au reapărut în balcon, publicul s'a potolit şi s'a retras.

CONCERTE

TEATRUL NAŢIONAL; Audiţia FERARU-MARTAC

Desigur că amintirea deosebit de simpatică ce ne-a lăsat *Doamna Feraru* încă de la Concertul *„Greviştilor“* ne-a făcut să tresărim plăcut la aflarea vestei că în turneul întreprins împreună cu tânăra noastră concetăţeană domnişoara *Martac*, se vor opri pentru a absovli o audiţie şi la Iaşi.

Ne impresionase atunci—abstracţie făcând de atmosfera ce o creasem cântăreţilor nedreptăţiţi şi siliţi să vagabondeze în stol numeros, zic ne impresionase neobişnuit de agreabil atât materialul vocal cât şi interpretarea doamnei *Feraru*, deşi o auzeam pentru prima oară.

Găsisem sopranului liric al d-sale atâtea calităţi, încât nu ezitasem s'o privim ca un element de prim rang, pe care nedumeriţi ne întrebam: Cum de-a putut fi lăsată (împreună cu valoroşii tovarăşi) să plece de la operă—să demisioneze?

Intre timp lucrurile s'au aplanat—cel puţin în parte. In locul grupului impozant de zece solişti (poate erau şi mai mulţi) n'a revenit decât singură d-na *Feraru*.

Un prilej fericit de-a putea întări şi mai trainic impresiunea excelentă cu care rămâsesem acum doi ani.

Intr'adevăr. Sopranul legeri—prin excelenţă liric, de o rară gingăşie şi tot atâta puritate, captivează auditorul cel mai exigent, chiar de la primul număr al audiţiei. Ma ales că, noi preţuim mult mai mult pe un cântăreţ, care posedând un piano de o rară discreţiune, îl ştie mania aşa fel încât să păstreze egalitatea emisiunei sunetului în cele mai dificile nuanţări cerute de poiezia textului tonalizat. Ne impune mult mai mult acest mod de a cânta, decât sunetele cu trei f. emise, menite de a inflama auditorul. Ci suav, aproape vaporos să fie trimisă melodia, impregnată de lirismul cel mai pur; ca să meargă—trecând prin urechea auditorului, şi să ajungă drept la ţintă—la sufletul acestuia.

Iată marea taină, cunoscută numai de puţinii—între care doamna *Feraru* ocupă un loc atât de frumos.

Domnia-sa, pare să fie, judecând după ariile din *Manon* şi *Bohême* şi o bună interpretă

(Continuarea în pag. IV-a

TRATATUL DE ALIANŢĂ RUSO-TURC

Berlin 13.— „Deutsche Allgemeine Zeitung“ află din Constantinopol că astăzi s'a semnat la Odessa tratatul de alianţă ruso-turc. Nu se ştie dacă va adera şi Persia.

Tratatul este îndreptat contra colaborării italo-greco-bulgare care urmăreşte modificarea statului quo în Balcani.

Alăturat, chipul lui **Tewfik Ruchdi Bey** *ministrul de externe al Turciei.*

Din toată lumea

Despre cancer. — La congresul internaţional de antropologie, care s'a ţinut zilele acestea la Paris, profesorul elveţian Pittard a făcut o interesantă expunere despre cancer. El a precizat că teribila boală bântue mai ales printre popoarele de la nord (diversele neamuri din Rusia, în Finlanda, Suedia, Norvegia, America de Nord, apoi Anglia şi Japonia).

Cancerul se întinde treptat spre sud, pe măsură ce sporeşte contactul popoarelor de sud, cu cele din nord.

*

Generalul Berthelot la pensie. — Generalul Berthelot, cunoscutul prieten al românilor, actualmente guvernator militar la Strassburg împlineşte 65 ani în ziua de 7 Decembrie. Pe acea zi, eminentul militar va fi scos la pensie pentru limită de vârstă.

*

Americanii fericiţi. — In Statele-Unite, chiar în anul acesta se reduc impoztele cu 10-12 la sută, aşa că li se va restitui contribuabililor, o parte din sumele plătite fiscului.

Iar contribuabilul european plăteşte de se spetesţe!

*

Un serum contra gangrenei. — Profesorul Vincent din Montpellier (Franţa) a preparat un serum din mai multe soiuri de microbi, şi cu care combate gangrena în diversele ei manifestări (apendicită, gangrenă pulmonară, abces în gură, flegmonul gâtului etc.). Prin acest nou ser, teribilele efecte ale gangrenei sunt considerabil reduse. Experienţele au dat rezultate foarte satisfăcătoare.

*

Logodnă lungă. — La Tiptree (Anglia) o fată bătrână şi un flăcău tomnatic s'au căsătorit, după ce au stat logodiţi 25 de ani.

La ce dracu au aşteptat atâta?!

Iarăşi chestia calendarului

Ţărănimea tot nu respeotă stilul nou

Introducerea noului calendar încă întâmpină greutăţi la ţară.

Acţiunea de explicare şi convingere începută de preoţii noştri a rămas în multe părţi fără rezultate satisfăcătoare, din cauza amestecului neîngăduit al diferiţilor agenţi străini de biserică.

La aceasta se mai adaugă, isprava unor editori, cari răspândesc calendarul alcătuit după stilul vechi, speculând naivitatea şi încăpăţinarea ţărănimii.

Prefecturile de judeţ au fost din nou însărcinate să ia măsurele necesare pentruca organele administrative să colaboreze efectiv cu preoţii, la respectarea calendarului îndreptat.

„TIGANCA“ D-LUI SANDU TELEAJEN

Cuvinte despre interpretare

de EM. MANOLIU

Din parte-mi este un abus ce fac de ospitalitatea acestei coloane rezervate d-lui Wratislavius în ce priveşte dările de seamă ale spectacolilor dramatice, dară mă interesează mult ca fost actor, atras fără să vreau în cele mai de multe ori de obicinuinţa de a urmări scena şi tot ce se perindează pe ea ca artă şi calitatea fabulelor ce se desfăşură.

Recunosc că vin prea târziu să-mi exprim şi eu părerea asupra acestei piese despre care s'a vorbit deja şi încă în chip măgulitor pentru autor ca şi pentru interpreţii operei sale, dar mă salvează întrucâtva adăpostul ce mi-l procură zicătoarea franţuzească *mieux tard que jamais* şi apoi şi trecerea valului de căldură mulţumitoare ce a venit asupra publicului perindat până acuma, ca să rămâe judecata liberă de sub ori ce influenţă pătimaşă, fie în bine fie în rău, pentru fabulă aşa cum a decurs.

Nu mă îndoiesc că cetitorii cari au fost în cea mai mare parte şi spectatori la desfăşurarea scenarului alcătuit pe tema ţiganca Miranda, au cernit bine în mintea lor argumentele şi peripeţiile ce au secondat-o până la sfârşit, de au găsit-o în marea lor majoritate ca firească, iar perindarea scenelor ca o consecvenţă logică a cerinţ i cadrului în care se rezumă fabula.

Şi socot că nu s'a înşelat aproape nimeni în aprecierea favorabilă ce au făcut-o zic *aproape*, fiindcă tot mai sunt unii cari din sistem cârtesc când e vorba de vre-o operă românească.

Fără a intra însă în aseminea amănunte şi în deosebi fără a mai examina ţesutul acestei opere — fiindcă s'a spus îndestul despre ea — îmi exprim la rândul meu părerea ce mi-am format'o şi pe care o rezum în cuvintele: *piesa e bună*. Bună, în ce priveşte legătura între scenele celor trei acte cari o alcătu sc; bună ca consecvenţă logică în desfăşurarea temei; bună ca fixare a celor două-trei caractere ce formează cuiul de rezistenţă al piesei şi în totul bună prin uşurătatea dealogurilor care îngădue urmărirea acţiunei cu tot interesul ce comportă desfăşurarea ei.

Trec dar peste fabulă, ca să mă opresc asupra execuţiei.

Piesa aceasta a avut norocul să fie şi bine interpretată, datorit negreşit cunoaşterei în perfecţie a rolurilor, ceia ce a călăuzit pe fiecare actor în parte să intre în cămaşa ei, unii ca tip, alţii ca gen. D. *Morcovescu-Teleajen* ar fi fost pacat, ca autor şi un prim rol, să nu fi dat lui Iorgu Dumbrăvescu caracterul omului pe care l'a descris ca hotărât şi consecvent până în pânzele albe, faţă de progenitura lui şi faţă de el însuşi ca om ce se respectă şi care pentru aceasta este exploatat de cumnatu-seu Grigore Zeletin, rol interpretat cu mult adevăr şi cu o cruzime nepermisă faţă de o rudă şi un binefăcător. Rolul acesta a fost îndeplinit de d. *A. Ghiţescu* cu multă amploare şi subliniat adesea cu coloritul natural pe care interpretul a ştiut să'l găsească şi să'l redea fără sforţare.

D. *I. A. Nosek* a găsit accente calde în Florin Carpen pentru a'şi scuza voltigerile de flutur de la o floare la alta, ca să revie apoi de unde a plecat fără însă a'şi atinge ţinta către care e mânat de patima-i reaprinsă.

Rolul bolnăviciosului Ştefănaş Zeletin, băetan horopsit şi necăjit de boala ce'l stăpâneşte a fost foarte bine redat de d. *Gh. Popovici* şi dacă se mai întâlneşte d-sa cu două-trei roluri pe care să le prindă tot aşa de inteligent şi cald, negreşit că'şi asigură un loc bine definit ca actor ţinut în seamă.

D-ra *Yeny Ionak* a ţinut nota în situaţia precară a Elenei Zeletin; d-na *Natalia Profir* a do-

(Continuarea în pag. IV a)

Legrain SAVONS · PARFUMS · FARDS · COLOGNE Legrain

Doriţi economie şi lumină bună?

Cereţi la preschimbare

TUNGSRAM

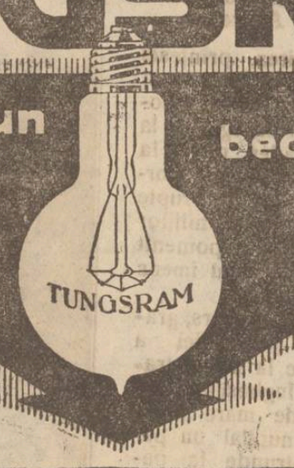

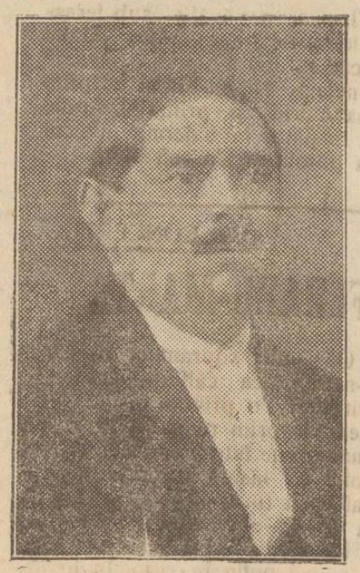

SIMON GRISARU

Preşedintele breslei chelnerilor din Iaşi, fost antreprenorul restaurantului Traian

Antreprenor de nunţi, banchete soireuri, logodne având chelnerii cei mai buni. Serviciul modern Servesc şi cu menu-ul meu, eftin şi frumos. Vă costă mai eftin decât gătiţi singuri.

Servesc şi în provincie.

Cereţi să viu eu în persoană pentru a nu fi induşi în eroare. — Chemat prin c. p. vin la domiciliu.

Simon Grisaru

Strada Universităţii No. 8

SOBE DE TERACOTA

MATERIAL SUPERIOR DIN RENUMITELE FABRICI

H. TRICHTER

Execută stilurile cele mai moderne. Cunoscuta Firmă

Ioan Zlatovici

Iaşi, str. Muzelor 2

Se angajează lucrări pentru provincie cu preţuri de reclamă. Deviza noastră este:

muncă şi cinste.

JACHETA

DE

ASTRAHAN

VERITABIL (Persian)

Garnitură de Scongs

se vinde de ocazie la

Blănăria „Concurs"

Adolphe Rechler

Iaşi, str. Ştefan cel Mare 10

(colţ Lozonschi)

Se caută

Supraveghetor pentru clădirile Fabricei Textila, persoană energică şi harnică, de preferat o pereche, soţia având a ţine curăţenie localului Casei lucrătorilor. Se dă salar, locuinţă, luminat şi încălzit.

A se adresa Banca Moldova, Secţia Industrială.

Lei 125 Kilogramul

Lână Lae

ca în toţi anii, spălată şi scărmânată

la „Cămila"

str. Anastasie Panu 47

Magazin cu lacuri, văpsele şi uleiuri.

CAUT dădacă sănătoasă la copil de 2 ani.

A se adresa str. Rosetti 8.

CAUT fräulein la doi copii. A se adresa la ziar.

DE INCHIRIAT cu anul sau cu luna o odaie în str. Pădurei No. 4. — A se adresa Magazinul „Trandafir" strada Ştefan cel Mare 11,

CASIERIŢĂ se caută la Librăria Centrală, str. Gh. Mârzescu No. 25.

Dr. în Medicină şi Chirurgie

S. Fichman

specializat în boli

DE GURĂ ŞI DINŢI

şi-a mutat

CABINETUL DENTAR

din Piaţa Unirei vis-a-vis

STR. UNIREI No. 4

lângă Tapileria Frucht

Constipaţia vindecaţi Numai **KOPROL**, dacă luaţi

Siguranţa veritabilă contra boalei constă numai prin a dizolva într'un litru de apă potabilă sau dinainte fiartă, conţinutul întreg al unui pachet de

Lithinés du Dr Gustin

Se obţine în acest mod imediat o apă alcalină şi lithinată delicioasă la băut, spumoasă, foarte digestivă, care constitue cel mai bun regim spre a prezerva lumea sănătoasă, la orice vârstă şi a vindeca bolnavii suferind de o afecţiune oarecare de

Rinichi, Băşică, Ficat, Stomac, Intestine.

Depozit la Iaşi:

Banca Româno-Franceză

SOSIND UN NOU TRANSPORT

de UNT de PEŞTE

de NORVEGIA s'a pus în vânzare la

Farmacia WERNER

Aprobat de Consiliul Sanitar superior şi premiat.

cele 3 Iodoferate pentru cura de iarnă

Unt de peşte Iodoferat simplu WERNER

Tonic depurativ, nutritiv recomandat contra anemiei, scrofulosei, gutei, reumatism etc.

Unt de peşte Iodoferat cu fosfor WERNER

Special contra rachitismului, limfatismului şi reconfortant pentru copii şi adulţi slăbiţi de munca intelectuală

Unt de peşte Iodoferat cu mercur WERNER

Tonic depurativ şi curativ p. reconvalescenţi sifilitici

Depozit principal:

FARMACIA CONST. I. WERNER, IAŞI

IAŞUL VA AVEA O FACULTATE DE TEOLOGIE?

Ce ne declară I. P. S. S. Mitropolitul Pimen

Ieşenii şi-au pus în gând să-şi înzestreze oraşul cu o Facultate de Teologie.

In această privinţă, I. P. S. S. Pimen, Mitropolitul Moldovei, ne spune:

— *„Dorim cu toţii să avem o Facultate de Teologie la Iaşi. Chiar legea tot Iaşului a dat-o.*

„Dacă ministerul Instrucţiei a găsit de cuviinţă să ne-o ia, noi ne vom face singuri o Facultate".

*

Un grup de distinşi intelectuali se ocupă de această chestiune pe care o vor rezolva foarte curând.

Cât despre profesori nu vom duce lipsă; ba încă vom avea din cei mai valoroşi.

*

I. P. S. S. Pimen, pleacă astă-seară la Bucureşti pentru a asista la deschiderea Parlamentului.

Chestiunea va fi pusă în discuţie şi acolo.

SOR.

Examenele particulare

Inscrierile pentru anul şcolar 1926—1927, a elevilor preparaţi în particular din Iaşi, se vor face precum urmează:

Cursul secundar de băeţi.

Clasa I şi VI la seminarul pedagogic universitar.

Clasele II şi VIII la liceul Naţional.

Clasa III la gimnaziul Ştefan cel Mare.

Clasa IV la Alexandru cel Bun.

Clasele V şi VII la liceul Internat.

Cursul secundar de fete.

Clasele 1—8 la şcoala secundară de fete Oltea-Doamna.

Cursul comercial.

Cursul comercial superior la şcoala comercială superioară.

Cursul comercial elementar la şcoala comercială elementară.

Examenele pentru cl. V, pentru elevii care n'au reuşit la examenul de admitere în cl. V se vor da astfel:

In Ianuarie examenul parţial. In Iunie examenul de admitere în cl. V şi dacă reuşesc, urmează imediat examenele integral.

Introducerea curentului electric trifazat

Înştiinţare către abonaţii la electricitate

pe ziua de *Joi 18 Noembrie* se va introduce curentul trifazat 380/220 Volţi pe str. Ştefan cel Mare, porţiunea cuprinsă între str. Lozonschi şi str. Mârzescu; Porţiunea din strada Mârzescu cuprinsă între Ştefan cel Mare şi statuia Miron Costin; Str. Lozonschi din strada Ştefan cel Mare până în strada Uzinei.

Joi 18 Noembrie între 12 şi 2 după amează curentul va fi tăiat pentru ca publicul să poată schimba becurile şi aparatele electrice.

Becurile de 150 Volţi vor trebui înlocuite cu becuri de 220 Volţi.

Cu aceasta ocazie, Uzina vinde Becuri în preţul de cost.

2 TINERI energici 23 ani, având şi noţiuni de biurou, caută post în orice direcţiune: Magazioner, Fucţionar-cherestea, Ador-pădure, Agent-comercial, etc. Adresa la ziar sub Z.

AVOCAT

Henry Neiger

Bucureşti

Str. Emancipată No. 22

(colţ cu Bulev. Maria 29 bis)

D. dr. Slătineanu la Institutul Babeş

Ce ne delară d. dr. Cazacu

In cercurile universitare, se afirmă, că numirea d-lui profesor dr. Slătineanu la catedra de bacteriologie din Bucureşti, e sigură.

In cazul eventual al trecerei sale, d. dr. Slătineanu a alcătuit un proect, menit a da institutului Babeş, o extindere şi o reorganizare desăvârşită.

*

Institutele Cantacuzino şi Babeş sunt în directă legătură cu direcţiunea sanitară din Iaşi, căci de la aceste institute se fac aprovizionările cu serurile menite a combate o serie de boli.

Era dar firesc să aflăm părerea d-lui dr. Cazacu, cu privire la o propunere de a se desfiinţa institutul Babeş ce se ventilase o clipă la Bucureşti.

Distinsul director al regiunei sanitare din Iaşi ne spune:

—„Institutul Babeş a dat rezultate bune, înainte de războiu. Cu atât mai mult se impune azi în România—Mare. Numărul studenţilor s'a înmulţit considerabil, şi mulţi vor să se devoteze studiului bacteriologiei. Aceste studii nu se pot face decât în laboratoriu, prin cercetări laborioase şi permanente, pentru care un singur institut nu e suficient. Cred dar că institutul Babeş nu numai trebue menţinut, dar încă complectat şi mărit".

Nici nu încape îndoială că d. dr. Cazacu are deasemenea convingerea că d. dr. Slătineanu, este profesorul indicat a veni în fruntea unei atari instituţiuni.

REP.

Dacă suferiţi de vre-o boală de piele, întrebuinţaţi POMADA CADUM.

PROTESTE

CONTRA ARESTĂRI MUNCITORILOR

Primim:

Muncitorii din Atelierele C. F. R. Nicolina adunaţi în adunare de breaslă, discutând despre ultimile arestări constată că:

1) Aceste arestări coincid cu începutul de organizare a muncitorimei locale, ca rezultat al mizeriei din fabrică şi din viaţa zilnică.

2) Activitatea încriminată a celor arestaţi, e rezultatul ilegalităţii şi arbitrarului săvârşit prin desfiinţarea organizaţiilor legale ale muncitorimei.

3) Atrage atenţiune muncitorimei şi opiniei publice că sănătatea şi viaţa celor sechestraţi e în primejdie prin schingiuirile ce se practică la siguranţă, sau prin suprimările sub motivul „fugei de sub escortă".

Protestează deasemenea contra concedierelor nemotivate a 2 muncitori din Atelierele C. F. R., cât şi contra maltratărei lor la Prefectura Poliţiei.

Cerem libertatea de organizare pentru toţi locuitorii ţărei.

Cerem eliberarea celor arestaţi.

Cerem încetarea prigoanei contra muncitorilor şi organizaţiilor muncitoreşti.

Preşedinte, **Bălănici Mihai**

Secretar, *Anghel Piucă.*

Proteste în acelaş sens au redactat lucrătorii croitori, perieri şi funcţionarii comerciali

Sporuri de salarii

pentru funcţionarii ceferişti

Autorităţile ceferiste locale au primit înştiinţarea că dela 1 Ianuarie,—cu ocazia noului an bugetar, se pune în vigoare noua lege de organizare C. F. R.

Odată cu noua lege, intră în vigoare şi noile norme de salarizări a ceferiştilor, prevăzându-se sporuri la salariile de bază şi la accesorii.

Noile sporuri vor fi de 50—300 lei la salarul de bază.

Dela Consiliul Judeţean

In şedinţa de ieri a Consiliului Judeţean s'a discutat în continuare starea şcolilor din jud. Iaşi.

D. prefect Axinte a cerut revizorului şcolar de a cerceta şi a lua măsuri în legătură cu cazul grav relatat de un consilier, cum că un învăţător pune elevii la munci grele în interesul său.

D. *Ing. Casetti* a făcut o propunere interesantă.

Să se facă un apel la parlamentarii ieşeni de a cere în Parlament modificarea unui articol din legea învăţământului, astfel că la sate cursurile complimentare să aibă loc între 1 Noembrie şi 1 Aprilie, pentru ca în timpul muncei câmpului elevii care sunt necesari în acest scop, să nu aibă obligaţia şcolii.

D. Ing. Casetti a mai cerut înfiinţarea a câtor mai multe ateliere pe lângă şcolile de la sate.

D. *Dr. Vasiliu* a vorbit despre higiena şcolară, arătând necesitatea câtorva medici şcolari în jud. Iaşi, aşa după cum sunt şi în oraş.

D. *Neculau* a făcut o observaţie justă. Raporţii tuturor comisiunelor au arătat răul şi cer răul. A cerut deci măsuri pentru alungarea acestui rău.

Pr. Niculea, protoereul judeţului, a vorbit despre necesitatea unor conferinţe culturale la sate, arătând totodată că ar fi bine ca sătenii să fie păsuiţi de amenzile şcolare.

*

Consiliul a luat apoi în discuţie necesitatea încă a câtorva automobile pentru Prefectură.

S'a hotărât ca în noul buget să se prevadă o sumă pentru a se cumpăra două automobile. Unul pentru protopopul judeţului şi revizorul şcolar şi unul pentru membrii delegaţiei permanente.

REP.

INCENDIU

LA UN HOTEL DIN BOTOŞANI

Botoşani.— Ieri noapte la ora 3 un incendiu s'a declarat la o cameră din etajul II al hotelului Princiar. Focul provenit de la horn, a distrus camera în chestie.

Sosind imediat pompierii, sub comanda energică a d-lui căpitan Cristian, şi depunând o muncă lăudabilă, focul a fost localizat, evitându-se un dezastru.

Pagubele se urcă la 100,000 lei. *Cor.*

INFORMAŢII

x D. Căprăţă, preşedintele consiliului judeţean şi Părintele Neculea, protoereul judeţului au fost eri la Dănuţeni, comună din Basarabia alipită la Iaşi.

S'au luat informaţii şi dispoziţii, pentru înfiinţarea în această comună a unei parohii, după cererea sătenilor.

x Scarlatina.— Pe ziua de azi, numărul cazurilor de scarlatină, declarate de la începutul lunei, a atins cifra de 50.

Astăzi, în Str. Socola 42, întreaga familie a lucrătorului Mihalache Vascu, a fost pusă sub supraveghere, fiind bolnavă de scarlatină.

ULTIMA ORA

REGINA MARIA VORBEŞTE DIRECT CU REGELE FERDINAND

Prin radio din America în România

Bucureşti 13.— M. S. Regina Maria a vorbit direct prin radio cu M. S. Regele Ferdinand. Convorbirea s'a făcut cu ajutorul unui microfon aşezat pe platforma vagonului regal la Kansas. Regina a transmis următoarele cuvinte:

„Sper că vei putea auzi şi tremur de emoţie gândindu-mă că pot trimite această salutare. E un lucru admirabil că poţi auzi acest mesaj prin vocea Mea. Vrea să-ţi vorbească şi Ileana".

După aceasta, A. S. R. Princesa Ileana a transmis şi ea câteva cuvinte în limba română

Protest în camera franceză

CONTRA VIOLENŢELOR FASCISTE

Camera votează încredere în guvern

Paris 13.— Eri s'a deschis parlamentul.

In şedinţa Camerei, deputatul **Ernest Laf nt** *a interpelat guvernul în chestia violenţelor fasciste şi în special în afacerea Garibaldi. Interpelatoriul a arătat că poliţia italiană opera pe teiitoriu francez şi că s'a transformat într o adevărată fabrică pentru falşificarea paşapoartelor.*

D. Lafont a întrebat guvernul pentru ce tolerează asemenea lucruri.

D. **Poincare** *a cerut ca interpelările să fie amânate până după votarea bugetului.*

D. **Malvy** *a făcut apel la guvern să respecte tradiţia parlamentară şi să fixeze o zi pe săptămână pentru interpelări.*

D. **Poincare** *şi-a menţinut punctul de vedere şi a pus chestia de încredere.*

Camera a votat încrederea in guvern cu 365 de voturi contra 207.

Pentru interzicerea Kaiserului

de a se stabili în Germania

Berlin 13.- In Reichstag social-democraţii au depus un proect de lege prin care să se interzică şederea în ţară a ex-Kaiserului Wilhelm şi a tuturor membrilor fostelor famil i domnitoare.

Îndrăzneţ atac banditesc

în centrul Galaţilor

Galaţi 13.— Aseară la ora 5, un îndrăzneţ atac banditesc a fost săvârşit la biroul fraţilor Tambularis din str. Presei.

Trei bandiţi înarmaţi cu revolvere şi pumnale au intrat în birou, în timp ce al patrulea păndea în stradă. Bandiţii au somat pe cei doi fraţi Tambularis să stea cu mâinile în sus. Apoi au luat cheile de la lada de fier, de unde au scos suma de 20,000 lei.

In birou se mai afla şi comerciantul Cavaliotti, care a încercat să se opună. Dar bandiţii l-au adus la respect cu câteva lovituri de pumn, luându-i şi lui 15,000 lei. Apoi răufăcătorii au dispărut fără urmă.

Din isprăvile lui Schulze

Misterioasa dispariţie a dosarului

Bucureşti 13.— In Capitală a fost arestat excrocul internaţional Schulze.

Printre alte isprăvi, el a oferit primăriei Cluj un împrumut în numele unui consorţiu străin şi a încasat comisionul cu anticipaţie, fără a se mai auzi apoi ceva despre împrumut. Excrocul va fi trimis la Cluj.

Schulze a comis multe excrocherii în Germania şi Anglia. O corespondenţă are loc între poliţiile din Berlin şi Bucureşti.

* *

S'a întâmplat şi un fapt foarte curios. Dosarul cuprinzând procesele-verbale şi actele compromiţătoare a fost trimis de la parchetul Ilfov la poliţia Capitalei, dar în drum a dispărut. Parchetul a reconstituit dosarul, însă cu totul necomplect. Se fac cercetări pentru a se constata cine-i vinovat de dispariţia documentelor.

Demisia directorului general P. T. T.

Bucureşti 13—Astă noapte s'a aflat ştirea că d. deputat Petre Papacostea directorul general al poştelor, a demisionat din această funcţie fiind nemulţumit de creditele insuficiente care au fost acordate serviciilor P. T. T.

Se fac intervenţii pe lângă d. Papacostea ca să-şi retragă demisia.

AGITAŢIA LA CERNAUŢI

în jurul morţii elevului Falik

Cernăuţi 13.— Tânărul David Falik a intrat în agonie încă de alaltăieri seară, iar eri la ora 2 p. m. a încetat din viaţă. Cu câteva ore înainte de a muri, Falik a repetat că este nevinovat şi nu a luat parte la agresiunea împotriva profesorilor.

*

Populaţia din Cernăuţi este viu agitată. Comitetul comunităţii Izraelite s'a întrunit în şedinţă extraordinară şi a hotărât să cedeze un loc de onoare la cimitir pentru înmormântarea victimei.

In semn de doliu, comercianţii evrei vor închide prăvăliile astăzi între orele 11 a. m.—3 p. m.

Inmormântarea are loc Duminecă la ora 10 dimineaţa.

La spitalul izraelit este un adevărat pelerinaj. Forţe militare au fost împrăştiate în jurul localului.

*

Asasinul Neculai Totu se află încă în închisoarea palatului de justiţie. Nimeni nu are voe să ia contact cu dânsul.

CUTIA CU SCRISORI

Primim:

Domnule Director,

Relativ la un pretins conflict, povestit în ziarul „Mişcarea" No. 257 din 10 Noembrie 1926, cu onoare vă rugăm să bine voiţi a publica următoarele:

N'a fost nici o ceartă şi cu atât mai puţin un conflict la Negreşti (Vaslui); dar dacă în adevăr cele petrecute pot constitui un conflict, aşa precum s'a înserat în ziarul „Mişcarea" şi aplanat pe cale farmaceutică, această s'a petrecut între subsemnatul şi d. dr. N. Săileanu, medicul spitalului din Târgul Negr şti şi nici de cum între mine şi d. deputat Const. Tânjală.

Mulţumindu-vă pentru ospitalitatea acestor rânduri cu onoare vă rog a primi încredinţarea sentimentelor mele.

N. MUNTEANU.

Pretorul Plăşei „Ştefan cel Mare" din judeţul Vaslui

KOPROL plăcut de luat purgează minunat

Starea d-lui Alecu Constantinescu

Bucureşti 13.—Se anunţă că a survenit o înrăutăţire în starea sănătăţii d-lui Alecu Constantinescu, fost ministru.

x **Concerte.** — Mercuri 17 cor. la ora 9 seara va avea loc al Teatrul Naţional concertul violonistului *Ionel Ghiga*, care a obţinut un succes deosebit la Bucureşti, cu un program bogat, de muzică clasică şi modernă, (Haendel, Bach, Beethoven, Kreisler, St. Saëns, Debussy, Fauré).

Acompaniamentul la piano va fi ţinut de dl. Radu Constantinescu, de la Conservatorul din localitate.

Biletele la Braşcu.

x *Teatrul Naţional.*— Soc. Dram. Iaşi, ordinea spectacolelor, Sâmbătă 13 Noembrie va juca *„Fracul"*, Duminică 14 Noembrie, matineu *„Ţiganca"* seara *„Ce vrea femeea"*, Marţi, 16 Noembrie *„Nadea"*.

Biletele la agenţia Braşcu.

Şi în Skupcina sîrbă

se protestează contra fasciştilor italieni

Belgrad 13. — In şedinţa de eri a Skupcinei partidul independent democrat şi clericali croaţi au interpelat guvernul asupra manifestaţiilor anti-slovace pe care le-au făcut fascişti italieni în Goriţia şi Istria.

D. Nincici, ministru de externe a cerut amânarea discuţiei pentru a nu se înrăutăţi raporturile italo-jugoslave.

Punându-se chestiunea de încredere, Skupcina a admis amânarea discuţiei.

Ministrul plenipotenţiar al Italiei se afla în loja diplomatică în timpul discuţiei.

Răscumpărarea

c. f. r. particulare

Bucureşti 13.— La ministerul comunicaţiilor s'a semnat aseară convenţia pentru răscumpărarea căilor ferate particular Arad-Cenad, Crişana şi Bihreanu care aparţineau belgienilor.

Statul a răscumpărat 100,000 de acţiuni cu 5 dolari bucata.

Convenţia va fi supusă ratificării parlamentului.

INFORMAŢII

x I. P. S. S. Mitropolitul Pimen a trimis regimentelor din Iaşi mai multe volume dintr'o lucrare a Sa pentru combaterea curentelor bolnave sociale ivite după războiu.

Aceste volume vor fi dat soldaţilor mai ales celor de la ţară.

x Astăzi dimineaţă s'a sărbătorit hramul bisericei Sft. Ioan Gură de aur.

x Consiliul Judeţean a făcut aseară un demers telegrafic pe lângă Marele Stat Major, de a opri viza livretelor militare în comunele jud. Iaşi care sunt contaminate de scarlatină.

x *Judiciare.*— Tribunalul Iaşi secţia II a admis acţiunea făcută de D-l C. Faur Avocat, şi a obligat pe Tereza Ionescu personal şi ca moştenitoare a averei rămasă pe urma def. ei tată Vasile Gheorghiu, cum şi pe Dr. C. Ionescu, să plătească solidar D-lui Faur, în calitate de sequestru judiciar, suma de lei 764,40 cu titlu de daune, pentru nedepunerea veniturilor a timp la masa succesorală a averei rămasă pe urma def. V. Gheorghiu din Hârlău.

x **Moarte suspectă.** — In spitalul Israelit din localitate a încetat din viaţă d-na Ana Kohn din Socola.

Intru cât se pare că moartea n'ar fi naturală, Direcţia Spitalului va anunţa azi Parchetul pentru facerea autopsiei.

x **Din efectele leacurilor băbeşti.**— Din Fălticeni ni se anunţă că în spitalul oraşului a încetat din viaţă femeia Natalia Safta din Drăguşeni.

Din cercetările făcute s'a stabilit că femeea vrând să avorteze a primit de la o bătrână din satul ei, o băutură.

Băutura însă, era o substanţă otrăvitoare, care făcându-şi efectul a ucis pacienta.

x Elevul Totu, autorul atentatului dela Palatul de Justiţie din Cernăuţi, nu este elev permanent la liceul Internat, ci elev particular.

x *Palatul ofiţerilor de rezervă.*—Am anunţat ieri că o delegaţie de ofiţeri de rezervă au cerut primăriei să acorde un teren necesar ridicărei unui palat al membrilor U. O. R.

Chestia va fi pusă în Consiliul Municipal.

Ofiţerii cer ori terenul din str. Eminescu unde se plănuise palatul funcţionarilor, ori locul dela Răpa Galbenă în stânga palatului ceferist.

x *Evadările din Tg. Ocna.* — Ziarele publică ştiri despre evadarea din Tg. Ocna a fiorosului bandit I. Munteanu zis Marcut zis Pricolici, autorul crimei contra scriitorului George Călr.

Odată cu acest bandit (care a fost condamnat de Curtea cu Juri Ilfov, în Ianuarie 1925, la muncă silnică pe viaţă), a mai reuşit să evadeze şi un alt vestit talhar, Ludvig Bognar, originar din Budapesta.

Acesta a fost condamnat la 12 ani muncă silnică de Tribunalul din Arad, pentru tâlhărie.

x *Clasarea animalelor.*— Comisiunea de expertiză, pentru clasarea reproducătorilor de prăsilă, prevăzută de art. 3 din legea pentru creşterea şi îmbunătăţirea animalelor, va lucra în oraş în zilele: 18, 19 Noembrie Disp. I; 23, 24, Disp. II; 25, 26, Disp. III; 20, 22 Disp. IV; 15 16, Disp V; Proprietarii sunt înştiinţaţi a prezenta reproducătorii masculi, armăsari şi tauri, comisiunei respective.

Pentru prăsila cornutelor mari în primăvara anului 1927, nu se vor întrebuinţa în cirezi decât taurii clasaţi de actuala comisiune de expertiză, cât şi taurii comunali dela Abator.

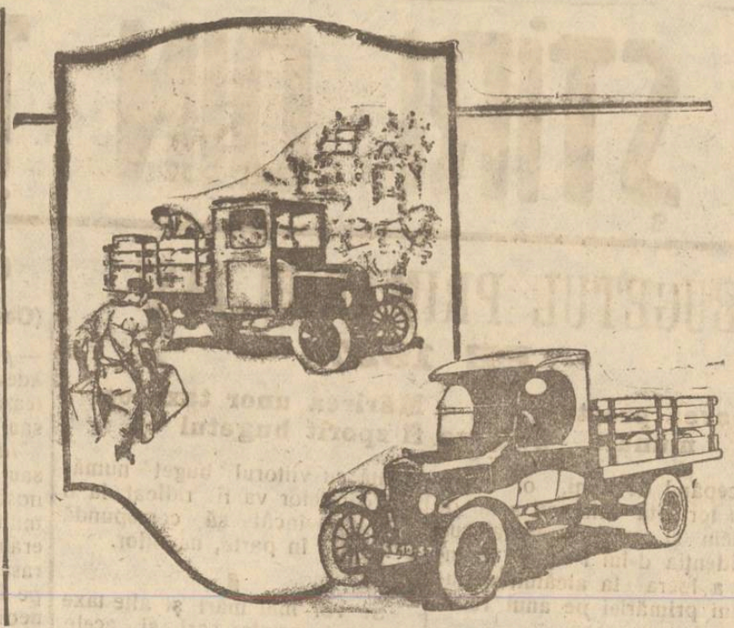

Tracţiune forţată

Transportul cu caii nu mai este suficient. Pentru a putea i capabil de concurenţă şi pentru a putea ţine piept olumului de afaceri mereu crescând, trebue să vă procuraţi un autocamion. Pentru care marcă vă veţi decide?

De ce aţi ezita? Ştiţi doar: Preţul chassiului de o tonă ord este cel mai mic de pe piaţa mondială şi preturile entru piesele de schimb cât se poate de convenabile.

Ştiţi de asemenea la ce vă puteţi aştepta dela capacitatea de lucru, căci sunt mai multe camioane Ford în funcţiune, cât din toate celelalte mărci împreună, cu toate că mărul maşinelor Ford a trecut de 14 milioane.

5 diferite tipuri de caroserii imediat livrabile

Ford

Ford Motor Company

Vizitaţi încă astăzi pe unul din numeroşii noştri reprezentanţi din ţară

x *Se aduce la cunoştinţa publică că Dispensarul Circ. III oraşul Iaşi şi locuinţa d-lui dr. Iamandi medicul Circ. III, s'a mutat din Str. Universităţei 20 bis în* **Str. Gheorghe Enescu** *(foastă Vovidenie) No. 3.*

x *Intrunire socialistă.*—Mâine 14 Noembrie orele 10 a. m. va avea loc la Casa Poporului (str. Socola) întrunirea publică convocată de secţia locală a Partidului socialist, pentru edificarea muncitorilor şi cetăţenilor asupra datoriei, pe care o au de a se înscrie în listele electorale.

Vor lua cuvântul d-nii: Leon Gheler, Const. Popa, M. Isac Moscovici, Albert Abramovici, Virgil Ionescu, secretarul secţiunei socialiste, etc.

ECOURI

— La Tribunalul Iaşi S. III-a s'a autentificat la începutul acestei luni Actul de Societate şi înscris firma „Societăţei pentru Comerţ şi Export de Cereale" sub emblema „Agricola" E. Mihailescu & Co. din Iaşi.

Componenţi firme sunt Proprietari şi Exportatori cu vază şi cu vaste legături în ţară şi străinătate,

— Dl. Prof. C. Parhon va fi în localitate în ziua de 13 şi 14 Noembrie şi va consulta dimineaţa la Spit. Socola şi după amează (3-5) la Dl. Dr. E. Radu.

--CITIŢI „OPINIA"--

şi-o răspândiţi

In curând la Teatrul Sidoli

Opereta din Vilna

cea mai grandioasă formaţiune artistică

Se vor reprezenta operetele:

Baya era, Dragoste Caucaziană, Sylvia, Floarea din Stambul şi Contesa Maritza.

Puţinele bilete rămase se obţin la Cassa Sidoli.

Elevi la învăţătura tipografiei se caută la Tipografia H. Goldner.

Adânc întristaţii: Hana Goldenberg, mamă; Lazaro şi Sofica Goldenberg, frate şi cumnată cu copiii; Ionas Goldenberg, Isak Goldenberg (Buenos-Aires) fraţi; Ghizela Goldenberg soră; Herş Kesler, cumnat şi soră; Ignatz Hönick, cumnat şi soră, precum şi întreaga familie au durerea a anunţa încetarea din viaţă a scumpului lor

Aurel Goldenberg

în etate de 25 ani

şi roagă cunoscuţii şi prietenii să asiste la înmormântarea care va avea loc Duminică 14 Noembrie a. c. ora 2 p. m.

Cortegiul va porni de la locuinţa părinţilor str. Costache Negri No. 36,

Casa de Credit „BATA"

Magazin Universal str. Gh. Mârzescu 34

Haine bărbăteşti gata şi de comandă, Blănite de piele, Demiuri, Scurte, Mantile de cauciuc, Raion special de Mantile de damă, Incălţăminte Galoşi şi Şoşoni, Manufactură, Stofe

Orice articole de prima necesitate se vând cu

Preţuri avantajoase

MARI INLESNIRI DE PLATA

MARE TRANSPORT DE BLANURI

a primit firma **„ATLAS"** Magazin de manufactură

Strada Ştefan cel Mare 3

dela renumita casă din LEIPZIG **R. Finn—Brül 25**

cu Sucursale: **CHIŞINĂU, str. Alexandru cel Bun 110 et. 2**
IAŞI, strada Ştefan cel Mare No. 3

Preţurile desfid orice concurenţă.

ȘTIRI DIN ȚARĂ ȘI STRĂINĂTATE

BUGETUL PRIMARIEI IAȘI
PE 1927

Urcarea prestațiilor. — Mărirea unor taxe comunale.—Cam va fi sporit bugetul

Incepând de Luni, o comisiune formată din toți șefii de serviciu și casierul general sub președința d-lui Petrea, va începe a lucra la alcătuirea bugetului primăriei pe anul 1927.

*

Bugetul actual de 81 milioane, este cu totul insuficient novoilor lașului.

Jumătatea dărilor comunale din bugetul pe 1926, n'au fost încă încasate. Căci cum ne spunea d. N. Gheorghiu, distinsul ajutor de primar, „la comună nu-și plătesc dările decât evreii și locuitorii din cartierele mărginașe. In colo, fruntașii orașului și foștii edili nici gând n'au. Incasatorii comunei sunt dați afară.“.

Bugetul fiind insuficient, s'au mărit și datoriile primăriei astfel că astăzi *comuna este datoare pe piață 71 milioane lei.*

O dovadă de grava criză financiară prin care trece primăria Iași este declarația de eri a d-lui Petrea, *că funcționarii nu și-au primit încă nici jumătate din lefurile pe Octombrie.*

*

In fața unei asemenea situații, bugetul primăriei pe 1927 nu se va mai putea mărgini la cele 81 milioane de astăzi, ci va fi considerabil sporit.

Se va lua de exemplu Cernăuțiul care, deși cu o populație mai mică decât a Iașului, are un buget aproape dublu ca al nostru.

Bugetul primăriei Cernăuți s'a ridicat pe anul 1926 la 151 milioane lei.

Se va căuta ca și bugetul primăriei noastre să nu fie mai mic decât al celeia din capitala Bucovinei.

*

Dar pentru acoperirea sporului din buget, *se vor mări și unele taxe comunale.*

Așa mai întâiu se va urca prestația căci taxa actuală pe lângă că este nedreaptă, dar mai e și insuficientă nevoilor de reparare a drumurilor lașului.

Se face totodată și o clasare dreaptă a acestei taxe pentru fiecare categorie de prestatori. Vor fi supuși la prestație și proprietarii automobilelor care fac curse Iași—Tg. Frumos, Bivolari, Ștefănești etc.

Aceștia deși uzează străzile și șoselele lașului, nu plătesc acum nici o taxă.

*

In acelaș timp se va mări și taxa pentru ridicarea gunoaielor căci serviciul de salubritate al orașului va fi complect reorganizat.

Serviciul de astăzi care se reduce la 27 căruțe stricate, e ca și inexistent. In această chestie a intervenit și Consiliul de Higienă al orașului, așa că odată cu viitorul buget numărul căruțelor va fi ridicat la o sută, așa încât să corespundă cel puțin în parte, nevoilor.

*

Se vor mai mări și alte taxe comunale printre cari și acele pe automobile, trăsuri etc.

In modul acesta bugetul primăriei va putea fi ridicat la 150 milioane.

*

Intocmirea proectului de buget pe anul viitor este în legătură cu împrumutul pe care primăria îl va contracta cu un consorțiu american.

D. Petrea a plecat aseară la București spre a stabili cu reprezentanții consorțiului, condițiile împrumutului.

L. PAUL

Mâne se deschide Parlamentul

Mâne Duminică va avea loc solemnitatea deschiderii sesiunii Corpurilor legiuitoare.

La orele 11 se va celebra un Te-Deum la Patriarhie în prezența miniștrilor, deputaților și senatorilor, și a autorităților.

La orele 11 jumătate, înaltele corpuri și autorități se vor întruni în sala Adunării Deputaților, așteptând sosirea M. S. Regelui.

La ora 12 M. S. Regele va intra în sala ședințelor, precedat de adjutanții Săi și de Curtea Regală.

M. S. Regele, înconjurat de miniștri, va ceti mesajul de deschiderea sesiunii ordinare, după care Corpurile Legiuitoare vor proceda la lucrările lor.

Comitetul Național-Țărănist
din Podul-Iloae

Podul-Iloae.— De curând a avut loc o mare întrunire în locuința D-lui Lazarescu, la care distinsul medic din localitate d. dr. Bulău a arătat importanța fuziunei Național-Țărăniste.

S'a procedat la alegerea comitetului la care au eșit următoarele persoane: Dl. dr. *Bulău* președinte, G. Rotaru secretar, membri: M. Meirovici, I. Zaharescu, I. Tudose, F. Maisner, I. Zaharescu, I. Ioniță, I. Goldenberg, Ilie Țurcunu, Grigore Stoica, Vasile Baciu, Ion Vistierd.

S'au primit numeroasc înscrieri în noul partid, de la diferiți comercianți.

CORESP.

Citiți „Opinia“

CONCERTE

(Continuarea din pag. I-a)

— *pe scenă*, a operei lirice. Dar adevărata ramură în care excelează doamna *Feraru*, este lied-ul sau, mai precis: *romanța*.

Ideale (Tosti). *Plaisir d'amour* sau *Ponpée chérie* atât de cunoscute, le-am reauzit totuși cu multă plăcere. Tocmai fiind-că erau interpretate de o artistă de rasă, cu timbrul vocei păstrând pe lângă puritatea și distincția neobișnuite și o culoare — am putea spune personală.

La care fireste că contribue și o dicțiune pură și discret nuanțată.

Dar ca și data trecută, la fel și acum.

Doamnei *Feraru* nu'i convine că cânte din repertorul wagnerian. Cu aceasta nu spunem că *la nevoe* domnia-sa nu se va achită de rolul *Elsei* sau al *Evei*. Dar nu va impresiona atât de puternic, cum va fi în *Mimi Buterfly* sau *Manon*. La un concert însă nu e nevoe să cânți, decât ceia-ce'ți convine la maximum. După-cum, neexistând obligații de ansamblu se poate ușor păstra stilul. Adică să cânți ideale în textul italian, Manon tot în text original etc. Ii dai auditorului un efect în plus: acela de-a auzi muzica atât de comunicativă și atât de infiltrabilă, cum este aceia a bucăților amintite, cu textul care le-a inspirat.

Domnișoara *Martac* a cărei pregătire technică solidă am relevat'o cu prilejul audiției de astă primăvară, a avut greaua misiune atât de a pregăti atmosfera și de a umplea pauzele audiției precum și aceia dificilă de a acompania cântul excelentei soprane. S'a achitat cu succes de toate însărcinările și a fost cu simpatie salutată de numeroasa azistență.

Doamnei *Feraru* îi s'a făcut o primire atât de călduroasă — mai ales la urmă când a cântat — cum numai d-sa știe, motive românești încât la o viitoare și curândă audiție credem că își va alcătui repertorul numai din lieduri romanțe și arii populare — fără arii de operă, (mai ales vagneriană). Va câștiga și mai mult în admirația noastră, doamna *Feraru* una din cele mai bune *cântărețe de concert* și distinsă interpretă a muzicei lirice a lied-ului, care cere în primul rând o rafinată și subtilă interpretare.

WRATISLAVIUS

Italia are intenții războinice?

Afacerea Ricciotti Garibaldi a dat la lumină intențiile războinice ale Italiei fasciste. „Action Française“ publică știri alarmante despre pregătiri militare ale Italiei la frontiera franceză. In ultimele zile, statul major italian a elaborat un nou plan de mobilizare contra Franței și a întărit garnizoanele și cetățile dela frontieră.

O CERERE A STUDENȚILOR MEDICINIȘTI
ÎN CHESTIA FRECVENȚEI ȘI A EXAMENILOR

Unele zvonuri circulă printre studenții facultății de medicină. Cu toate că svonurile acestea n'au fost încă confirmate de cei în drept, ele urmând numai a face obiectul de discuție a ședinței apropiate a Consiliului Profesoral,—ne luăm, totuși, sarcină să le semnalăm având în vedere gravitatea excepțională a cazului de față.

In ultimii ani s'a format la facultatea de medicină (ca și la alte facultăți) un grup destul de numeros, de studenți, cari având frequența regulată pentru mai mulți ani, n'au dat exam ne nici la obiecte pentru primu an. Consiliul Profesoral tolera asemenea abateri de la regulament, având în vedere atmosfera nefavorabilă în care se desfășura viața academică de la noi. Se ținea seamă mai ales de viața de mizerie a studențimei cauzată de criza economică etc. etc.

Și astăzi e vorba ca Consiliul Profesoral *să tranșeze definitiv chestiunea*, punând-o la punct. Aceasta înseamnă, ca studentul anului V, neavând complect examenele anului II sau III *să fie nevoit să urmeze iarăși cursurile anului... II (!)*. Situația e cu atât mai tragică, cu cât primejduește situația a *mai multor sute* de studenți.

Ne știind încă precis, ce ne așteaptă mâine, nu analizăm în mod larg toate fazele acestei situații penibile. Nu analizăm, fiindcă socotim aceste rânduri fugitive, ci un strigăt dureros de alarma. Ca să nu fim prea sentimentali—dacă ipoteza aceasta va deveni o realitate — sute de tineri, care au venit la acest sanctuar, cu un dor nestrămutat de a munci și de a învăța pentru a fi de folos semenilor— vor fi lăsați, pur și simplu— pe drumuri, fără nici o perspectivă în viitor.

Departe de noi gândul de a critica—prevenim totuși această lovitură, apelând la conștiința celor ce au fost cândva studenți. Le amintim de dragostea pe care ne învățau s'o împrăștiem celor suferinzi.

Vestea tristă ne desorientează. Ne găsim cu toți în cea mai tristă situație materială fără nici un sprijin, batjocoriți de toți. Hotărârile să fie luate dar *hotărâri blânde*, care în loc să ne lovească mortal, să ne învioreze sufletele. Voim să muncim, voim să fim de folos semenilor noștri *să ni se dea posibilitate numai.*

Nu insistăm. Vom ști să primim, cu demnitate, orice hotărâre a onoratului Consiliu Profesoral. Dar credem, că suntem în asentimentul tuturor colegilor exprimându-ne numai dorințele cele mai arzătoare, cele mai vitale.

Terminăm aceste rânduri adresându-ne profesorilor noștri, care ne știu viața... *Toleranță, domnilor profesori, față de studenții slabi, căci nu sunt slabi din vina lor!*

Indulgență față de elevi, care nu sunt în regulă, numai și numai din cauze de forță majoră.

I. L. Basarabeanu

Bugetul ministerului instrucției

Se știe că între d-nii miniștri Petrovici și Lapedatu a izbucnit un conflict destul de serios. Ministerul instrucției e așa de supărat încât la ultimul consiliu a declarat colegilor săi că „se află cu un picior în afară de guvern“.

Conflictul s'a iscat pe chestia bugetului. D. Petrovici ceruse 600 milioane spor pentru departamentul său și d. Lapedatu a admis numai 200 de milioane, iar în urmă a redus această sumă la jumătate, adică la 100 de milioane.

Se caută o aplanare, dar probabil că d. Petrovici va trebui să-și reducă sporul proectat.

De la Curtea cu Juri Tutova

Bârlad 13.—Joi 11 Noembrie a. c. s'a desbătut în fața Curții cu Juri, procesul de asasinat al lui Spiridon Berechet din Obârșeni-Tutova. Acuzarea reprezentată prin D-l Procuror Nicolau, a cerut un verdict afirmativ pe baza prezumțiilor grave și certificatul medico-legal.

Apărarea prin D-l avocat G. Dem. Mihailescu și N. Neașcu dovedește că întreg procesul e o înscenare foarte poetică dar atâta tot, căci certificatul medico-legal nu constată nici o leziune la victima Ion Calopod.

Jurații după o scurtă deliberare, au adus un verdict de achitare și Curtea respinge și cererea de despăgubiri civile.

Sandu

x Eri d-na dr. Maria Ropală Cicherschi, medicul legist al Parchetului, azistată de d. procuror Misilănescu a făcut autopsia cadavrului grefierului Socrat Hulubei.

Autopsia a fost cerută de P. Cutoglu, care, după cum am relatat la timp, a fost condamnat pentru maltratarea grefierului Hulubei. Autopsia a stabilit că Hulubei era suferind, iar maltratarea grăbise moartea.

INFORMAȚII

x *Comitetul de inițiativă pentru ridicarea unei statui în Iași lui M. Eminescu, organizează pentru Duminică 14 crt. o cheță pe străzile Iașului.*

Nu ne îndoim că ieșenii vor contribui într'o largă măsură, dându-și obolul pentru frumosul scop urmărit de comitetul organizator.

x Curtea de apel Secția I, pronunțându-se în procesul de abuz de autoritate întentată d-lui Căp. Corjescu, prefectul poliției și comisarilor Mircescu, Căpriță etc—a respins cererea ca fiind rău introdusă.

Piața Valutară

Leul la Paris a cotat ieri 16,35; la Zurich 2,85

Devizele în Capitală au notat: Francul francez 6; francul belgian 5,20; francul elvețian 35,; lira engleză 876; dolarul 180; lira italiană 7,60; coroana cehă 5.35; Rentenmark 43,25.

x **Bibliografie.** — Au apărut:

— *„Incotro ne duce destinul“*, cuvinte pentru tineri, de d. prof. *Eugen Herovanu*. In aceste vremuri de dezorientare morală, cartea lui Herovanu—scrisă cu claritate, competență și căldură —este un excelent îndreptar pentru tineret. Dar și bătrânii o pot ceti cu folos.

— *„Limba geografică și descifrarea ei“*, un foarte interesant studiu de etimologie astronomică, geografică și istorică, datorit d-lui prof. *N. E. Idieru.*

— *„Sindicatele muncitorești și legislația muncii“* un studiu judicios și bine informat despre mișcarea sindicală din România, datorit d-lui *I. I. Mircescu.*

— *„Gândul Nostru“*, No. 10 și 11 închinat d-lui ministru I. Petrovici, cu articole de Ștefan George, Sorin Pavel, M. Bantaș, Paula Petrea, C. Hofman, S Bârsănescu etc. etc.

x După cum am anunțat, d. Iorga va trece mâne dimineață spre Chișinău, însoțit fiind de d. Ciohodariu și alți câțiva prieteni.

La întoarcere, d. Cihodariu va rămânea la Iași, fiind găzduit la d. C. Ifrim.

x Curtea de apel secția I, pronunțându-se în procesul de revocarea moratoriului acordat de tribunal comerciantului B. Sârcu din str. Cuza Vodă, — revocare cerută de un creditor care nu s'a prezintat la tribunal — a admis cererea și revocând moratoriul, a declarat pe comerciant în stare de faliment.

Deasemenea a declarat în faliment și pe comerciantul Marcu David din str. Cost. Negri.

x Un început de incendiu s'a declarat aseară, la o magazie a fabricei de mobile I. Glantzstein din Str. Socola.

Sosind o secție de pompieri, focul a putut fi stâns fără a fi luat prea mari proporții.

România
Corpul Portărelilor Trib. Iași
PUBLICAȚIUNE No. 131
Anul 1926 luna Noembrie 4 zile

Se publică spre cunoștința generală că conform ordonanței Trib. Iași s. III-a No. 9806 | 926 se va vinde prin licitație publică în ziua de 20 Noembrie 1926 ora 9 a. m. iar în aceiași zi ora 10 a. m. în str. Moara de Vânt fără număr averea mobilă sequestrată cu procesul verbal No. 870/926 dela D-l Franz Leibel la pretenția D-lui Timofte Nicteriuc avere compusă din: paturi, birouri, mese scânduri, dulapuri, una teighea de lemn de ucru stoleria și altă avere prevăzută în menționatele procese verbale.

Vânzarea se va face în Iași strada Moara de Vânt No. 18, domiciliul debitorului pe bani gata și în asistența notarului respectiv.

Șef Portărel, Bazali
Secretar, Stănescu

România
Corpul Portărelilor Trib. Iași
PUBLICAȚIUNE No. 1058
Anul 1926 luna Noemb. în 3 zile

In conformitate cu disp. art. 481 pr. civ. se publică spre cunoștința generală că în baza jurnalului Trib. Iași S. III-a No. 7404 | 926 cu procesul verbal No. 1058 | 1926, Octombrie 14 zile, s'a aplicat sechestru pe veniturile imobilului propriu ținea D-lui Joje Gleisser situat în Iași str. Piața Halei No. 7, până la concurența sumei de 90.000 lei cu dobânzi de 12 la sută pe an dela 30 Noembrie 1920 în pretenția D-nei Melania Vurenbrand din comuna Copou Jud. Iași.

Numindu-se girante pe D-l Aurel Hulubei din Iași pentru încasarea veniturilor.

Șef Portărel, Bazali
Secretar, Stănescu

România
Tribunalul jud. Iași S. III-a
Publicație de vânzare
No. 8887 din 10 Noembrie 1926

Casa Centrală a Asigurărilor Sociale, din Ministerul Muncei, cu adresa No. 57421 din 30 Octombrie 1926, a cerut fixarea unui nou termen de vânzare prin licitație publică a imobilului din Tg. Frumos strada Vulpe No. 9.

Tribunalul prin Jurnalul No. 8144 | 926, admițând cererea, a autorizat Corpul Portărelilor Iași, să facă din nou publicațiunile de vânzare, *pe ziua de 19 Noembrie 1926*, a imobilului mai sus arătat, provenit din succesiunea vacantă a defunctului Gh. Moise zis Negata, și care este:

Imobilul situat în Tg. Frumos strada Vulpe No. 9, compus din teren cultură, având o suprafață de 2.297.70 m. p., megieșit la răsărit și miază noapte cu strada Vulpe, la apus cu Filimon Vasiliu și la miază-zi cu părâul.

Se încunoștiințează că vânzarea și adjudecarea acestui teten va avea loc, în pretorul Tribunalului Iași secția III-a în ziua mai sus arătată, ora 12, începându-se licitația dela suma de 5000 lei, fixată de Consiliul de Administrație a Casei Centrale, prin cerere.

Dosar No. 1045 | 926
Președinte, M. EȘIANU
Portărel, I. Popovici

„Țiganca“ d-lui Sandu Teleajen
(Continuare din pag. I-a)

vedit mult aplomb în bătrânica Stanca, cu duioșie și rezervă în expanziunea sentimentală pe care deabea o comprimă în sufletu-i zbuciumat de multă grijă ce poartă dragei sale Miranda, corectă a fost și d-ra *Lucia Popescu* în Sultănica Dumbrăvescu, iar în Miranda Dumbrăvescu, țiganca, în jurul căreia se desfășoară întreaga acțiune a acestei piese, d-na *Anny Braeschy* a căutat și isbutit să facă o creație care să-i consolideze reputația câștigată până acuma.

D-sa are multe avantaje cari o scot din comun; are fizic, are glas, are atitudini pentru orice situații și mai are—aceia ce numesc actorii între ei—„sare“, adică darul de a se face comunicativă. Cu aceste însușiri o actriță ori actor nu poate ca să nu răzbată repede ca să și facă loc spre culminant, dacă urmează cu perseverență calea ce duce la el.

D-na *Braeschy* însă nu trebue să uite că drumul artei e foarte lung și deci să nu creadă că dacă a ajuns la o etapă ori două a carierei sale, poate fi consacrată definitiv artistă.

D-sa are de luptat poate chiar în contra încrederei prea mari în mijloacele sale, când aceste mijloace nu și le controlează singură până ce ajunge să și le pue la punct.

Așa de exemplu: d-sa are în voce un timbru destul de plăcut, de care însă lasă să se simtască că ar face abuz; prea mult vibrant și mai ales prea mult accentuant, iar dacă situația o angajează să ridice tonul, d-sa rămâne cu diapazonul rădicat, ceia ce nu e în avantajul d sale, dar nici în interesul acțiunei.

Aceasta dovedește că încă mărul nu e copt și că d-sa trebue să facă încă destul exercițiu pentru a învăța cum să respire ca să nu obosească în tiradele mari și patetice. Vorbirea pentru actor în genere este o continuă urcare și coborâre a tonurilor, între cuvânt și cuvânt, între silabe și silabe, cu nuanțe ce ajung până la imperceptibil și totuși bine deslușite când sunt întovărășite de însuflețire și căldură în emisiunea lor. Aceasta face pe cel ce aude să fie atras și să ia parte cu sufletul la desfășurarea acțiunei.

Inainte de a încheia, țin să atrag atenția autorului asupra finalului actului al treilea, deci și al piesei, că schimbarea costumului Mirandei cu acele al răposatei sale mame, spre a lua drumul pribegiei, ca impus de atavism, e prea comandat, prea comun și fără de nici un interes real pentru un sfârșit în adevăr impresionabil.

Eu în locul d-lui Morcovescu mai bine aș fi ucis'o, spânzurând'o ori înecând'o chiar în scocul morei, dacă pe moșia lui Iorgu Dumbrăvescu nu era vre-un râu adânc, ori vre-un iaz căci tot era mai demn și transant cu ideziluzia cumplită a bietei Miranda.

EM. AL. MANOLIU

ANUL XXIII No. 5843 — 3 LEI EXEMPLARUL — MARȚI 16 NOEMBRIE 1926

ABONAMENTE
Lei 1000 . . . pe un an
„ 500 . . . „ 6 luni
„ 300 . . . „ 3 luni

OPINIA

ZIAR POLITIC COTIDIAN

ANUNCIURI
se primesc la toate
Agențiile de Publicitate
și la
Administrația ziarului
Iași—Str. Gh. Mârzescu 17

SUCCESIUNEA GUVERNULUI AVERESCU

Imi țin făgăduiala dată cetitorilor „Opiniei" să mă explic pentru ce eu cred că în cursul acestui an politic țara va continua să fie cârmuită de generalul Averescu, chiar dacă ferească D-zeu se va produce evenimentul intern de care vorbesc cu atâta inimă ușoară d lorga și mulți alți politicaștri.

Mai mult de cât persoana regelui, *piatra unghiulară a edificiului nostru politic este astăzi partidul liberal cu Ionel și Vintilă Brătianu.* Cadrele noastre politice și economice se îndreaptă de pe acum în valuri, către partidul liberal pe care îl apreciază că conduce viața noastră economică, fie la guvern fie în opoziție, iar *guvernul Averescu în conducerea politică pentru chestiile mari cere totdeauna deslegarea d-lui I. Brătianu.*

D. I. Brătianu, care prin aghiotantul său d. Alecu Constantinescu, a creat guvernul de astăzi, a avut puternice motive s'o facă și are motive de politică internă și externă să mențină la guvern pe Generalul Averescu cel puțin un an, bine înțeles dacă nu va devia simțitor de la angajamentele luate pentru marile directive politice.

Cum am mai spus'o, d. I. Brătianu crede că lungirea epoziției însănătoșează partidul său, turnând apă în vinul partizanilor care cred că totul li se cuvine și că pot repede obține totul.

D. I. Brătianu are însă un alt motiv mult mai puternic de politică internă, pentru a menține la guvern pe Generalul Averescu. Dânsul știe că bugetul Statului trebue sporit simțitor și că aceasta nu se poate obține decât prin grele impozite.

Este de tradiție în partidul liberal ca să lase celorlalte partide și guverne să se uzeze și să se facă impopulare prin noi impozite. Contra taxelor maximale—legea lui Maxim, cum le-a poreclit—partidul liberal a ridicat țara contra guvernului Lascar Catargi și partidului conservator atât de tare la acea epocă, în cât luase ca organ de stat întâetatea deținută de partidul liberal în perioada 1876—1888.

D. Ionel Brătianu nu va ridica țara contra unui guvern și partid de carton ca acela al generalului Averescu, dar va fi foarte mulțumit ca ponosul noilor impozite de 5—6 miliarde lei, să nu-l tragă dânsul cu partidul său.

Dată fiind marea criză economică prin care trecem, sporul impozitelor cu 25 la sută va aduce o scumpire a vieții disperatoare, iar populația în naivitatea sa și cu spiritul său de turmă, va considera reintoarcerea partidului liberal la guvern ca salvatorul care aduce o eră nouă.

Politica noastră externă trebuește revizuită și așezată pe alte baze. Mica Antantă nu ne-a adus de cât o combinație matrimonială, care la rândul ei ne-a adus cu consimțimântul d-lui I. Brătianu, un guvern Tache Ionescu, de o luna.

Marii actori — ca să nu zic marii cabotini—ai acestei piese ne explicau că Mica Antantă va fi bulevardul care va împiedeca boala bolșevismului rusesc să molipsească Europa, pe de o parte, iar pe de altă parte va ajuta pe sora noastră mai mare Franța să distrugă Germania.

Astăzi sora noastră Italia, ne împinge la o împăcare cu Rusia bolșevistă. Sora noastră Franța este pe cale de împăcare cu Rusia lui Racowski alungat din țară de d. I. Bratianu și voește să ajungă la o înțelegere cordială cu Germania și la înfrățire cu poporul german.

Unul din autorii Micei Antante, d. Beneș, este ministrul de externe al Cehoslovaciei într'un guvern dualist în care germanii au o jumătate.

Impacarea noastră cu Germania vine cu pași repezi, ca un adevărat imperativ categoric. Piața germană ne este indispensabilă pentru exportul și importul nostru, iar prin Germania ca intermediar vor curge în țară capitalurile americane și anglo-saxone, care să regenereze viața noastră economică.

Ionel Brătianu socoate cu drept cuvânt, că după cele petrecute în guvernarea sa de la 1914 — 1918, are impedimente morale ca să facă împăcarea cu Germania. D. I. Brătianu va bine cuvânta însă guvernul Averescu, care va face această împăcare, cu extraordinar de bune urmări pentru România Mare, iar rodul îl va culege viitorul său guvern.

A. A. Badareu

In pag. III-a

Ultima Oră
telegrafică și telefonică

Viața lui Garibaldi în primejdie

Vila misterioasă de la Nisa

Italienii din Franța sunt furioși pe agentul provocator Ricciotti Garibaldi. Cu spiritul lor aprins, italienii ar fi gata să se războaie sângeros contra aceluia care, în chip atâta de perfid, le-a surprins buna credință și le-a înșelat toate așteptările.

Informația că se pun la cale atentate, poliția franceză a sporit paza în jurul persoanei lui Ricciotti Garibaldi. Din aceiaș pricină este zilnică schimbată locuința unde agentul provocator se află deținut.

*

Vila din Nissa, a lui Garibaldi, era aranjată în mod misterios. La ferestre se aflau perdele groase care împiedecau de a ști când este sau nu este casa luminată. Pe dușamea se aflau butoane electrice, așa că lumina putea fi stinsă sau aprinsă cu piciorul. In fața casei se afla un felinar roșu care servea ca semnalizator pentru agenții suspecți cu care lucra Garibaldi.

In al 23-lea an

Cu numărul de față, „Opinia" intră în al 23-lea an de apariție cotidiană.

Față de greutățile publicisticei în țara noastră și apărând într'un oraș de provincie, departe de Capitala unde se concentrează toată viața publică a țării,—ne putem mândri cu un record strălucit.

Avem în plus, satisfacția morală că în cursul celor 22 ani de viață „Opinia" și-a atras o serie de colaboratori dintre cei mai distinși ai țării, devenind un adevărat organ de îndrumare a opiniei publice, sub marea autoritate a d lui A. A. Badareu.

Vrâsta respectabilă la care am ajuns și autoritatea pe care ne o recunoaște numărul mereu crescând al cetitorilor, sunt chezășia operei bune pe care o vom îndeplini și de acum înainte.

Actualități politice

Amnistie...

S'au amnistiat toate crimele și delictele politice săvârșite de civili și militari în tot solul de alegeri efectuate sub actualul regim averescan.

Prin urmare, s'au suprimat sancțiunile contra tuturor samavolniciilor, falsur lor, furturilor de urne, bătăilor, schingiuirilor. asasinatelor... Nu există pedeapsă pentru crimele din Huniedoara, pentru infamiile din Bălți și Soroca etc.

Guvernul a ținut să lămurească poporul că cea mai de sănătată urgie electorală face parte integrantă din sistemul de guvernământ și că orce reacțiune a conștiinței cetățenești este și va fi zadarnică.

Amnistia aceasta pe care și o acordă averescanii, e profund imorală și descurajantă.

Pupătură

D. Octavian Goga a trimis d-lui Iorga o telegramă de omagiu pentru apostolatul care „a rodit cea mai curată mărire a neamului".

D. Iorga s'a grăbit să răspundă „poetului însuflețitor al luptei pentru unitatea națională".

Când te gândești că n'a trecut nici un an de când acești doi oameni se tratau țigănește in parlament; și nici doi ani decând revista „Țara Noastră" a d-lui Goga compara pe d. Iorga cu o pilulă Pink!

Când te gândești... te apucă greața".

Demisie

Se anunță demisia d-lui general Coandă din demnitatea de ministru fără portofoliu.

Se așteaptă numirea d-lui general Rișcanu ca ministru de Stat, cu delegația de guvernator al Basarabiei.

E vorba ca deocamdată la atâta să se reducă mult anunțata remaniare ministerială.

X.

ASPECTE

„Reprezentația începe"...

Cu fastul obicinuit s'a inaugurat sesiunea parlamentară; o seamă de tipi căzuți ca din cer, din funduri de provincie îndepărtată, au avut prilejul să-și afișeze clacul pe Calea Victoriei și apoi fracul în Dealul Patriarhiei, după ce au trecut bineînțeles pe la „Julietta" sau „Fotoglob" să-și nemurească mutra pe un carton mărime naturală.

Oameni cum se cade în particular, parlamentarii adunați la picioarele băncii ministeriale devin primejdioși; abdicând la slaba lor personalitate, sânt gata să se supună oricui și să îndeplinească orice, numai simțul vanității lor să fie cât mai abil mângâiat.

Și astfel, puteau fi văzuți eri desigur oameni pe cari îi știi serioși, transformându-se în simple manechine mișcate numai cu o privire de regisorii abili ai spectacolului parlamentar. Gravi totuși, acești oameni renunțau la firea lor, la apucăturile lor obicinuite, că să asculte un ordin, să-l execute fără clipire, chiar dacă însemna umilință și prosternare.

Ce va aduce nou seziunea aceasta parlamentară? Se vor repeta aceleași scandaluri cotidiane, se vor agita aceleași tipuri cari au pretenții de leaderi, spre desperarea bieților stenografi și spre distracția publicului din tribune.

Legile pregătite în cabinetele ministeriale, pentru protejarea și încurajarea afacerilor făcute de amicii regimului se vor vota cu imense majorități, câte un deputat va încerca să se afirme la tribună stârnind hohotele de râs, diurnele vor fi plătite cu anticipație și regulat și țara va rămâne în aceeași stare deplorabilă din toate punctele de vedere, în care se află de atâta amar de vreme.

In monotonia acestui spectacol, așteptăm un intermezzo liric: validarea domnului Mihail Sadoveanu ca deputat de Biharia... Cu acel prilej d. Octavian Goga va vorbi desigur despre cultură, va face poezie și se va bate cu pumnii în piept, recomandând țării un nou apărător al ordinei averescane; d. Sadoveanu va fi validat spre onoare parlamentului în care a râvnit să ocupe un loc, în timpce la Alejd țăranii cari n'au vrut să-l aleagă vor comemora pe morții din Rușii-Hunedioara căzuți pe câmpul libertăților constituționale garantate de guvernul averescan.

Reprezentația din Dealul Patriarhiei a început; oricât de amuzantă ar fi pentru vremurile acestea de criză e cel puțin prea costisitoare, ca să nu ne mai gândim și la alte desavantagii pe cari le prezintă.

G. SPINA

O nouă planetă

Academia de Științe din Paris anunță că s'a descoperit o nouă planetă, în apropierea soarelui.

Premiul Nobel
G. Bernard Shaw

Am anunțat că Academia regală din Stokholm a acordat premiul Nobel pentru literatură, scriitorului englez Georges Bernard Shaw.

Shaw are vrâsta de 70 ani (s'a născut la Dublin în Irlanda, la 26 Iulie 1856) Incă din 1876 s'a stabilit la Londra unde s'a făcut cunoscut ca agitator socialist și critic de artă.

A colaborat multă vreme la revistele „Star", „World" și Saturday Review", remarcându-se în special prin studiile despre Wagner și Ibsen.

Și-a făcut intrarea în literatura propriu zisă, prin câteva romane publicate între anii 1880—83. Dar a devenit celebru prin pi sele lui de teatru în care a adus ironia până la sarcasm. Dintre cele mai de seamă drame ale lui Shaw citâm: *Cezar și Cleopatra, Eroii, Om și suvoaom, Profesiunea doamnei Warren, Pygmalion, Medicul la răspântie, Candida, Sfânta Ioana.*

Cazul Victor Eftimiu

Se cunoaște pățania neobișnuită a d-lui Victor Eftimiu. Comitetul de lectură al Teatrului Național din București (sub influența d-lui Pastorel Teodoreanu) a respins piesa „Glafira". Pentru întâia oară d. Eftimiu suferea asemenea tratament.

Revista „Țara Noastră" de sub direcția d-lui Al. Hodoș, s'a bucurat de pățania d-lui Eftimiu, spunând că „Glafira" e o monstruozitate.

D. Eftimiu a ripostat că fragmente din „Glafira" au fost publicate elogios tocmai în „Țara Noastră".

Acuma lucrurile au devenit și mai ciudate. D. Hodoș, directorul revistei „Țara Noastră" a devenit și director al Teatrului Național din București. Și printre primele lui acte directoriale se citează... înscrierea „Glafirei" în repertoriu.

AUR DIN SARE!
Vaste escrocherii din Stuttgart

Un negustor berlinez, Hans Unruh, avea un deosebit talent de scamator, și un ingenios spirit de excroc.

Unruh a anunțat că a descoperit, în fine, mult căutata „piatră filosofală" care n'ar fi decât sarea,—sarea de bucătărie. Negustorul alhimist a făcut o experiență în fața mai multor personalități industriale și financiare. Și prin dibăcia lui de scamator, a păcălit pe asistenți, „transformând" seara în aur.

Unruh a colectat mari sume de bani ca să-și instaleze la Stuttgard fabrica lui de aur. Printre cei înșelați se numără și generalul Ludendorff.

Excrocul a fost condamnat la 3 ani și jum. închisoare.

Nu se va produce „evenimentul"

Fruntașul național-țărănist d. Citta Davila, a declarat la Vlașca că se va produce probabil „evenimentul" pe care-l știm cu toții.

La aceasta răspunde ziarul „Viitorul", afirmând că evenimentul n'are să se întâmple.

Oficiosul fraților Brătianu scrie textual:

„Aceea ce s'a hotărât e bine hotărât, fiindcă este vorba de una din acele chestiuni cu cari o țară serioasă și cu oameni politici serioși nu pot și nu au dreptul să glumească".

Muzica

Concertul violonistului I. Ghiga, care va avea loc Mercuri seara la teatrul național, este așteptat cu nerăbdare de toți iubitorii de muzică din Iași atât de lipsiți de vre-o câțiva ani, de producțiunile muzicale înălțătoare cu care se obișnuiseră și care au devenit atât de rare.

Deși născut la Dorohoi (Herța) putem considera pe Ionel Ghiga ca ieșan, de oarece aici și-a făcut liceul (la „Internat" unde era totdeauna în fruntea clasei) aici și a început studiile muzicale, cu regretatul Caudella aici și-a terminat conservatorul și licența în drept, începute la București și întrerupte din cauza războiului, și tot aici și-a început și cariera muzicală, ca violonist în orchestra simfonică George Enescu și în diferitele concerte de muzică de cameră de la aula universității.

Pasiunea pentru muzică a fost atât de puternică la acest tânăr, încât a renunțat la orce carieră mai *lucrativă*, pentru a se consacra cu trup și suflet artei, învingând cu un curaj admirabil toate greutățile materiale și mai ales pe cele artistice, căci muzica cere muncă încordată, stăruitoare și îndelungată.

Plecat de câțiva ani în străinătate, Ionel Ghiga s'a îndreptat întâi în spre Berlin, unde a luat lecții de vioară și compoziție cu cei mai renumiți maeștri (Hess, Freund, Kaun și Juon), apoi continuând la Paris vioara cu Lejeun și Capet, contrapunctul cu Le Flem și compoziția și dirijoratul cu Maestrul Vincent d'Indy, celebrul compozitor și profesor francez, directorul de la „Schola Cantorum" — Ghiga s'a distins și aci în mod deosebit, obținând diplome strălucite și devenind unul din elevii favoriți ai lui d'Indy, fiind citat primul la cursul de compoziție și menționat în revistele „Courrier mucal" le Menestrel, la revue de l'Odéon și altele.

(Continuarea în pag. IV-a)

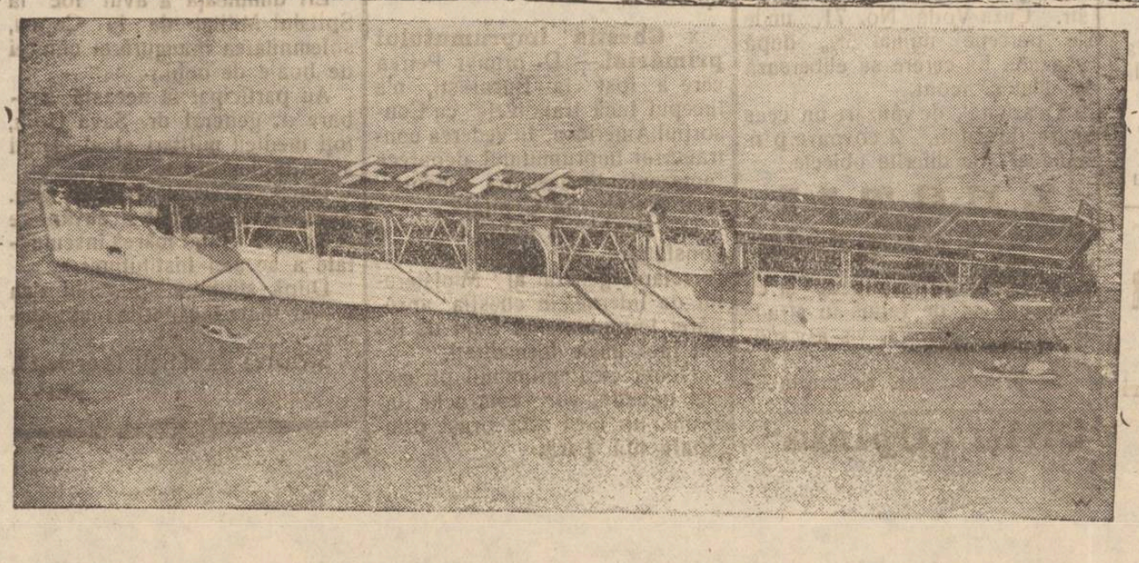

Vapor purtător de aeroplane

La manevrele flotei americane în Oceanul Pacific, a participat și un imens vapor purtător de aeroplane.

Pe acoperișul vasului, aeroplanele coboară sau își iau zborul cu deplină ușurință și siguranță.

Până acum s'au făcut peste 2500 de experiențe satisfăcătoare. Uriașul vapor poartă numele „*Langley*".

Noua lege sovietică asupra căsătoriei și familiei

Moscova (Ceps). — Una din cele mai interesante chestiuni a sesiunii comitetului executiv central o formează, după atenția ce i se acordă, legea asupra căsătoriilor și vieții familiare.

Este bine în memorie zgomotul ce a produs această chestiune în întreaga populație și presa din Rusia. Acest proect de lege a fost scos din ordinea de zi a sesiunii trecute, de oare ce el trebuia să fie adus în discuție la întrunirile diferitelor sindicate. După ce legea a fost timp îndelungat desbătută, ea a suferit diferite schimbări, fiind din nou prelucrată și în prezent a fost adusă spre aprobare înaintea comitetului executiv central.

Cari sunt trăsăturile fundamentale ale legislației sovietice în privința căsătoriilor?

Inregistrarea căsătoriilor se introduce în scopul apărării drepturilor personale și de proprietate ale soților și copiilor. Căsătoria va fi înregistrată în secțiunile corespunzătoare ale primăriilor și această înregistrare va fi o davadă incontestabilă a încheerii căsătoriei.

Persoanele căsătorite de fapt și cari doresc mai târziu, să-și aranjeze în mod legal înregistrarea, au dreptul de a-și inscrie data de când conviețuesc împreună și a-și legaliza astfel trecutul căsniciei lor. Etatea pentru încheerea căsătoriilor este stabilită după vechiul cod rusesc și anume pentru fete vârsta de 16 ani, iar pentru bar-

(Continuarea în pag. IV-a)

KOPROL

E CEL MAI EXCELENT PURGATIV DE CIOCOLATĂ
SE GĂSEȘTE ÎN FIECARE FARMACIE
ORIGINAL NUMAI SUB NUMELE KOPROL

„COMERȚUL FORESTIER"

SOCIETATE ANONIMĂ ROMÂNĂ
IAȘI -- Sediul central str. Ștefan cel Mare 4
(la Banca Româno-Franceză)

Depozit de Cherestea

EN-GROS și EN-DETAIL
STRADA UZINEI No. 23
(vad comercial de cherestea de zeci de ani)
Bogat asortat cu tot felul de materiale lemnoase, servind prompt extrem conștiincios și cu prețuri mai eftine ca oriunde.
Facem mari înlesniri de plată fără nici o dobândă.

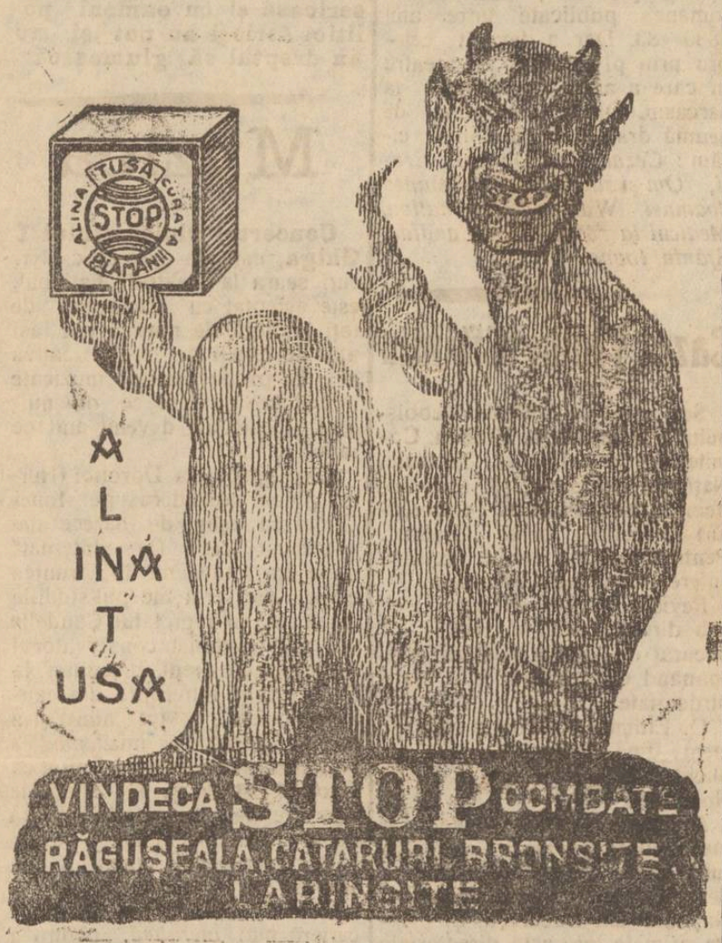

Dr. în Medicină și Chirurgie
S. Fichman
specializat în boli
DE GURĂ ȘI DINȚI
și-a mutat
CABINETUL DENTAR
din Piața Unirei vis-a-vis
STR. UNIREI No. 4
lângă Tapileria Frucht

DOCTOR
L. HEITEL
MAMOȘ
De la clinicile din Berlin, Viena Frankfurt
Boli de femei și nașteri
Str. Săulescu 2 (alături de Biserica Talparari)
Consultațiuni 3—6 p. m.
Pentru săraci gratis zilnic.

DOCTOR
E. GHELMAN
Specializat la Viena
Boli de Piele și de păr
Sifilis și Venerice
Tratamentul radical a blenoragiei acute și cronice prin Uretroscopia (Iluminatul canalului uretral) Electrolyza, galvanocaustica, vaccinoterapia.
Str. GANDU No. 1 vis-a-vis de Cinema Elisabeta
Intrarea prin stradela Talpalari.
Consult.: 9-10 a. m. și 2-7 p. m.
Duminică 11—12 a. m.

DOCTORUL
R. DAMSKER
Str. Cizmăriei No. 17
(PIAȚA HALEI)
Consultă zilnic între orele 8—11 a. m. și 2—5 p. m.
pentru **Boli Interne**
Sifilis și **Genito-Urinare**

PALESTINENII
IACOB HAZAN și SULAMIT GUTGELD
fiind sosiți în localitate, conferințele anunțate de „HAȘOMER HAȚAIR"
vor avea loc în Sala „Cultura"
Marți 16 crt. ora 8 jum. seara.

BECURI
electrice, noul voltaj
cele mai solide, cele mai rezistente, din fabricile cele mai renumite: **Philips, Osram, Tungsram, Mazda, Ferro watt,** etc. mărci garantate, cumpărați mai eftin ca oriunde numai la Depozitul general
Zaharia Weiss
Piața Unirei

Farmacia Curței Regale și Laboratorul
de chimie analitică Frații Dr. Konya
Succesori Dr. EM. GROZEA, IAȘI
LABORATOR DE PRODUSE CHIMICO-FARMACEUTICE
premiate cu medalii de aur în țară și străinătate
Specialități proprii aprobate de Consiliul Sanitar Superior
Câte-va din aceste specialități:
Vinul Konya: tonic, nutritiv, cu principiile de Cola, Coca și Guarana.
Sudex: pudra antisudorifică, de mare efect contra transpirației la mâini, picioare, etc.
Dentalin: renumita apă de gură.
Crema de Pete: contra petelor de orice fel de pe obraz și pentru îngrijirea feței.
Preparate cosmetice Margot: crema, pudra și săpun pentru înfrumusețarea feței.
Salparill: cel mai bun sirop depurativ al sângelui stricat, având ca efect reînoirea organismului.
Kalmodon: antinevralgie, contra durerilor de dinți, de cap, nevralgii, etc.
Laboratorul de analize: primește analize chimice de orice fel,

Un memoriu al sindicatelor ieșene

la biroul muncii din Geneva

Sindicatele Muncitorești din Iași au trimes eri un amănunțit memoriu, Biuroului Internațio al al Muncei din Geneva, cu privire la ultimele arestări de muncitori.

In acelaș memoriu Sindicatele mai arată și regimul de teroare la care este supusă mișcarea sindicală din întreaga țară.

O inovație interesantă

Deșteptătorul telefonic

Direcțiunea Serviciului telefonic din Badapesta a introdus o inovație foarte practică. A înființat pe lângă centrala telefoanelor o secție specială unde fiecare abonat poate anunța ora la care dorește să fie deșteptat. Și cu ajutorul unei dispoziții anume întocmită, telefonul sună la timpul fixat și centrala comunică abonatului, salutându-l, că ora la care doria să fie trezit, a sosit.

Până în prezent nu s'au hotărît încă toți locuitorii Budapestei să-și arunce deșteptătoarele obicinuite și să recurgă la telefon. Numai vreo 20 abonați au adoptat inovația. Costul este de 1500 coroane ungare (4 lei) pentru o deșteptare și se achită la fiecare 1 ale lunei.

S'a constatat însă că mulți glumeți au căutat să abuzeze de această inovație, poruncind [illegible] să deștepte alte persoane. Deaceea s'a luat dispoziția ca ordinul de a deștepta pe cineva să poată fi dat numai dela aparatul telefonic la care va urma semnalul.

(Ceps).

PERDUT la Cinema Sidol Duminică 14 Noembrie, la matineu, un portmoneu cu următoarele acte: Buletinul Birou Populației, certificatul de absolvire și biletul de recrutare, cu numele Zaharia Iosub Str. Blondelor 19, și suma de o sută lei.

Găsitorul este rugat a-și reține banii și a aduce actele la Tipografia „Opinia" str. Gh. Mârzescu, 17.

SE CAUTĂ o scară spirală de fier.

A se adresa la ziar.

S'A UITAT în trenul accelerat Chișinău care a sosit în Iași Vineri seara la ora 9, una geantă cu accepte, scrisori, acte etc.

Rog găsitorul a aduce geanta cu actele la d. director al fabricei de cherestea M. Finkelștein din Ungheni și va primi pe lângă toate spesele și o bună recompensă.

GĂSIT o gheată nouă, fină. Păgubașul se va adresa: Pavel Tarabuzan str. Unirei No. 14.

Profitați de ocazie. In fiecare săptămână sosesc cumpărători serioși și cumpără antichități, mobilă, covoare persane, lucruri de artă, de bronz, de cristal, de porcelan, bibelouri, bijuterii, blănuri, mașini de cusut, case de fier etc.

Dacă vroiți să vindeți convenabil și repede lucrurile D-vs. aduceți-le la „Ajutorul Nostru" str. Cuza Vodă No. 71, unde se percepe numai 5% după vânzare. La cerere se eliberează imediat și acont.

Ocazional, de vânzare un ceas mare de salon, 2 covoare persane și alte diferite obiecte.

LECȚII de dactilografie

se predă foarte repede și cu preț extrem de redus în strada Cuza-Vodă No. 71, vis-a-vis de Banca Moldova.

Se primesc acte de copiat.

Citiți „Opinia"

Intrunire țărănistă

în sectorul Mitropoliei

O întrunire țărănistă a avut loc ieri dimineață în str. Mârzescu, sub președinția d-lui *Gh. Colcea* care îndeamnă cetățenii să se înscrie în listele electorale, d-nul *Gh. Zane* avocat, explică pe larg programul partidului Național-țărănesc și greșala acelora care se înscriu în rândurile part. liberal. Combate antisemitismul și spune că partidul Nat.—Țărănesc este partidul politic al viitorului.

D-nul Alfons Herovanu ia cuvântul în aplauzele generale ale azistenței. Aduce elogii Conducătorilor partidului critică guvernarea averescană și încheie spunând că are speranță că la o viitoare alegere, cetățenii vor fi mai prevăzători.

D. N. Lăbușcă explică programul part. Nat.-Țărănesc spunând că cetățenii trebue să lupte pe căi legale, pentru a sili partidele oligarhice să reintre în ordine. Spune că statul neglijează nevoile Țărănimii, și ale cetățenilor de la orașe, de aceia, cine dorește ca în țara Romă nească să troneze dreptate, să vie și să îngroașe rândurile partidului Naț. Țărănesc.

D. Eduard în numele Comitetului sectorului Mitropolie mulțumește intelectualilor de la centru care vin să deie concursul pentru conducerea sectorului.

D. Colcea închide întrunirea mulțumind azistenței.

Mi-a trecut răceala!
am scăpat sigur și repede de ea cu admirabilele tablete **Bayer** de
Aspirină
Cumpărați numai ambalajul original (conținând 6 sau 20 tablete) cu peceta albă-verde-roșie.

Jandarmii condamnați

pentru abuz de putere

Chișinău 15— Curtea de Apel secția doua a condamnat pentru abuz de putere, la șase luni închisoare și 1000 lei despăgubiri civile pe Neculai Jecu, șeful postului de jandarmi din com. Mireni (jud. Lăpușna) și la cinci luni închisoare pe Marin Montea, șeful postului de jandarmi din Susleni.

INFORMAȚII

x După ce a vizitat mai multe sate din jud. Hotin, Mareșalul Badoglio adresând o telegramă de felicitare Regelui Italiei, cu prilejul aniversărei zilei nașterei Suveranului Său, a adăugat:

„Basarabia a fost, este și va fi românească".

Telegramă a fost dată de la un oficiu sătesc.

x In legătură cu o informație apărută în ziare, regionala c. f. r. ne anunță că n'a aprobat și nici n'a primit din București aprobarea de 200 (nici macar 20) vagoane pentru vre-o persoană. Încărcările în diferite stații se fac în mod normal, în ordinea aprobării.

x **Chestia împrumutului primăriei.**— D. primar Petrea care a fost la București, n'a început încă tratativele cu Consorțiul American, în vederea contractărei împrumutului, deoarece reprezentanții acestui consorțiu erau plecați din Capitală.

D. Petrea a avut totuși o consfătuire cu d. Muzicescu, secretarul general al Ministerului de Interne, în chestia aprobărei împrumutului. Sunt de făcut încă unele formalități.

Odată cu împrumutul prrimăriei noastre, vor contracta împrumuturi încă zece orașe principale din Țară.

x *Agresiune.*-Sâmbătă noaptea sergentul din Str. Carol surprinzând doi soldați din Reg. 13 Inf. care chiuiau pe stradă, i-a somat să se liniștească. Soldații refuzând, sergentul i-a condus până la poarta regimentului, predându-i sentinelei cu nota către ofițerul de serviciu.

De ciudă, unul din soldați a baioneta și a lovit pe sergent peste gură, rupându-i buza și scoțându-i câțiva dinți.

Gardistul a fost dus la la spital.

x *„Medeea" la Teatrul Național.*— Atragem atențiunea publicului asupra evenimentului teatral ce va avea loc Marți seara la Teatrul Național.

Marea noastră tragediană, doamna *Agatha Bârsescu* în dorința de a exemplifica de pe scenă interpretările repertorului clasic, va apare în puternica d-sale creație din *„Medeea"*.

Acei care știu aprecia arta desăvârșită a interpretărilor inimitabilei tragediane, nu vor lipsi de la reprezentații de Marț seara.

x *Măcelar speculant.*— D. N. Gheorghiu, ajutor de primar, făcând ieri o inspecție în hală, a suprins pe măcelarul Verdeș că vindea carne mai scump decât prețul fixat.

El a fost dat judecății pentru speculă.

x *De la clubul iorghist.*— Adunarea generală a iorghiștilor care urma să aibă loc eri, a fost amânată pe Duminică viitoare, când d. Iorga va trece prin Iași.

Ieri dimineață a avut loc, o consfătuire a fruntașilor iorghiști d n localitate.

Au participat d-nii C. N. Ifrim, N. V. Gheeorghiu, ajutor de primar, avocat G. Răcoare, Preot Șiubei, Stângaciu, Stanciu, Șoarec, etc.

S'a hotărât apariția unui ziar intitulat „Gazeta Moldovei"; luându-se și unele hotărâri în vederea adunărei de Duminică.

x D. I. Axinte, prefectul județului Iași, a acordat suma de 150.000 lei, din fondul comitetului școlar, școalei din Pocreaca (Iași).

x D. Ștefănescu, inspector administrativ, a sosit astăzi la aș pentru a inspecta serviciul contabilității județului.

x In vederea alcătuirei bugetului primăriei pe anul viitor, delegația permanentă a fost convocată pentru astă seară.

x Pr. Pișculescu-Gala Galaction, profesor la facultatea de teologie din Chișinău, a fost ieri în Iași fiind găzduit de Pr. Cicerone Iordăchescu, rectorul Seminarului.

x Pânea neagră este cât se poate de proastă. De acest lucru s'a convins și d. ajutor de primar N. Gheorghiu, într'o inspecție făcută eri la brutăriile din Iași.

Pentru a se îndrepta starea aceasta, morarii vor fi convocați la primărie spre a li se pune în vedere de a respecta extracția făinei fixată de serviciul aprovizionărei.

x Teatrale. Zilele aceste se va reprezenta pe scena Naționalului nostru frumoasa capo d'operă a lui Molière *„Avarul"* în rolul Titular cu d-l *C. Vernescu-Vâlcea*, înconjurat de un bun ansamblu.

Avarul nu s'a reprezentat de mai mulți ani și e o bună idee că s'a revenit la această piesă, iar d-l Vernescu ne va da fără îndoială, un frumos tip, ca atitudine și interpretare.

Solemnitatea inaugurărei

spitalului militar de boale de ochi

Eri dimineață a avut loc la Spitalul Militar de la Copou, solemnitatea inaugurărei clinicei de boale de ochi.

Au participat la această serbare d. general dr. Sava Goiu, toți medicii militari și delegații autorităților din localitate.

După serviciul religios gen. Sava Goiu a ținut o cuvântare în care a arătat marea însemnătate a acestei instituțiuni.

După sfințirea spitalului s'au vizitat toate încăperile instituțiunei.

Serbarea s'a sfârșit la orele 12.

REP.

DOCTOR
ZENOBIA VITNER
MAMOȘ
Specializată în Paris
în Boli de Femei, Faceri
Consult. 1—4
Strada Cuza Vodă 9, Iași

DOCTORUL
R. DAMSKER
Str. Cizmăriei No. 17
(PIAȚA HALEI)
Consultă zilnic între orele 8—11 a. m. și 2—5 p. m.
pentru **Boli Interne**
Sifilis și **Genito-Urinare**

România
Corpul Portărelor Trib. Iași
PUBLICAȚIUNE No. 135
Anul 1926 luna Noemb. în 9 zile

Conform jurnalului Trib. Iași, s. III-a No. 7990 | 926. Se publică spre cunoștința generală că în ziua de 22 Noembrie 1926 ora 10 a. m. se va vinde prin licitație publică averea mobilă s chestrată dela debitorul Henry Sontzou din Iași la pretenția Băncei Iașilor avere compusă din: un birou, una statue de bronz, tablouri, una casă de fier, două barometre, două oglinzi, două mese, un gheridon și un dulap așa cum sunt arătate în procesul verbal de sechestru No. 1045/926 aflat la dosarul de urmărire No. 608 | 926.

Vânzarea se va face în Iași strada Paladi No. 8, domiciliul debitorului pe bani gata și în asistența grefierului respectiv.

Șef Portărel, Bazali
Secretar, Stănescu

ULTIMA ORA

Deschiderea Parlamentului

Mesajul regal

Bucureşti 15. — Eri dimineaţă s'a deschis cu solemnitatea obişnuită sesiunea ordinară a parlamentului.

După un Te-Deum oficiat de însuşi Patriarhul Miron, M. S. Regele şi-a făcut apariţia la Cameră, unde a fost primit cu ovaţii. La ora 11 jumătate, Suveranul a dat cetire mesajului.

Mesajul regal

Mesajul începe prin a sublinia că se deschide prima sesiune ordinară a Camerelor obişnuite (până acum am avut Adunare constituantă). Regele constată că sântem în preajma împlinirii a jumătate de veac de la proclamarea independenţei şi priveşte cu vie mulţumire pentru trecut şi cu încredere pentru ziua de mâne.

Se arată apoi că vizita M. S. Reginei Maria în America duce renumele ţării peste Ocean, dându-ne prilej să ne manifestăm călduros recunoştinţa ce o păstrăm Americei.

Politica externă

In politica externă păstrăm neschimbată linia de conduită, într'un spirit de pace, cu respectul tratatelor şi cu menţinerea ordinei stabilite. In acest senz s'a reînoit tratatul ce ne leagă cu încredere de Polonia şi s'au reînoit convenţiile care alcătuesc Mica Antantă.

S'a încheiat tratatul de amiciţie şi arbitraj cu Franţa, marea noastră prietină.

România a fost primită în consiliul Societăţii Naţiunilor, consfinţindu-se astfel autoritatea ei faţa lumii întregi.

Mesajul vorbeşte de pactul cu Italia, de vizita ducelui de Spoletto şi a mareşalului Badoglio, care ne-au dat fericita ocazie de a ne manifesta sentimente frăţeşti (mareşalul Badoglio se afla într'o lojă şi i s'a făcut o manifestaţie de simpatie).

Marea Britanie a arătat României o consideraţie care ne onorează.

Raporturile cu toate statele sunt din cele mai bune, şi în special raporturile cu vecinii devin tot mai mulţumitoare, contribuind la consolidarea ordinei în Europa.

In Politica internă

Mesajul vorbeşte despre nevoia continuării operei de consolidare internă. Anunţă reorganizarea învăţământului secundar şi superior; împrăştierea culturii la sate; relaţii între culte şi stat, într'un spirit de echitate pentru pacificarea sufletelor minorităţilor confesionale şi etnice.

Organizarea muncii, dezvoltarea cooperaţiei şi începerea campaniei de construcţiuni.

Organizarea casei pentru sănătatea publică.

Nevoia grabnică a unificării legislative. Se va înfăptui codul şi procedura penală pentru curţile cu juri.

Se va modifica legea chiriilor, ca o operă de dreptate socială.

In vederea asanării morale a societăţii se va vota legea presei în raport cu interesele superioare de stat şi pentru perfecţionarea acestui mijloc important de pregătire a opiniei publice.

*

Se va ocroti comerţul şi industria; se vor îmbunătăţi mijloacele de transport; se vor vota legea bursei, legea industrială, legea drumurilor legea zonelor libere în porturi. Se vor înfăptui proectele necesare de modificare a organizării căilor ferate.

*

Se va da grijă aplicării reformei agrare, cu scopul sporirii producţiei agricole. Se va completa organizarea ministerului de domenii şi a învăţământului agricol.

Se va reorganiza regimul pescuitului şi al exploatării pădurilor.

Funcţionarii publici

Se va reglementa retribuirea funcţionarilor publici, după norme noi şi unificate, pentru armonizarea salariilor în raport cu însemnătatea funcţionarului în stat. Se va perfecţiona legea generală de salarizare şi legea pensiilor.

Sporirea impozitelor

Se vor modifica legile fiscale, schimbându-se dispoziţiile legii contribuţiilor directe, sporindu-se taxele pe consumaţiuni şi impozitul pe cifra de afaceri.

*

Guvernul a rezolvat în mod favorabil datoria de războiu în Italia, contractând şi un împrumut. Politica aceasta va fi continuată.

Este în curs soluţionarea complicatei chestiuni a petroliştilor sinistraţi în 1916.

Se va întări regimul de protecţie industrială, cu un tarif vamal stabil, fixat prin lege.

*

Mesajul face un călduros apel în folosul glorioasei noastre armate, ale cărei trebuinţi cată a fi satisfăcute. Se va întocmi un proect al recrutărilor; se va revizui legea pensiilor militare; se va fixa un regim unic pentru toţi ofiţerii cari au luat parte la războiul de întregirea neamului; se va rectifica codul justiţiei militare; se va asigura un traiu mai bun soldaţilor şi se vor spori soldele ofiţerilor.

Se va avea deosebită grijă de invalizi, văduve şi orfani.

In fine, mesajul anunţă reforma poliţiei şi a jandarmeriei şi modificarea legei administrative.

Diferite pasagii ale mesajului au fost subliniate cu vii aplauze.

Absenţa naţional-ţărăniştilor

Parlamentarii partidului naţional ţărănesc n'au fost prezenţi la citirea mesajului regal. Se spune că această absenţă s'ar datori recentului decret prin care se amnistiază delictele şi crimele electorale.

Naţional-ţărăniştii s'au consfătuit astăzi în această chestiune şi au hotărât să interpeleze guvernul în parlament. Se va face tot posibilul pentruca procesul contra generalului Ştefănescu să-şi urmeze cursul.

Bineînţeles, liberalii şi d. Iorga au fost prezenţi.

Astăzi după amiază la ora 3 camera ţine şedinţă obişnuită.

GRAVA CIOCNIRE DELA FARAOANI
a trenului Cernăuţi—Galaţi

Se anunţă până acum 19 răniţi.... Numeroase arestări

Bacău 15— O groaznică nenorocire s'a întâmplat astăzi dimineaţa în gara Faraoani.

Trenul personal No. 532 care venea de la Cernăuţi, în drum spre Galaţi, la intrarea în gara Faraoani a fost îndrumat greşit pe linia a doua şi s'a ciocnit violent cu trenul de marfă No. 5301.

*

Locomotiva personalului şi prima locomotivă a trenului de marfă a fost distrusă.

A doua locomotivă a trenului de marfă a fost avariată.

Vagonul de bagaje, trei vagoane de clasa 3-a au fost distruse. Un vagon de clasa IV-a a fost avariat.

Şase vagoane ale trenului de marfă au fost sfărmate.

Se anunţă până acum 19 răniţi dintre care 4 în stare disperată.

*

Primele cercetări au stabilit răspunderea personalului de staţie.

Au fost arestaţi şeful trenului de marfă, Acarul, telegrafistul şi impiegatul de mişcare din staţia Faraoani.

S'au trimis imediat ajutoare medicale din Bacău.

Urmează amănunte.

Grav accident de tramvai în str.

Anastasie Panu

— **O femee oribil mutilată** —

Astăzi dimineaţă un grav accident de tramvai s'a întâmplat pe str. Anastasie Panu.

La orele 9 jumătate vagonul No. 2 venea din Păcurari spre Nicolina, condus de vatmanul No. 9 Gh. Nastase.

In timp ce vagonul cotea în dreptul bisericei Sf. Nicolae, o femeie bătrână tranversa strada.

Manipulantul a sunat şi a bătut şi din tabla care indică direcţia; unii din trecători strigau şi ei către femeie, de a se feri. Dar era prea târziu. Bătrâna a fost surprinsă de vagon şi oribil mutilrtă.

Craniul a fost complect sfărâmat, iar picioarele retezate.

*

Imediat a venit la faţa locului d. procuror Mishănescu şi comisar Căpriţă, şeful circomscripţiei a patra, care au început cercetările.

Cadavrul nefericitei femei a fost transportat la morgă, iar manipulantul dus la poliţie.

Nu s'a putut stabili încă identitatea victimei.

Se crede că ar fi o precupeaţă din Tătaraşi.

REP.

Remaniarea ministerială

D. general Râşcanu a intrat în guvern

Bucureşti 15. — Pe ziua de astăzi s'a făcut următoarea remaniere ministerială:

Generalul Coandă încetează de a fi ministru fără portofoliu. D-sa va fi ales preşedinte al Senatului.

Generalul Râşcanu e numit ministru fără portofoliu, cu misiunea specială de a se ocupa cu administraţia Basarabiei.

Regina la Chicago

Bucureşti 15.— M. S. Regina Maria continuându-şi călătoria sa prin Statele-Unite, a plecat astăzi spre Chicago.

Moartea lui D. Buzdugan

Bucureşti 15— La locuinţa sa din str. Franklin 10, a încetat ieri din viaţă Dimitrie Buzdugan, fost consilier la casaţie şi fost ministru de justiţie în cabinetul Coandă.

Plecarea mareşalului Badoglio

Bucureşti 15. — Eri după amiază mareşalul Badoglio a plecat la Constanţa, de unde se va îmbarca pentru Italia.

Schimbarea la ministerul finanţelor

Bucureşti 15.— Este sigură eşirea d-lui Lapedatu din guvern şi numirea sa ca guvernator al Băncii Naţionale.

Ar fi vorba ca d. Manoilescu să vie titular la finanţe, dar d. general Averescu ezită, fiind gata a lua d-sa finanţele.

Consfătuirea majorităţilor

Bucureşti 15.— Astăzi la ora 5 p. m. va avea loc la senat prima consfătuire a majorităţilor parlamentare. D. general Averescu va face recomandări şi se vor discuta unele proecte de legi.

Proprietarii fac rugăciuni

Chiriaşii n'au voe să se întruneasoă

Bucureşti 15.—Proprietarii urbani au ţinut o întrunire publică în sala Dacia cerând libera tranzacţie.

S'a hotărât ca Mercuri la ora 3 p. m. proprietarii să meargă în procesiune la Patriarhie, unde să se oficieze o rugăciune pentru izbânda cauzei lor.

*

Chiriaşii anunţaseră şi ei o întrunire în sala Tomis, dar comandamentul militar nu îngădue întrunirea, de oarece printre chiriaşi se află elemente subversive.

ATAC ITALIENESC
CONTRA UNUI ZIAR LA PARIS

Bucureşti 15.— In urma campaniei pe care o duce „Action française" împotriva Italiei agresive eri s'au prezentat în redacţia ziarului vre-o zece fascişti italieni. S'a încins o luptă cu revolverele între agresori şi personalul de redacţie.

Fascistii au tăiat firele de telefon şi au stricat mai multe instalaţii mecanice Intervenind poliţia, ei au fost îndepărtaţi.In timpul luptei, trei dintre fascişti au fos răniţi.

Atitudinea ţărăniştilor

Bucureşti 15.-Astăzi dimineaţă s'a întrunit comitetul de conducere al naţional-ţărăniştilor.

S'a hotărât ca partidul să participe la discuţia mesajului. Naţional—ţărăniştii vor face o declaraţie în parlament, anunţând fuziunea celor două grupări. Se va cere de asemenea, judecarea mai departe a delictelor electorale.

DOCTORUL
IOSIF SMILOVICI
anunţă că
S'A MUTAT
în casa *Dr. Blumenfeld* din
str. George Enescu 11
(foastă Vovidenie)
şi consultă:
în zilele de lucru de la **4—6**
iar *Duminica* **9—10** dim.

Cabinetul Dentar
S. SIROTA GROSU
Strada Anastasie Panu No. 17
(Piaţa Halei).
Execută lucrări în platină, aur şi cauciuc, dinţi albi fără placă, extracţiuni şi plombe fără durere
Consult. dela 10 dim. până la 7 seara
PREŢURI REDUSE
Pentru săraci gratis zilnic

Cabinetul Medical
al D-lor *doctori N. Alexandrescu şi A. Stocker.*
pentru boli interne, venerice şi sifilis
S'A MUTAT
în *Str. Dancu No. 7,* vis-a-vis de Uzina Teatrului Naţional, lângă Maternitate.
Consultaţii: 4—8 p. m.

DOCTOR
Tr. Mihailescu
asistent universitar
chirurg secundar gynecolog la spit. Maternitatea
BOLI DE FEMEI, GENITO-URINARE-SIFILIS
Str. Lăpuşneanu No. 18, etaj
Telefon No. 164
Consult. 1—3

Elevi la învăţătura tipografiei se caută la **Tipografia H. Goldner.**

NU UITAŢI
că prima reprezentaţie a Trupei *Tanase* are loc Vineri 19 Noembrie în sala Sidoli, cu: „Aşa e viaţa", mare revists de actualitate. Distinse şi superbe elemente scenice. In antract Trupa Velescu cu reputaţia mondială. Grandios balet, Decoruri nuoi. Muzică proprie. Cel mai feeric spectacol apărut până astăzi pe scenă.
Sâmbătă 20 Noembrie: „Este dar s'a isprăvit".
Duminică 21 Noembrie „Nostimă şi cu picăţele". Tot Duminică 21 Noembrie Matineu la ora 3 cu preţuri reduse.

In curând la Teatrul Sidoli
Opereta din Vilna
cea mai grandioasă formaţiune artistică
Se vor reprezenta operetele:
Bayadera, Dragoste Caucaziană, Sylvia, Floarea din Stambul şi Contesa Maritza.
Puţinele bilete rămase se obţin la Cassa Sidoli.

Geamuri albe, simple, colorate, ornamentate, riglate; orice grosime şi calitate, cu preţurile fabricei; deasemenea diamante pentru tăiat geamuri numai la
Primul Depozit de geamuri şi oglinzi
Israel Bergher S-sor
str. Anastasie Panu 50
Casă fondată la 1876

DOCTOR IN MEDICINĂ
M. WECHSLER
Specializat în Franţa în
ARTA DENTARĂ
Boli de gură şi de dinţi
Consult. 9-12 şi 2-7 p. m.
IAŞI, Str. Ştefan cel Mare 13
Casele Leon Mayer

Dr. Albert Ficler
Specializat în clinicele şi spitalele din *Berlin, Leipzig şi Frankfurt etc.* în boli de:
Stomac, Intestine şi Ficat
Boli de Nutriţie:
DIABET, (tratament cu *Insulin*) GUTA, ARTERIOSCLEROZA, etc.
ELECTRO-TERAPIE
Cons.: 9—11 si 3—6.
Iaşi, Str. Lăpuşneanu 27

CABINETUL DENTAR
F. Friedman-Dascăl
Fost Şef serv. Dentistic spit. Militar
str. Cuza-Vodă 42
vis-a-vis de Camera de Comerţ
Execută lucrările cele mai moderne.
Consult. 9—12 a. m. 3—7 p. m.
Pentru militari, funcţionari, elevi preţuri moderate.

Lei 125 Kilogramul
Lână Lae
ca în toţi anii, spălată şi scărmănată
la „Cămila"
str. Anastasie Panu 47
Magazin cu lacuri, văpseli şi uleiuri.

Cartonage
pentru orice fel de industrii: produse alimentare, chimice, cofetării, farmacii, mode, tricotaje, încălţăminte, parfumerii, făbrici de săpun, etc.
execută prompt, conştiincios şi cu preţuri convenabile. — Cereţi oferte
Fabrica SIMON GOLDŞTEIN
Iaşi, str. Gh. Mârzescu 22

UZINA ELECTRICA
vinde becuri cu preţurile următoare:

Becuri monowate

10-16-25 lumini	43 lei		
32-50	„	48 lei	

Becuri jumătate watt

40	waţi	53	lei	200	waţi	195	lei
60	„	62	„	300	„	270	„
75	„	82	„	500	„	360	„
100	„	112	„	750	„	420	„
150	„	145	„				

ȘTIRI DIN ȚARĂ ȘI STRĂINATATE

UN IMPRUMUT IN GERMANIA

Guvernul tratează, cu un consorțiu de bancheri germani, aranjarea unui împrumut de 500 milioane mărci-aur (20—25 miliarde lei).

Condițiile împrumutului ar fi:

Abrogarea art. 18 din tratatul de Versailles privitor la confiscarea bunurilor foștilor inamici și deci scoaterea de sub sechestru a tuturor averilor germane nevândute până azi;

Lăsarea în suspensie a chestiunii bancnotelor Băncii Generale;

Reluarea serviciului de plată a cupoanelor rentei române la Berlin.

Pentru construirea liniei Pașcani-Tg. Neamț

De curând s'a constituit la Tg. Neamț un comitet care va lupta pe toate căile posibile pentru construirea liniei ferate Pașcani—Tg. Neamț.

Din comitet fac parte următoarele persoane: d-nii dr. C. Nădejde Primar, Dentist C. Zosmer, Ajutor de primar dr. Mircea Iurașcu, judecător Policof, dr. Bondescu, Gh. Lucaciu și Octav Ilonescu ajutori de primar, C. Radu pretor, Theohari polițai, N. Singhel percaptor, avocat Jean Lucaci, avocat Gheorghiță. avocat Wilche, Gh. Popescu institutor, preotul Gheorghiu, farmacist Hanganu, inginer Cristescu, V. Stoian, D. I. Marcovici, Gh. Dumitrescu, R. Găitan, Al. Pintilie, I. V. Bârliba, G. Salomic, ing. I. Tudoraș, V. Macarie, I. Ștefleș, Ilie Croitoru și N. V. Suliman.

Prinderea vestitului pungaș Varlam

Se cunosc isprăvile vestitului pungaș de buzunare și spărgător Toader Varlam.

Fiind prins de poliție, acum o lună, el a fost înaintat Comenduirei deoarece e și dezertor din reg. 14 Infanterie.

Impreună cu alți pungași Varlam a fost pus să lucreze la palatul Roznovanu.

Insă profitând de neatenția sentinelelor, Varlam și încă un pungaș, au evadat.

Fiind iar liber bine-înțăles că s'a pus pe lucru.

*

Ieri Varlam a fost zărit de un agent al Brigăzii de Urmărire.

A fost arestat și adus la Brigadă. D. comisar Vasiliu, șeful Brigăzii i-a luat un interogator.

Varlam a mărturisit că ultima pungășie a comis'o Sâmbătă în trenul Iași—Bălți asupra unui țăran căruia i-a sustras portmoneul cu 1500 lei.

O parte din bani i-a cheltuit, iar o bancnotă de 500 lei a scos'o dintr'o gheată.

El va fi înaintat din nou Comenduirei.

MUZICA

(Continuarea din pag. I-a)

In iarna trecută a debutat cu deplin succes ca violonist, publicul parizian a apreciat călduros calitățile sale de interpret sensibil și expresiv al operilor clasice și moderne.

Debutul de săptămâna trecută la București, a fost o adevărată revelație, după cum putem vedea din ziarele bucureștene, care au fost unanime în a recunoaște D-lui Ghiga mari calități de violonist și muzician în acelaș timp.

Marele public a început a face deosebirea între acrobația uscată a degetelor și jocul expresiv, care pune technica în slujba gândirei, și între sentimentele omenești cele mai adânci și mai nobile, care fac din executant un poet, tălmăcitorul evlavios al operelor nemuritoare prin comorile sufletești vărsate în ele de creatorii geniali.

Pe această cale a artei adevărate se îndreaptă Ionel Ghiga, cale străbătută atât de glorios de marele nostru Enescu, și pe care îi dorim și D-sale deplin succes, așa cum i se cuvine prin cultura, hărnicia, curajul, talentul și idealismul curat de care a dat dovadă.

MEL.

PARASTAS

la mormântul lui Gh. Gh. Mârzescu

S'au împlinit șase luni de la moartea regretatului Gh. Gh. Mârzescu. Cu acest prilej s'a oficiat un parastas ieri dimineață, la cimitirul Eternitatea.

Au participat în afară de membrii familiei, d-nii magistrați Gorgos, Lupu și Petit, consilieri la Curtea de apel, Gavrilescu procuror de Curte și Culianu și Pogonat, judecători de instrucție.

Apoi d-nii C. Crupenschi. D. Dimitriu, C. Toma, Osvald Racovițză, P. Fântânaru, Petru Dragomirescu, N. Maxim (Bucureșt) Gh. Gheorghiu (București), d-na și d. Antoniu (București), d-na Robescu (București), Ath. Ath. Gheorghiu, C. B. Penescu, Osvald Teodoreanu, colonel Ionescu Gr. Teodoru, C. Chilimoglu, Cornel Pandele, Ing. Zarifopol, Pr. Valeriu Iordăchescu, N. Gheorghiade, M. Tomida, Col. Tulea, Dr. Popa Radu, Dr. Alexandrescu, Leonida Gheorghiu Cilibidache, Pr. Dron, Eduard Lăzărescu, Gh. Scobai, Vasiliu Voinea, Al. Ciurea, Ceitrovski, Anibal Ciurea, Valeriu Bulgaru, Em. Diaconescu, Ing. Viacelli, Ing. Nițescu, dr, Mihailescu, C. Săteanu, Dafin, V. Frățiță etc.

Serviciul religios a fost oficiat de P. C. Arhimandridul Mararașu, înconjurat de preoții Tudurache, Agape și Marțian.

Apoi s'au depus trei jerbe de flori din partea familiei, clubului liberal și Reuniunei Femeilor Române.

Pioasa solemnitate a luat sfirșit la orele 11 jumătate.

Chestia audienților la facultățile universitare

Consiliul profesoral al facultății de litere și filozofie din Iași întrunindu-se Sâmbătă după amează, s'a pronunțat pentru admiterea înscrierei provizorie ca audienți, a absolvenților căzuți la bacalaureat.

Ei însă vor fi obligați a-și trece bacalaureatul în lunie sau Septembrie. Cei reușiți vor beneficia în toamnă de dreptul de înscriere la examene universitare din sesiunea de Octombrie.

Audienții care vor fi respinși la bacalaureat, în sesiunea de Septembrie, vor pierde frequenta anului audiat precum și dreptul de a se reînscrie pentru a frequenta din nou anul întâiu.

Consiliul facultății de medicină, a respins cererea absolvenților liceali, căzuți la bacalaureat, de a fi admiși ca audienți motivând respingerea pe motivul insuficienței locurilor în laboratoare și clinici.

Deasemenea, a respins cererea de a se mai aproba pe viitor sub nici un motiv, seziuni extraordinare de examene. In mod excepțional s'a admis ca în seziunea de corigență din Ianuarie, studenții să-și poată da eventual și examenele integrale.

In jurul fraudelor de la depozitele fabricei de zahăr Roman

Am relatat cercetările întreprinse de d. I. Axinte, Prefectul Județului, în legătură cu furturile la cântar comise de magazionerii din Stațiile Larga, Vlădeni, Rediu și Șoldana—ai fabricei de zahăr Roman.

S'au confiscat balanțele, încheindu-se procesele verbale de contravenție care se află în cercetarea Cab III Instrucție Iași.

Pentru mâine au fost citați cei 8 magazioneri din stațiile sus menționate.

*

Eri dimineață d. Prefect de Județ I. Axinte însoțit de reprezentanții Parchetului, a făcut o nouă descindere la cele 4 magazii.

De astă dată au fost sechestrate registrele de inspecție și de predare a steclei de către săteni.

Registrele au fost predate d-lui Jude Instructor Culianu, care cercetează afacerea.

Furt la o percepție din Iași

Pățania unui negustor care venise să-și plătească impozitele

Sâmbătă după amează un îndrăzneț furt s'a comis la percepția circomscripției a doua.

Comerciantul Solomon Goldstein din str. Cuza Vodă venise la percepție pentru a-și plăti impozitul.

In timp ce aștepta la ghișeu, un necunoscut i-a sustras suma de 10.000 lei, fără ca simtă.

Când îi veni rândul, negustorul vroind să achite impozitul, a constatat că a fost victima unui furt.

Păgubașul a înștiințat poliția care a început cercetările.

x TALHARIE.— Săteanul Titus Andrișeanu din Frătăuți Bucovina a fost chemat pentru azi la Consiliul de Război, spre a figura ca martor într'un proces de dezertare.

Aseară trecând pe Râpa Galbenă a fost acostat de un individ în haine negre, care sub motivul că a pierdut un portofel cu bani, a cerut bucovineanului să-i arăte portofelul lui.

In acest chip individul i-a smul portofelul din mâini, dispărând cu el.

De ce se răspândește scarlatina

Se tănuesc cazurile.—Oameni cu boală în casă răspândesc pretutindeni microbul.—Cazul unor eleve dela „Sf. Sava"

Propagarea scarlatinei se explică prin constatările ce le fac zilnic medicii comunali.

Impasibilitatea unor părinți face ca epidemia să continue.

*

D. dr. C. Tănăsescu, medic șef al orașului, făcând o anchetă în mahalaua Iarmarocului, dădu peste o familie de zece persoane dintre care doi copii bolnavi de scariatină, îngrămădiți într'o singură cameră.

Toate persoanele din casă aveau ocupații în oraș și circulau, răspândind scarlatina.

Medicul șef luă toate măsurile, adânc amărât de cele constatate.

*

Sâmbătă dimineața o elevă de la școala profesională Sf. Sava, se prezintă la dispensarul d-lui dr. Țatomir.

Medicul constată că eleva fusese bolnavă de scarlatină, o ceru adresa ei și o trimise acasă, zicând că vine și d-sa acolo.

Eleva indicase un nume din Mahalaua Iarmarocului.

Doctorul Țatomir înștiință pe medicul șef și amândoi în tră sură plecară spre locuința indicată. Dar acolo nu erau copii nu se găsea nici un bolnav. Eleva induse în eroare pe medic.

Și atunci începu o adevărată corvadă pentru medici. Cercetară locuință cu locuință și după două ore, dădură peste eleva bolnavă, care își dăduse și un nume falș și indicase și o adresă falșă.

Medicul șef află că eleva bolnavă, mai are o soră tot la școala Sf. Sava.

Se duse la școală, dar și această elevă, încercă să inducă în eroare pe medicu-șef arătând că șade în strada Socolei.

Cu mare greu, a mărturisit adevărul.

*

Asemenea cazuri se înregistrează zilnic.

INFORMAȚII

x Un prieten al „Opiniei" ne comunică că cei ce-au asistat la deschiderea de ieri a parlamentului, au avut o oră de mare mulțămire sufletească.

Majestatea Sa Regele Ferdinand a apărut într'o stare fizică înfloritoare, a cetit mesagiul cu vioiciuue și a găsit mare plăcere în întreținerile sale cu oamenii din lumea politică.

x Din București ni se anunță că d. Alecu Constantinescu se află în stare foarte gravă.

x Direcțiunea generală a vămilor a luat dispoziții să se lase liber tranzitul prin țară al tuturor coletelor poștale expediate din Rusia, sau din alte țări pentru Rusia.

x *Știrea demisiei d-lui Papacostea, directorul general al P. T. Teului, a produs o panică orintre funcționari ieșeni ai P. T. Teului.*

In luna Octombrie li s'a reținut câte 250 lei pentru a li se da în schimb portretul Directorului general. Acești funcționari se tem ca nu cum va luna viitoare tocmai în ajuul sărbătorilor de Crăciun, să li se refie din nou alți 250 lei pentru portretul viitorului director general.

x ATAC BANDITESC NEIZBUTIT.— Prefectura județului a fost înștiințată că eri noapte, casa Primarului Comunei Copou a fost atacată de bandiți. Aceștia au încercat să rupă gratiile unei ferestre pentru a pătrunde în casă.

Dar fiind surprinși de primar care a fost trezit de zgomot, bandiții au dispărut.

S'au tras focuri de armă, dar n'au mai putut fi prinși.

Hoții au fost însă recunoscuți și puși sub urmărire.

Hoț prins.—In Piața Sft. Spiridon, a fost surprins astănoapte de un sergent de poliție, soldatul Tomovici Nec, din Compania de Jandarmi locali—pe când rupea lacătul unei barace cu mărunțiș ri. Somat să se predee, jandarmul a rupt-o de fugă.

Sergentul trăgând două focuri de revolver, jandarmul s'a predat.

La poliție el a declarat că este deținut în închisoare, și a fost „învoit" de a eși pentru ziua de eri.

x In ziua de 26 Noembrie a. c. se va ținea licitație publică pentru a doua oară, la Ocrotirea orfanilor din război, pentru furnizarea societății cu 1500 (una mie cinci sute) kgr. untură de porc.

Licitația se va ținea la sediul Regiunei Iași a Societății în str. Paladi No. 11.

x Portretul premierului — Prefectul Județului Botoșani, printr'o circulară confidențială, a impus tuturor primarilor să cumpere din fondurile comunale portretul generalului Averescu și să înlocuiască cu dânsul portretul d-lui I. Brătianu, în cancelarii.

Primarii au executat cu grăbire ordinul. Notarii însă, ca funcționari permanenți prevăzând circulara viitoare, au strâns la dânșii acasă portretul d-lui Brătianu, ca să scutească comuna de o altă cheltuială.

x In urma cererei d-lui profesor dr. Tănăsescu, a fost aestat eri dimineață individul C. Moșuleț din Mah. Lăutari.

El a fost surprins de d. prof. dr. Tănăsescu, înșelând pe săteni la poarta spitalului Sft. Spiridon, cum că-i duce „la un medic bun".

x Se aduce la cunoștința ofițerilor de rezervă care domiciliază pe teritorul Cercului de recrutare Iași, și care nu și'au comunicat adresele la cerc, că în conformitate cu instrucțiunele M. S. M. 120 | 1926 și art. 7 din legea ofițerilor, rezervă, sun invitați ca până la data de 20 Noembrie 1926 să comunice adresa, și corpul de trupă căruia aparține, cunoscând că în caz contrar se va da curs judiciar dosarelor respective.

x Curtea cu Juri își deschide azi seziunea extraordinară de toamnă.

Se va judeca procesul de dare de foc intentat lui S. Șmilovici din str. Smârdan.

x Se aduce la cunoștința publică că Dispensarul Circ. III orașul Iași și locuința d-lui dr. Iamandi medicul Circ. III, s'a mutat din Str. Universității 20 bis în **Str. Gheorghe Enescu** *(foastă Vovidenie) No. 3.*

x *Incendiul din șos. Păcurari* — Locuitorul M. Schwartz din șos. Păcurari, a reclamat eri poliției, că în lipsa lui de acasă, răufăcători i-au forțat ușa din dos și intrând în casă i-au dat foc lucrurilor.

Flacările au distrus un pat, scaunele, masa etc.

Focul a putut fi stâns, înainte de a fi luat proporții.

S'a deschis o anchetă.

x Azi dimineață a sosit în localitate, venind din București, d. George I. Brătianu.

Dela cunoscutul accident de automobil, d. George Brătianu nu mai se întorsese în Iași. Acum este perfect restabilit și dnpă aranjarea unor chestiuni aici d-sa se va înapoia în Capitală.

x Din cauza reprezentațiilor d-nei Elvira Popescu, — Premiera piesei *Avarul* cu d. Vetnescu Vâlcea, în rolul titular, va avea loc în seara de *Joi 25 Noembrie.*

x Duminică 14 Nov. a avut loc, în cerc strict familiar, logodna d-rei Gretty Zadik fiica d-nei și d-lui General I. Zadik comandantul corpului IV armată, cu dl. doctor Grigore Kessim, fiul d-nei și d-lui G. Kessim procuror la Inalta Curte de Casație.

Contele Radziwill

Ministrul Poloniei la Bucuresti?

Varșovia (Ceps).—Imediat după întoarcerea lui Pilsudski din Nieswiez, presa din Varșovia a adus știrea că contele Janusz Radziwill va fi numit ministru polonez pentru un important loc diplomatic.

Zilele acestea, contele Zadziwill a sosit la Varșovia, fiind primit de mareșalul Pilsudski și de ministrul de externe Zaleski.

Știrile asupra numirii sale sunt felurite. In primul rând s'a scris că contele Radziwill va merge la Berlin, dar această știre n'a fost considerată ca verosimilă. In cercurile diplomatice se crede că contele Radziwill va fi numit ministrul Poloniei le București.

ECOU

Palestinenii Iacob Hazan și Sulamit Gutged fiind sosiți în localitate, conferințele anunțate de „Hașomer-Hatair" vor avea loc în sala Cultura Marți 16 crt. ora 8 jum. seara.

Turneul TANASE

Teatrul Sidoli

Vineri 19 Noembrie:

AȘA E VIAȚA

Sâmbătă 20 Noembrie:

Este dar s'a isprăvit

Duminică 21 Noembrie: Matineu la 3 ora: **Așa e viața.**

Duminică 21 Noembrie seara: **Nostimă și cu picățele.**

Toate aceste reviste sunt de cea mai recentă actualitate, pline de humor excelent, spirit fin și atâră admirabilă.

Cele mai reputate și alese elemente scenice muzicale. — Grandios balet de 60 balerine. —Extraordinarul Intermezzo Trupa Velescu, care a obținut succese uriașe în Franța, Anglia și ambele Americi.

Orchestra proprie sub conducerea maestrului C. Bărcănescu. 1200 costume noi de o rară strălucire. Numere speciale de dans. Montare fastuoasă, legendară, rivalizând cu povestirile din 1001 de nopți. Jocuri fantastice de lumini. Imense bogății scenice nevăzute încă pînă astăzi.

Procurați-vă din timp bilete pentru a se evita aglomerațiile

Epitropia Generală
a Casei Spitalelor Sft. Spiridon
din Iași

Aduce la cunoștința generală că în ziua de 24 Noembrie 1926 ora 10 dimineața va ține licitație publică cu oferte închise în Cancelaria Epitropiei pentru vânzarea spre exploatare a unui număr de arbori și parchete din pădurile următoare:

1) Parchetele No. 13, 14 și 15 în suprafața de 31 hec. 21 arii din pădurea Lungani Com. Voinești Jud. Iași.
Garanția 60.000 lei.

2) Un număr de 2891 arbori de rezerve înaintate din pădurea Bodeștii-Precistei Jud. Neamț.
Garanția 100.000 lei.

3) Un număr de 1121 rezerve înaintate din pădurea Războeni Jud. Neamț.
Garanție 20.000 lei.

Condițiunile de vânzare se pot vedea în orice zi de lucru în Biroul Silvic al Casei.

Licitația se va ține conform art. 72—83 din legea Contabilității Statului.

Dr. Jacques Goldner

Șef de lucrări la Facultatea de Medicină

Boli interne, Boli de copii

Iași, — strada Mârzescu 17

cons. 2—4 p. m.

Noua lege sovietică asupra căsătoriei și familiei

(Continuare din pag. I-a)

bați 18 ani. Căsătoria nu se va putea deci contracta înaintea împlinirii acestei vârste. In noul proect de lege n'a mai fost prevăzut articolul din prima redactare după care secțiunea de înregistrare a avut dreptul să facă excepții în anumite cazuri, admițând o etate inferioară.

Sistemul de înregistrare rămâne la fel cu cel din proectul anterior, dar deosebirea în drepturile și datoriile soților apare după cum urmează:

Averea care a aparținut soților înainte de căsătorie va fi împărțită între soți în caz de divorț în părți egale; iar averea care a sporit în timpul căsniciei va fi împărțită în urma hotărârii tribunalului.

Recunoscând necesitatea apărării drepturilor asupra proprietății, ale persoanelor ce conviețuesc fără a fi căsătoriți legal, noul proect prevede că această apărare poate fi admisă când ambele persoane se recunosc de soț și când legăturile familiare dintre ele sunt stabilite de judecată.

Pentru a se dovedi că persoanele au conviețuit în comun, tribunalul ia în considerație următoarele: Starea raporturilor, averea realizată în comun, martori, scrisori, creșterea în comun a copiilor etc.

Noul proect prevede dreptul la alimente soțului devenit neapt la muncă, pe timp de un an, iar valoarea ajutorului ce se poate acorda în acest caz este stabilită de judecată și nu poate întrece suma prevăzută în asigurările sociale. Codul cuprinde și un articol care stabilește, că copiii ai căror părinți sunt săraci, nefiind în stare să-i întreție, au dreptul, de a fi întreținuți de frații și surorile lor cari dispun de mijloace.

ANUL XXIII No. 5845

3 LEI EXEMPLARUL

JOI 18 NOEMBRIE 1926

ABONAMENTE

Lei 1000 . . . pe un an
„ 500 . . . „ 6 luni
„ 300 . . . „ 3 luni

BIBLIOTECA UNIVERSITĂȚII IAȘI

OPINIA

ZIAR POLITIC COTIDIAN

BIBLIOTECA UNIVERSITĂȚII IAȘI

ANUNCIURI

se primesc la toate Agențiile de Publicitate și la Administrația ziarului Iași—Str. Gh. Mârzescu 17

Producția noastră agricolă

Imbunătățirea situațiunei noastre economice și financiare depinde în principal de la exportul nostru. Trei produse constituesc aproape exclusiv exportul nostru: produsele agricole, petrolul, lemnele de construcție.

Exportul nostru de vite a devenit neînsemnat din cauză că nu creștem vite special pentru carne; industria îngroșării vitelor este la noi foarte rudimentară și aceea în descreștere, din cauza reducerei producției brahei prin noul regim al fabricelor de spirt atinse de taxele asupra alcoolului; vitele grase trebuind transportate la distanțe mari, costul lor devine foarte rădicat prin tarifele căilor fera e și navlul, sporite pretutindine.

Lemnăria fiind un obiect voluminos, sufere la export din cauza scumpirei transportului.

Petrolul nostru a intrat într'o mare criză, din cauza eftinirii acestui produs pe piața mondială, eftenire care a ajuns la 40 la sută. In special Statele Unite ne-au dat o mare lovitură cu eftinirea produselor sale petrolifere, provocată nu de descoperirea de noi terenuri petrolifere, ci de găsirea unui nou procedeu industrial care scoate din păcură de 3 ori mai multe produse rafinate, ce cât noi înainte.

Cu produsele noastre agricole avem greutăți la export, pentru că toate țările caută astăzi să-și asigure o independență economică, producând tot ce trebue țărei cum de exemplu Mussolini face mari sforțări ca alimentarea Italiei să nu mai depindă de import. De aci, taxe prohibitive la importul cerealelor.

In afară de aceasta, mașinismul Amer cei aruncă pe piața mondială din ce în ce mai multe produse agricole, iar cu începere din anul trecut a intrat în linie de bătălie cu exportul său de produse agricole și Rusia.

Noi producem puțin, prost și scump. Cauza nu este exproprierea în sine, ci atmosfera creată cu ocazia acestui mare fapt economic. Țaranul a căzut într'o beatitudine care îl molesește, crezând că pământul care i s'a dat — danie care așteaptă să se repete — aproape gratuit îi asigură pe vecie traiul. Nu lucrează destul și la timp pământul. N'are nici instrumente nici inventar bun ca să producă, pentru că nu este ajutat cu credite ca să le dobândească.

Produsul cel mai avantajos de export este pentru noi grîul, care dă cu adevărat pâinea de toate zilele, alimentul de bază al lumii întregi, căci mămăliga a rămas din toată Europa numai țăranul vechiului regat din România Mare. Grâul are o valoare mai mare—de multe ori îndoită—de cât porumbul, deci transportul acestei mărfi ne vine mai eftin.

Țaranul român însă lucrează grâul, puțin și în condițiuni proaste. Am spus'o și alta dată că pe pământurile expropriate peste 3 milioane de hectare nu se samănă grâu de cât pe 3 la sută dau suprafețele cultivabile și nu se produce de cât 600 Kgr. pe hectar de *grâu-mătură*. Deci cultura grâului devine pentru țaran o sarcină, căci nu-și acopere de cât o jumătate din costul de producțiune.

Direcția Agriculturei, cu deprinderile rele a biurocrației, ne-a răspuns printr'o adresă *cu afirmațiuni neadevărate și tendențioase*, părîndu-i-se că noi am atacat exproprierea și deci dânsa, cu consilierii săi agricoli trebue să sară ca s'o apere. Am publicat în „Opinia" această adresă, ca să se convingă lumea, că trebuesc corectate unele din năravurile biurocrației.

Eu nu numai că n'am fost contra exproprierei dar am contribuit hotărâtor, ca să reușască această reformă. Nu puteam să mă dezinteresez de dezastrul producțiunei noastre agricole.

Din diferite părți—au sosit la „Opinia" documente stabilind falșitatea afirmărilor din adresa Direcțiunei agricole, pe care le-am publicat. Intr'o ședință a consiliului județan ieșan s'a stabilit de asemenea că media producțiunei a fost în jud. Iași, pentru anul acesta, 800 kg. la hectar, ceea ce înseamnă pentru producția grâului țărănesc numai 600 kg. la ha.

Iată că acum însuși d. Garofilid, marele economist agrar, ne dă dreptate, făcând, ca ministru de agricultură, să se înscrie la textul mesagiului următoarele: *„Preocuparea de căpitenie a guvernului acum când exproprierea s'a terminat, este creșterea producțiunei agricole"*.

Sporirea producțiunei agricole nu ne dă însă răgaz. Dacă o lăsăm pe socoteala timpului, nu eșim din dezastrul nostru economic.

A. A. BADAREU

A înebunit sau se face?

S'a anunțat că fostul dictator al Greciei, generalul Pangalos, a înebunit. In fortăreața Izzedin unde-i închis, el își petrece vremea la oglindă, jucându se cu chibrite de hârtie. Uneori se socotește împaratul Bizanțului și chiamă flota să-l ducă la reședință.

Dar unii medici au impresia că Pangalos e un șiret. El face pe nebunul ca să obție punerea în libertate, și apoi să fugă din țară ca să scape de pedeapsă.

Manifestații anti-italiene

în Jugoslavia

In Laibach (Lubliana) poporul, împreună cu personalități politice fără deosebire de partid, a manifestat pe străzi împotriva Italiei și strigând „jos fascismul".

Publicul a trecut pe la consulatul francez unde a făcut o manifestație de simpatie. Apoi a voit să se ducă la legația italiană, dar străzile în acea direcție erau baricadate de poliție și armată.

Ministrul Italiei la Belgrad a înmînat d-lui Nincici un protest.

Din toată lumea

Altă căsătorie princiară. —E vorba ca prințul Olaf, moștenitorul tronului Norvegiei, să se căsătorească în curând cu prințesa Marta de Suedia, sora prințesei Astrid.

*

Turcii își schimbă alfabetul.— Guvernul din Angora a hotărât să renunțe la încurcatul alfabet turcesc și să adopte alfabetul latin. Deocamdată a devenit obligatorie întrebuințarea alfabetului latin în toate actele oficiale.

*

Succes feminist.— Din Madrid se anunță că guvernul spaniol are intenția să dea femeilor dreptul de a fi reprezintate în viitoarea Adunare Națională.

*

O femee vrea să fie călău.— In orașul Hamilton (Statele-Unite) un bandit a fost condamnat la moarte prin spînzurătoare. Insă execuția nu poate avea loc fiindcă orașul nu găsește un călău.

O femee a cerut oficial să i se îngădue a face slujba de călău. Dar cererea a fost respinsă, pe motiv că aceasta nu-i treabă femeiască.

*

Din ticăloșiile linșajului. —La Houston în Texas (Statele-Unite), trei negri și o negresă au fost arși de vii de către populație, pe motiv că ar fi ucis un alb. A doua zi după comiterea sălbătăciei, s'a constatat că vinovatul era altcineva.

*

Aeroplan înghițit de ocean.— De pe coasta olandeză s'a observat cum un aeroplan a căzut în apele mării. Câteva remorchere au plecat imediat în ajutor, dar n'au găsit nimic. Aeroplanul, cu pasageri cu tot, a fost înghițit de ocean.

Iarăși cazul Eftimiu

Cunoscutul caz al d-lui Victor Eftimiu s'a complicat încă și mai mult.

Nu numai că noul director al Teatrului Național din București și-a dezavuat propria revistă („Țara Noastră") și propriul comitet de lectură, punând imediat în repetiție piesa „Glafira", —dar a și respins demisia d-nei Agepsina Macri-Eftimiu. D na Macri va interpreta rolul principal din „Glafira".

Ba ceva mai mult. Ministrul artelor a adresat o drastică mustrare oficială membrilor din comitetul de lectură care respinseseră „Glafira". Iar oficiosul guvernamental „Indreptarea" acuză comitetul de lectură că-i neserios, pătimaș și incapabil. Tot odată „Indreptarea" anunță că se va face operă de epurație, eliminându-se unii membri din comitet (probabil aluzie și la d. Pastorel Teodoreanu).

Oare ce s'o fi întâmplat? Ce dedesubturi sunt aici?

Actualități politice

Cazul Râșcanu

Cu mult timp înainte — încă depe când începuse a anunța că se pregătește un scaun ministerial pentru d. general Râșcanu —ziarul nostru a prezentat ca certitudine faptul că Regele nu va semna decretul de ministru al șefului averescan de la Vaslui.

Cauza? In prima guvernare averescană, d. general Râșcanu și-a început cariera ministerială ca militar la dispoziția Regelui, și a sfârșit-o ca politician la dispoziția șefului de partid.

In împrejurări normale, neizbânda d-lui general Averescu de a și introduce în guvern colaboratorul de la Vaslui, ar fi dus numaidecât la o criză de guvern. Dar în vremurile de astăzi excepțional de complicate, d. general Averescu a socotit preferabilă soluția de a-și sacrifica partizanul politic.

Abținerea

Incă odată parlamentarii naționali— țărăniști n'au asistat la cetirea mesajului regal. E un gest pe care nu-l înțelegem, orce justificare s'ar încerca să i se dee.

S'ar înțelege contestarea legalității parlamentului, abținerea de la ședințe ca o manifestare contra samavolniciilor guvernului, absentarea ostentativă când e prezent sau ia cuvântul un anume ministru etc. Dar absența **numai când Regele cetește mesajul**, *ni se pare un act contra Regelui.*

Or, a face acest singur act, fără alte urmări, ba chiar a exprima în or ce împrejurare devotamentul față de tron, — ni se pare o inconsecvență și o zăpăceală.

Ah, capul d-lui Mantu!

X.

Gestul înălțător

AL UNUI PĂRINTE INDURERAT

Murindu-i copilele adolescente, tatăl întrebuințează zestrea lor pentru construirea unei școli

D. I. Pasniciuc, fost deputat de Botoșani din grupul d-lui P. Irimescu, proprietarul moșiei Rediu (gara Rediu) din același județ, condus de ideea unei pioase comemorări, a înzestrat satul S-ta Maria din jud. Botoșani, (în vecinătate imediată cu comuna Tabăra din jud. Iași) cu un măreț local de școală de mărimea și aspectul arhitectural al localurilor de școli primare din orașul Iași.

Pentru construirea acestui local, d. Pesniciuc face toate cheltuelile, care se vor ridica la 2 milioane de lei. Ca să deștepte însă în săteni interes pentru școală și pentru a sădi în sufletele lor mândria că au contribuit și dânșii la construirea localului, i-a obligat să transporte unele materiale, ca cimentul, lemnăria, fe.ul, ușile și ferestrele, din gara Rediu și lemnele de ars cărămida de la pădurea Trifești.

Această operă costisitoare despre care nu se cunoaște ceva analog în regiunea noastră, o întreprinde d. Pesniciuc în amintirea a două fiice ale sale, moarte ambele în ajunul adolescenței, în satul Calarași, vecini cu satul Sânta Maria.

D. Pesniciuc s'a destăinuit către un prietin, că pusese deoparte din munca sa, 2 milioane lei în vederea înzestrării cu câte un milion a fiicelor sale; iar trista soartă stricându-i destinația banilor, îndureratul tată a crezut bine să le dee ca destinație servirea unui interes cultural, în mare suferință încă în viața noastră rurală, în care s'a născut și trăește și astăzi generosul donator.

Ne facem o mare plăcere să destăinuim și să înregistrăm o astfel de faptă înălțătoare.

SENTIMENTELE MOLDOVENILOR REGAȚENI

PENTRU MOLDOVENII BASARABENI

— Discursul d-lui prof. G. Pascu, la inaugurarea facultății de teologie din Chișinău —

La banchetul dat la Chișinău în ziua de 8 Noemvre, cu ocazia inaugurării Facultății de Teologie, d. **prof. G. Pascu** *a rostit acestă cuvântare:*

Inalt Prea Sfințite și Onorați Comeseni.

Dați-mi voe să vă spun câteva cuvinte despre sentimentele Moldovenilor dintre Carpați și Prut pentru Moldovenii dintre Prut și Nistru.

Să-mi dați voe s-o iau ceva mai departe.

La 1914, când s'a declarat războiul european, puterile europene erau împărțite în două mari grupe: deoparte tripla înțelegere compusă din Franța, Anglia și Rusia, de alta dublă înțelegere compusă din Germania și Austro-Ungaria, puterile centralele.

Situația românismului era tragică: deoparte Basarabia supt jugul rusesc, de alta Transilvania și Bucovina supt jugul austro-maghiar.

Pân la 1914 toți bărbații noștri politici erau de acord că era imposibil de realizat dintr'odată idealul național integral.

Pe când Transilvania și Bucovina de bine de rău, *trăiau*, fiindcă aveau școli primare și licee român ști, gazete românești și deputați național ști în parlamentele din Budapesta și Viena, Basarabia n'avea nimic din toate acestea.

Bărbații noștri politici au crezut deci că, fără a uita Transilvania și Bucovina, trebuia mai întâiu să desrobim Basarabia. Politica tradițională a României a fost deci alături de puterile centrale.

La 1914 opinia publică românească s'a despărțit brusc în două: o mare majoritate, rusofilii, cum își ziceau, cereau războiul alături de Tripla înțălegere pentru desrobirea Transilvaniei și Bucovinei, o mică minoritate, germanofilii, com-

(Continuarea în pag. IV-a)

MONUMENTUL LUI CHOPIN

La Varșovia s'a inaugurat splendidul monument al marelui muzician polonez Chopin.

Solemnitatea a fost precedată de un te-deum la catedrala Sf. Ian, în prezența președintelui republicei, a membrilor guvernului și corpului diplomatic.

La Opera din Varșovia s'au dat audiții de gală.

VOCI DIN PUBLIC

Pentru profesorii și studenții

facultății de medicină

— In chestia examenelor și frecvenței —

Svonurile pe care le-am înregistrat într'un număr recent al ziarului, par a se confirma.

Cu o săptămâna în urmă ar fi putut fi o simplă invenție a studenților înșiși.

Astăzi însă, după ce a avut loc Consiliul Profesoral, ceia ce a fost eri cel mult problematic, ca să nu spunem absurd—este o *posibilitate*. Deoarece, chiar și unii dintre domnii profesori au prevenit pe studenți să-se grăbească cu examenele... Mai știi ce o să fie în Ianuarie?

Nu se știe precis în ce constă hotărârea Consiliului Profesoral. La secretariat se spune, că până'n Ianuarie nu se va schimba nimică. Adică: Plătiți, băeți, câte 2200 lei taxa pentru primele semestre; câte 800 lei pentru sesiunea extraordinară din Ianuarie. Și pe urmă, când cea mai mare parte dintre studenți, vor rămâne, definitiv în urmă cu examenele—se va recurge la sistemul cel mai retrograd din lume, care până în prezent n'a fost practicat la nici o universitate—în fine, un fel de lege musoolinistă, în miniatura *la regradare*...

După toate probabilitățile, la noi se va repeta exact pățania farmaciștilor. Aceștia au aflat despre examenele în bloc (tot o bubă rea) numai.... din Monitorul Oficial....

Nu înțelegem, în primul rând, la ce mai e nevoie de tărăgăneală... O singură sesiune—e legală cu nici o sesiune. Al doilea, e caraghioasă chiar introducerea unei sisteme noi în Noembrie, după ce toți s'au înscris deja. Cu cât mai nostimă va fi aceiași măsură în Ianuarie? Dar pentru Dumnezeu, ce să facem atunci? In străinătate nu poți pleca, armata nu te îngădue devii soldat simplu sau dezertor... Transferare nu se mai poate face. Numai în Ianuarie, prin urmare, se va desfășura ultimul act... Fiindcă cert

(Continuarea în pag. IV-a)

INSEMNARI ORIGINALE, LA FAȚA LOCULUI

DESPRE VIZITA REGINEI MARIA LA WASHINGTON

Ziarul românesc „America" din Cleveland, scrie următoarele, despre vizita M. S. Regina Maria la Washington și dejunul de gală care a avut loc la Casa Albă:

Majestatea Sa Regina Maria a României și Excelența Sa președintele Coolidge au stat alături la cina care a avut loc aseară la Casa Albă.

La cină s'au servit sceici pe coajă, supă, pește, carne de pasăre, salată, înghețată, prăjituri și cafea. De băutură au fost două feluri de apă — apă minerală servită'n pahare înalte și apă cu ghiață din râul Potomac, servită'n pahare de cristal.

Președintele ședea la mijlocul mesei într'un scaun cu spătarul înalt. La dreapta sa, în locul de onoare, stătea Regina.

Regina era îmbrăcată într'o rochie mai scurtă de cum au reginele dar și mai lungă de cum se poartă de obiceiu în America. Purta ciorapi argintii și pantofi deasemenea argintați.

In fața Reginei era d-na Coolidge, îmbrăcată'n rochie simplă de seară, nedecoltată, purtând puține juvaericale. Părul d-sale cărunt făcea un isbitor contrast cu cel auriu și ondulat

(Continuarea în pag. IV-a)

„INLESNIREA“
VINDE TOATE IN RATE LUNARE
Iaşi, Ştefan cel Mare 11, Tel. 362

SOSIND UN NOU TRANSPORT
de UNT de PEŞTE
de NORVEGIA s'a pus în vânzare la
Farmacia WERNER
Aprobat de Consiliul Sanitar superior şi premiate
cele 3 Iodoferate pentru cura de iarnă
Unt de peşte Iodoferat simplu WERNER
Tonic depurativ, nutritiv recomandat contra anemiei, scrofulosei, gutei, reumatism etc.
Unt de peşte Iodoferat cu fosfor WERNER
Special contra rachitismului, limfatismului şi reconfortant pentru copii şi adulţi slăbiţi de munca intelectuală
Unt de peşte Iodoferat cu mercur WERNER
Tonic depurativ şi curativ p. reconvalescenţi sifilitici
Depozit principal:
FARMACIA CONST. I. WERNER, IAŞI

Cumpăraţi încălţăminte
„ECHO“!

Nu uitaţi!
şi nu părăsiţi convingerea că
Iride
şi Super-Iride sunt cele mai bune, mai eftine şi mai căutate
vopsele de stofă.
De vânzare la toate magazinele de încredere din Iaşi şi din toată ţara.
Fratelli Gabbiani
cureşti

Medici-industriaşl
vă adaptez toate aparatele şi Motoarele,
care au lucrat până acuma cu reţeaua de
150 Volţi la tensiunea nouă de 220 Volţi
prin mijloc transformatoare intermediare
Oferte la cerere:
LUCWIG KROEGER
Inginer Med-Technic
Bucureşti Clopotarii Vechi 31

200.000 lei se caută pentru plasat în ipotecă imobil.
A se adresa la ziar, intermediari excluşi.

CUMPĂR de ocazie una gabrioleră uzată cu pocloţ, pentru un cal. Isidore Margulies Iaşi, str. Ştefan cel Mare No. 27.

ASOCIAŢIA CULTURALA a Femeilor Evreice roagă doamnele şi domoişoarele care au bine voit a se înscrie cu obiecte pentru bazar, să bine voiască a le aduce de urgenţă la d-na Angela Dr. Steuerman Sâmbătă în 20 Noemb. va avea loc expoziţia obiectelor donate

ELEV CL. IV, doreşte orice servici, fiind liber în fiecare zi până la ora 12.
Oferte la ziar.

Aoordăm Imprumuturi
Atât localnicilor cât şi oricărui venit din alte localităţi. Birou de gaj „Ajutorul Nostru“. strada Cuza Vodă No. 71.

LECŢII
de dactilografie
se predă foarte repede şi cu preţ extrem de redus în strada Cuza-Vodă No. 71, vis-a-vis de Banca Moldova.
Se primesc acte de copiat.

FUNCŢIONARĂ cunoscând limbele franceză şi engleză, posedând cunoştinţe de contabilitate, maşină de scris şi orice operaţiuni de birou, caută post.
A se adresa la ziar.

S'A UITAT în trenul accelerat Chişinău care a sosit în Iaşi Vineri seara la ora 9, una geantă cu accepte, scrisori, acte etc.
Rog găsitorul a aduce geanta cu actele la d. director al fabricei de cherestea M. Finkelştein din Ungheni şi va primi pe lângă toate spesele şi o bună recompenă.

CAUT dădacă sănătoasă la copil de 2 ani.
A se adresa str. Rosetti 8.

Dr. Jacques Goldner
Şef de lucrări la Facultatea de Medicină
Boli interne, Boli de copii
Iaşi, — strada Mârzescu 17
cons. 2—4 p. m.

Descoperirea unei bande de hoţi

de oai la Roman

Roman 17. — Am relatat la timp în coloanele ziarului nostru despre îndrăzneţul furt de cai, săvârşit la cârciuma Bercovici din str. Sucedavă, — în dauna locuitorului Vasile Pintilă din Jud. Fălticeni.

Acest furt a fost comis de o bandă de hoţi care terorizează oraşul nostru de multă vreme. Banda a fost descoperită de către d-l comisar Nica, cu ocazia descinderilor făcute în satul Poenari jud. Roman.

Hoţi sunt în număr de 4 şi se numesc: Ioan Monu, Ion Ivan Monu (fiul), Eva Martin — fost funcţionar la percepţie şi care procura bilete — şi Manolach Chiriac.

Ei se află în cercetarea d-lui comisar Nica şi mâne cu actele dresate vor fi înaintaţi parchetului.

Meting.— Duminică 14 cor. a avut loc în sala „Schwartz“ un meting ţinut de către organizaţia zionistă locală, la care au luat parte d-nii: M. Haczrachi şi Horia Carp, din Bucureşti. D-lor au făcut o amănunţită expunere a situaţiei din Palestina.

Teatrale.— Turneul în frunte cu cunoscutul artist dl. C. Tanase va da în sala teatrului „Modern“ 2 reprezentaţii: la 26 Noembrie „Este dar s'a isprăvit“ şi la 2 Decembrie „Aşa e viaţa“.

Filloreanu

Nenorocirea din Str. Uzinei

Un soldat se împuşcă din imprudenţă

In spitalul Militar a fost internat eri noapte soldatul N. Iosipescu de la Reg. de Tracţiu Militară Bucureşti având pieptul găurit de un glonte Soldatul venise acasă în concediu la părinţii săi din Str. Uzinei 38.

Vroind să-şi cureţe revolverul acesta a luat foc, iar glontele l'a lovit în partea stângă a pieptului.

Dr. în Medicină şi Chirurgie
S. Fichman
specializat în boli
DE GURĂ ŞI DINŢI
şi a mutat
CABINETUL DENTAR
din Piaţa Unirei vis-a-vis
STR. UNIREI No. 4
lângă Tapileria Frucht

DOCTORUL
R. DAMSKER
Str. Cizmăriei No. 17
(PIAŢA HALEI)
Consultă zilnic între orele 8—11 a. m. şi 2—5 p. m.
pentru Boli Interne
Sifilis şi Genito-Urinare

DOCTOR
ZENOBIA VITNER
MAMOŞ
Specializată în Paris
în Boli de Femei, Faceri
Consult. 1—4
Strada Cuza Vodă 9, Iaşi

DOCTOR IN MEDICINĂ
M. WECHSLER
Specializat în Franţa în
ARTA DENTARĂ
Boli de gură şi de dinţi
Consult. 9-12 şi 2-7 p. m.
IAŞI, Str. Ştefan cel Mare 13
Casele Leon Mayer

DOCTOR
E. GHELMAN
Specializat la Viena
Boli de Piele şi de păr
Sifilis şi Venerice
Tratamentul radical a blenoragiei acute şi cronice prin Uretroscopia (Iluminatul canalului uretral) Electrolyza, galvanocaustica, vaccinoterapia.
Str. GANDU No. 1 vis-a-vis de Cinema Elisabeta
Intrarea prin stradela Talpalari.
Consult.: 9-10 a. m. şi 2-7 p. m.
Duminică 11—12 a. m.

Preţul cărnii în Abator

Se ştie că primăria a fixat preţuri maximale, pentru carne, atât în Abator cât şi în piaţe.

Insă preţul maximal nu era respectat nicăeri.

Chiar măcelarii plăteau în Abator mai mult cu 4 sau 5 lei pentru a avea carne bună, iar la rândul lor şi ei vindeau mai scump.

Intrucât măcelarii sunt ameninţaţi de a fi daţi judecăţei pentru speculă, ei au avut astăzi dimineaţă o consfătuire în hală, la care era de faţă şi d. ajutor de primar N. Gheorghiu.

*

Măcelarii au hotărât să nu plătească în Abator mai mult decât preţul fixat de primărie.

In acest scop ei au depus o garanţie de două mii lei de fie care.

Cine nu se va ţine de obligaţia luată adică de a respecta preţul maximal, va perde garanţia.

Banii au fost depuşi la percepţia Halei.

Inceperea cursurilor

la şcoala practicanţilor de pe lângă ferma model din Tg. Frumos

In ziua de 15 ale curentei a avut loc deschiderea cursurilor şcolii elevilor ce fac practică la ferma din Tg. Frumos.

Solemnitatea a început prin un serviciu religios efectuat de câte Sfinţia Sa părintele Economom. N. Dărângă asistat de Sfinţia Sa părintele Diacon D. Bejan la sfârşitul căruia părintele *N. Dărângă* a rostit o cuvântare arătând elevilor rostul şcoalei şi datoria ce au de a o frequenta regulat şi a lua aminte la ceia ce li se va preda.

După Sfinţia Sa, a vorbit d-l d-tor al fermei *Ilie Păunescu*, care a arătat datoriile elevilor faţă de şcoală.

A asistat la deschidere, d-l d-tor al fermei, d-l D. Stamatachi agricultor-inspector, d-l şef de Cultură d-l Ioan Botez secretar comptabilitate.

La sfârşit, a avut loc o mică gustare.

Muzica Reg. 13

Relativ la notiţa apărută în „Opinia“ din 16 | 11 | 926, privitor la muzica Reg. 13 Infanterie de modul cum s'a comportat la înmormântarea de Duminică a controlorului c. f. r. Roman D-tru, se răspunde că:

In adevăr muzica regimentului a cântat numai de 7—8 ori înseamnă repetarea d'al Capo a unui mers funebru de 3—4 ori, ceia ce în realitate revine la 10—14 minute durata unui marş funebru în plin parcurs funerar.

Dealtfel, execuţia unui marş funebru nu depinde de lungimea lui, ci de calitatea şi interpelarea ce i se dă şi până în prezent cel puţin, acestei muzici nu i s'a adus nici un reproş public şi a fost, desigur pentru meritul ei, scutită de orice blamuri.

Afară de aceasta, pe tot parcursul muzica a făcut intercalaţii cu corul c.f. r. carea urmat dricul şi doci chiar dacă ar fi vrut să îndesească executarea marşurilor funebre, nu i or fi fost posibil, căci însemna pur şi simplu să acopere executarea bucăţilor religioase de către corul respectiv.

In această privinţă îşi poate spune cuvântul şi d. Ciolan, conducătorul corului c. f. r.

x Comitetul Uniunei Ofiţerilor de rezervă se întruneşte Sâmbătă 20 Noembrie ora 6 jum. în localul Primăriei. Serviciul Parcelelor.

La ordinea de zi: Inchiriarea localului, Alegerea delegaţiei ce se va prezenta parlamentului pentru reducere cu 75 la sută pe C. F. R. etc.

x Se ştie că unii preoţi din comunele rurale, au avut o atitudine ostilă, în chestia calendarului. In urmă, regretând fapta lor, I. P. S. S. Mitropolitul îi va erta, aşa că acei preoţi nu vor mai fi daţi judecăţii.

INFORMAŢII

x **Suparare cu portret...**— *Conducătorii clubului guvernamental au deschis lupta pe viaţă contra d lui Petru Pogonat.*

Se ştie că localul clubului a fost reînoit şi s'au atârnat pe pereţi, portretele fruntaşilor.

De astă dată însă portretul d-lui Pogonat n'a mai fost aşezat la un loc de onoare, ci într'un unghiar.

Aflând de aceasta d. Pogonat a trimes de şi-a luat înapoi fotografia.

O nenorocire evitată.— Eri pe când se lucra la ridicarea pe soclu a Monumentului Eroilor Cavalerişti, din faţa grădinei Copou, una din macaralele care susţineau grupul de bronz, care cântăreşte peste 6000 de chilograme s'a rupt, cedând sub greutatea monumentului. Macaraua a căzut de la o înălţime de 8 metri. A fost o minune că nici unul dintre lucrători n'a fost zdrobit.

Grupul de bronz nu a suferit nimic, fiind reţinut de schelărie şi de soclu.

x Pentru astăzi au fost convocaţi pretori judeţului, la o conferinţă administrativă care va fi prezidată de d. prefect Axinte.

x Aflăm cu părere de rău despre încetarea din viaţă a d-nei Mina Cremer. Regretata a fost o distinsă dăscăliţă la şcoalele israelite române din localitate.

x In str. Eternităţei 13, s'a prăbuşit un perete al casei d-nei Smaranda Tomaziu.

A fost uşor rănită femeea Elena Avramiuc care lucra la reparatul păretelui.

E vorba că de la 1 Ianuarie, poliţia administrativă să-şi creeze o casă de economie, independent de cea existentă azi. Această va rămâne să aparţie funcţionarilor siguranţei.

x **Teatrul Naţional.**— *Ordinea Spectacolelor.* — Luni 22 Noembrie, *Ma cousine de Varşovie.* Marţi 23 Noembrie, *Joie d'Aimer*, ambele jucate de către trupa Franceză dela Teatrul „Antoine“ Paris, în frunte cu *Elvira Popescu* şi Verneuil.

In vedere că pentru aceste reprezentaţii mai sunt disponibile numai *un număr restrâns* de bilete, doritorii sunt rugaţi, a şi le procura din timp.

— Mercuri 1 Decembrie, se va juca *Musca Spaniolă*, comedie în trei acte, în rolurile principale d-nii V. Brezeanu şi Pepe Georgescu, cunoscuţi publicului din piesele „Băiat de viaţă“ şi Extemporalul;

— Mercuri 8 Decembrie, *Secretul lui Polichinelle* comedie în trei acte de Pierre Wolf, se va juca de către echipa Teatrului Naţional din Bucureşti în frunte cu d-nii: *Soreanu*, Grig. Marculescu etc.

— In curând Teatrul Mic din Bucureşti, cu delicioasa comedie *„Coniţa are... doi conaşi“.*

x *De la închisoarea militară.* — Cu referire la un reportaj apărut într'un ziar local, d. căpitan Manoliu, comandantul închisorii militare a corpului IV armată, ne roagă să anunţăm că soldatul Tomovici Adrian din reg. IV jandarmi, condamnat de consiliul de disciplină al acelui regiment la 2 luni închisoare, a fost însumat la închisoare la data de 29 Noembrie 1925 şi eliberat la 26 Ianuar 1926.

De la acea dată, soldatul contează la regiment şi nici de cum la închisoare. Prin urmare nici pe departe nu poate fi vorba că de la închisoarea militară deţinuţii ar fi „învoiţi“ în oraş.

x PROCESE DE FALIMENT. Tribunalul s. III a judecând eri procese de faliment a închis dosarele comerciantului de mobile vechi H. I. Leiba, cerealiştilor Leon Motelsohn şi Mendel Horovitz şi cârciumarului I. Dârţa.

Deasemenea a acordat termene în falimentele Sam Segal, V. Prodau şi S. Feingold.

*

Tot eri Tribunalul a omologat hotărârea judelui Sindic, prin care permite continuarea comerţului firmei falite Rotman et Bembasat.

x **Sindicatul Agricol va ţine** şedinţă Duminică după amiază în localul Camerei de Comerţ

România
Tribunalul jud. Iaşi, Secţia III-a

Publicaţie de vânzare
No. 8972 din 12 Noembrie 1926

D-na Avocat Cecilia Reiter în calitate de procuratoare a D-lui Haim I. Fleischer cu petiţia înreg. la No. 25754 | 926 a cerut Trib. Iaşi S. III-a să autorize Corpul Portărelor Iaşi să facă comandament şi toate formele de vânzare prin licitaţie publică a imobilului din Iaşi str. Cuza Voda No. 30, propr. debitorului Aron Grosman pentru îndestularea creditorului Haim I. Fleischer cu suma de 35.000 lei capital plus procente şi cheltueli ce are a lua în baza obligaţiei ipotecare autentificată de Trib. Iaşi s. III-a sub No. 4724 din 922 înscrisă la No. 466 | 922 şi investită cu formula execut. la No. 183 | 926.

Tribunalul admiţând cererea prin jurnalul No. 6759 | 926 a autorizat Corpul Portărelor Iaşi să facă comandament şi toate formele de vânzare prin licit. publ. a imobilului urmărit; s'a făcut şi comunicat comandamentul No. 219 | 1926 debitorului cu domiciliul la imobilul urmărit; după care conform art. 503 proc. civ. s'a făcut Procesul Verbal de situaţie a imobilului urmărit care este: Acest imobil este o construcţie de zid pe temelie de piatră acoper. cu tablă, compus din parter şi etaj, suirea la etaj se face pe scări de beton. La parter se află o prăvălie despărţită în două printr'un perete de scânduri; în dosul acestei prăvălii se află o odaie şi o bucătărie, deasuptul prăvăliei este un subsol. La etaj sunt două odăi şi o bucătărie. la faţă având balcon de beton cu grilaj de fer, iar în dos vitraj de sticlă. Toate încăperile sunt bine întreţinute şi curate, tot în dos se află un closet sistematic de zid cu beton. Imobilul are instalaţiuni de lumină, apă şi caual. Imprejmuirea e din zidurile imobilelor vecine. Imobiul să megieşeşte la răsărit cu str. Cuza Vodă, la apus cu imobilul Băncei Dacia, la miază-zi cu imobilul Mois Leib şi la miază-noapte cu o sinagogă. Imobilul mai are ca sarcini afară de creanţa de mai sus; ipoteca legală înscrisă la No. 300 | 922 pe suma de 5000 lei constituită de Aron Grosman în favoarea soţiei sale Sabina Grosman.

Se încunoştiinţează că vânzarea şi adjudecarea acestui imobil va avea loc, în pretorul Tribunalului Iaşi secţia III-a în ziua *de 2 Martie 1927*, ora 12 ameaz' începând licitaţia dela suma de 50.000 lei, fixată de creditor prin cerere.

Sunt somaţi toţi cei ce au vre-un drept de arendă, chirie, ipot că sau atte privilegii ca înaintea adjudecărei să arăte înaintea Tribunalului pretenţiunile lor, cunoscând că în urmă nu li se vor mai ţinea în seamă.

Dosar No. 1180 | 926
Preşedinte, M. EŞIANU
Portărel, I. Popovici

DOCTOR
L. HEITEL
MAMOŞ
De la clinicile din Berlin, Viena Frankfurt
Boli de femei şi naşteri
Str. Săulescu 2 (alături de Biserica Talpa rari)
Consultaţiuni 3—6 p. m.
I entru săraci gratis zilnic.

Dr. Albert Ficler
Specializat în clinicele şi spitalele din *Berlin, Leipzig şi Frankfurt etc.* în boli de:
Stomac, Intestine şi Ficat
Boli de Nutriţie:
DIABET, (tratament cu *Insulin*) GUTA, ARTERIOSCLEROZA, etc.
ELECTRO-TERAPIE
Cons.: 9—11 şi 3—6,
Iaşi, Str. Lăpuşneanu 27

ULTIMA ORA

Alt complot contra lui Mussolini

descoperit în Franţa

Paris 17.-Poliţia a descoperit la Boulogne un nou complot contra lui Mussolini.

Sunt amestecate elemente spaniole şi elveţiene care pregăteau lovitura.

*

Turin 17.— La Aosta au fost arestaţi 9 Italieni care voiau să treacă în Franţa fără paşaport. Ei aveau asupra lor 500.000 lire şi 200 dolari, a căror proveniență n'au putut-o justifica.

Premierul japonez

invitat să-şi facă hara-Kiri

Kokio 17.— Primul ministru japonez a fost acuzat de sperjur în legătură cu o subscripţie publică de acum câţiva ani.

Eri primul ministru a găsit la locuinţa lui un sicriu cu trei pumnale, ceiace înseamnă invitaţia tradiţională de a-şi face hara-Kiri.

Cazul episcopului Buzăului

In şedinţa de eri a Sf. Sinod s'a cercetat cazul episcopului Ghenadie al Buzăului, contra căruia ministerul cultelor a deschis o anchetă.

Sf. Sinod a găsit această anchetă ilegală, întrucât un episcop poate fi anchetat numai de organele Sf. Sinod. Prin urmare, chestia s'a amânat până ce Sinodul va hotărî dacă este sau nu cazul să se rânduiască anchetă.

Casa de Credit „BATA"

Magazin Universal str. Gh. Mârzescu 34

Haine bărbăteşti gata şi de comandă, Blăniţe de piele, Demiuri, Scurte, Mantile de cauciuc, Raion special de Mantile de damă, Incălţăminte Galoşi şi Şoşoni, Manufactură, Stofe

Orice articole de prima necesitate se vând cu

Preţuri avantajoase

MARI INLESNIRI DE PLATA

REGINA MARIA

ÎNVITATĂ ÎN ŢARA

New-York 17. — Aici a sosit o telegramă a regelui Ferdinand prin care Regina Maria este rugată să-şi scurteze călătoria în America şi să se îmbarce la 1 Decembrie.

S'a zdruncinat situaţia

guvernului francez

D. Louis Marin, ministrul francez al pensiilor, la un banchet a atacat violent politica lui Herriot şi Caillaux.

După cum se ştie, Uniunea republicană al cărei şef e d. Marin, a propus partidelor moderate de stânga un pact de înţelegere pentru alegerile de Senat. Acestea însă au respins propunerea.

Atacurile d-lui Morin contra colegilor săi radicali ameninţă situaţia guvernului Poincaré.

KRONPRINTZUL AMENINŢAT

pe străzile Berlinului

Viena 17.— Corespondentul din Berlin al lui „Neue Freie Presse" anunţă că ex-Kronprinţul s'a oprit cu automobilul la un atelier de croitorie de pe Friederichstrasse. La automobil erau puse steguleţele fostei case domnitoare. Numeros public s'a adunat, a huiduit şi a ameninţat pe Kronprintz. A intervenit poliţia.

Crima din Dudeşti

S'a furat jumătate milion lei

Bucureşti 17— Continuându-se cercetările în chestia asasinării soţilor Rosch din Dudeşti s'a constatat că din lada de fier s'a furat suma de aproape jumătate milion lei. Suma fuse se ridicată de victimă, cu o zi înainte de crimă, dela o bancă din Capitală cu scopul de a plăti acont la cumpărarea unui imobil. In legătură cu aceasta poliţia e pe calea unor cercetări interesante.

Se scad impozitele în America

New-York 17.— Dapartamentul finanţelor a comunicat că prin incasarea impozitelor s'a realizat un excedent de 300 milioane dolari. S'a hotărât să se restitue contribuabililor 15 la sută din impozitele plătite.

Comisia ruso-română

Chişinău 17.— La Kamenetz-Podolsk s'a întrunit eri comisia ruso-română. S'au discutat chestiuni de frontieră.

O dispariţie ciudată

Budapesta 17. — Dela hotel „Hungaria" a dispărut d-na Aspasia Eriemiescu născută la 1881 în Constanţa (Romănia) şi care avea ultimul domiciliu la Cairo.

La hotel au rămas mai multe geamantane cu lengerie fină. Se crede că e vorba de un asasinat.

HAOSUL GUVERNAMENTAL

DECLARAŢIILE GENERALULUI AVERESCU LA CONSFĂTUIREA MAJORITĂŢILOR

La consfătuirea de aseară a majorităţilor parlamentare, d. general Averescu a dovedit că în capul d-sale domneşte haosul.

D. General Averescu

După ce constată că partidul liberal încă nu s'a refăcut, iar un alt organism de guvernământ încă nu s'a închegat, d. Averescu se ocupă de aşa zisul partid al d-lui Iorga, pe care-l consideră foarte slăbit, şi totuşi declară că aşteaptă de la dânsul sprijin „atunci când chestiuni mari vor veni la ordinea zilei".

Se ştie însă care sunt sentimentele d-lui Iorga în ce priveşte *„chestiunile mari"*. Pe de altă parte însă, d. Averescu a declarat în urmă că actul de la 4 Ianuar rămâne definitiv. Atunci ce sprijin mai poate aştepta de la d. Iorga?

*

D. Averescu mai prevede o colaborare cu d. Cuza. Se ştie însă că colaborarea cu domnii Iorga şi Cuza în acelaşi timp este exclusă.

In fine, d. Averescu mai invită la colaborare şi minorităţile etnice şi naţionale. O astfel de colaborare, alături de d. Cuza numai capul d-nului Averescu poate concepe.

Iată cum şi cine conduce ţara românească.

D. Al. Constantinescu în agonie

Bucureşti 17 — D. Alecu Constantinescu, fost ministru, se află în ultimile momente. Bolnavul delirează şi e întreţinut cu baloane de oxigen.

La căpătăiul muribundului a sosit d. Ion Brătianu.

Raportul Camerei la Mesaj

Bucureşti 17.— Comisia Camerei pentru răspunsul la mesajul tronului a ales ca raportor pe d. Anibal Teodorescu.

INFORMAŢII

x Ce va face d. general Râşcanu? — *Luni dimineaţa, un cunoscut ieşan s'a întâlnit la Bucureşti, cu d. general Râşcanu, la o masă prietenească. Venise vorba de intrarea în minister a d-lui Râşcanu, şi la întrebarea pusă de ieşan, d. general Rişcanu răspunse:*

— „Aştept, pentru ora trei după prânz rezultatul. „Dacă iar se întâmplă o încurcătură, voiu trage şi eu consecinţele. In tot cazul voiu păstra o expectativă până la 1 Ianuarie,—când îmi voiu lămuri atitudinea mea, faţă de generalul „Averescu".

Să aşteptăm...

*

In aşteptare, „Râşcăniştii" din Vaslui vor avea zilele acestea o consfătuire, hotărâţi a se solidariza în totul cu d. general Râşcanu.

x *Precum am anunţat, alegerea de rector al Universităţii de Iaşi va avea loc Simbătă după amiază, şi anume va începe la ora 2 şi se va termina la ora 6.*

x In şedinţa de ieri după amiază a consiliului judeţean c. consilier Agricola M. Georgescu a făcut o expunere asupra situaţiei agricole a jud. Iaşi.

Apoi consiliul a admis după propunerea d-lui Axinte înfiinţarea de posturi de inspectori pentru şoselele Iaşului.

x *Fundaţia Principelui Carol* organizează o expoziţie de gravuri, xilografie etc. la 1 Decembrie a. c. în Bucureşti şi va ţine o lună, de unde se va duce la Florenţa pentru a fi reprezentată şi România printre statele europene.

Rugăm pe această cale persoanele sau autorităţile ce posedă asemenea planşe, să bine voiască a le încredinţa D-lui Profesor Otto Briese din Str. Eternitate 66 care va răspunde de ori ce pierdere sau stricăciune suferită.

Planşele se vor da fără ramă.

x D. Virgil Pinot a fost numit pe data de 1 Noembrie lector de franceză la facultatea de litere din Iaşi.

x Joi 25 Noembrie va avea loc premiera *„Avarului"* cu *D-l C. Vernescu Vâlcea* în rolul titular.

In primile role d-nii: Braeschy, Munteanu, B. Ramadan, Calmusky şi d-nele O. Castriş, Mimy Rădulescu, J. Ionak.

Direcţia de scenă: D-l C. Vernescu.

x **Concertul Ionel Ghiga—Radu Constantinescu** are loc astă seară la orele 9 precis, la Teatrul Naţional. Programul foarte select, începe cu *Sonata în re* de Haendel; urmează *Ciaconne* de Bach, sonata Kreutzer de Bethoven, piese mici de Kreisler, apoi piese franceze de St. Saëas, Debussy şi Fauré. Biletele de vânzare la Braşcu.

x In str. Salhana s'au declarat alte cazuri de scarlatină.

x *Incendiu.*— Un alt incendiu a izbucnit astă noapte în cartierul Păcurari. La orele 4 şi jum. a luat foc acoperişul cabinei III de pe linia Iaşi-Cucuteni — din faţa Regiei.

Sosind pompierii din Toma Cozma, focul a fost stâns. Focul a luat naştere din cauza coşului necurăţit la timp.

NU UITAŢI

că prima reprezentaţie a Trupei *Tanase* are loc Vineri 19 Noembrie în sala Sidoli, cu: „Aşa e viaţa", mare revists de actualitate. Distinse şi superbe elemente scenice. In antract Trupa Velescu cu reputaţia mondială. Grandios balet, Decoruri nuoi. Muzică proprie. Cel mai feeric spectacol apărut până astăzi pe scenă.

Sâmbătă 20 Noembrie: „Este dar s'a isprăvit".

Duminică 21 Noembrie „Nostimă şi cu picăţele". Tot Duminică 21 Noembrie Matineu la ora 3 cu preţuri reduse.

In curând la Teatrul Sidoli

Opereta din Vilna

cea mai grandioasă formaţiune artistică

Se vor reprezenta operetele: *Bayadera, Dragoste Caucaziană, Sylvia, Floarea din Stambul şi Contesa Maritza.*

Puţinele bilete rămase se obţin la Cassa Sidoli.

ECOURI

— Societatea Comunală de Electricitate din Iaşi face cunoscut Onor. Public schimbarea in parte a Voltaju ui, când becurile trebuie schimbate în 220 Volţi, Becurile cu noul voltaj, mărcile Tungsram, Philips, Mazda, Ferowat, Osram etc., garantate monovat şi 1|2 Wat, toate mărimile se găsesc de vânzare cu preţul fabricei la cunoscutul depozit de Becuri **ZAHARIA WEIS din Piaţa Unirei.**

Dacă faceţi reparaţii la imobilele Dv. sau construiţi din nou, adresaţi-vă cu încredere la marele depozit de cherestea

„Comerţul Forestier"

din str. Uzinei No. 23 Iaşi

care furnizează materialele lemnoase necesare, de cea mai bună calitate şi cu preţurile cele mai reduse.

„INLESNIREA"

VINDE TOATE **IN RATE** LUNARE

Iaşi, Ştefan cel Mare 11, Tel. 362

Cabinetul Dentar

S. SIROTA GROSU

Strada Anastasie Panu No. 17

(Piaţa Halei).

Execută lucrări în platină, aur şi cauciuc, dinţi albi fără placă, extracţiuni şi plombe fără durere

Consult. dela 10 dim. până la 7 seara

PREŢURI REDUSE

Pentru săraci gratis zilnic

CABINETUL DENTAR

F. Friedman-Dascăl

Fost Şef serv. Dentistic spit. Militar

str. Caza-Vodă 42

vis-a-vis de Camera de Comerţ

Execută lucrările cele mai moderne.

Consult. 9—12 a. m. 3—7 p. m.

Pentru militari, funcţionari, elevi preţuri moderate.

Dramă familiară la Bârlad

Sinuciderea unui soţ divorţat

Bârlad 17. — Elias Grimberg, originar din Herţa, Jud. Dorohoi acum vreun an de zile în urmă s'a căsătorit cu D-şoara Fani Sendel, din localitate. Probabil însa, că dinainte vreme, germenul unei boale îl stăpânea pe Grimberg, căci îndată după căsătorie, acesta cade greu bolnav la pat. Boala, luând proporţii grave, determină pe soţie să intenteze acţiune de divorţ. Acum câte va zile, tribunalul a desfăcut această căsătorie, iar în sufletul lui Elias Grimberg, s'a născut ideea de răzbunare contra celei ce i-a fost soţie.

Duminică 14 c. Grünberg se duce în oraş, unde se întâlneşte, cu Fani şi între dânşii se naşte o discuţie, după care Grunberg pleacă şi cumpără o cantitate de vitriol şi o altă de sodă caustică.

Ştiind că fosta lui soţie va trece pe strada Lascar Catargiu, spre casă, s'a postat în stradă aşteptând'o cu sticla de vitriol, spre a i-o arunca în faţă.

In timpul când aştepta, văzând pe ofiţerul de gardişti Condurache, venind spre dânsul şi crezând că fosta lui soţie, bănuind ceva, a anunţat poliţia şi că poliţistul, vine să-l aresteze a fugit, intrând într'un restaurant din acea stradă; iar de acolo intrând în curte, a înghiţit şi soda caustică şi vitriolul. Apucat de dureri atrace, a început a striga. A fost dus la spital în stare extrem de gravă şi nu se ştie de va scapa cu viaţa. Această dramă a impresionat mult lumea din oraş.

Sandu

Lucrările Parlamentului

CAMERA

Prezidează d. C. Brăescu. Asistă d-nii miniştri M. Berlescu, gen. Văleanu, I. Lapedatu.

La comunicări, d. *N. Iorga* se referă la declaraţia d lui I. Maniu privitoare la fuziunea naţional-ţărănistă, spunând că în conştiinţa d-sale nu s'a petrecut nici o schimbare şi deci rămâne mai departe să conducă partidul naţional.

D. *Mayer Ebner* face o comunicare în privinţa asasinării elevului evreu Falik de la Cernăuţi. Spune că cel asasiuat e un martir al cauzei evreeşti.

Deputaţii din liga creştină şi majoritatea protestează, cerând ca vorbitorul să părăsească tribuna.

D. *Virgil Madgearu* anunţă o interpelare în chestia datoriilor statului român către „Compagnie française du Levant". Ultimele rate ale datoriei au fost plătite în lire sterling pe un curs foarte ridicat, aducându-se statului o pierdere de 700 milioane lei. Cere urgenţa.

Ministrul finanţelor cere şi d-sa urgenţa.

D. *Vintilă Brătianu* se asociază la interpelare, pentru a da lămuriri.

Camera admite urgenţa.

D. *Virgil Madgearu* mai cere să-şi dezvolte interpelarea în chestia împrumutului din Italia.

Se fixează ambele interpelări pentru Joi.

D. *Ing. Florescu* (Liga creştină) Cere votarea legii impreviziunii; mai cere un dosar de la ministerul domeniilor.

D. *A. C. Cuza,* întreabă ce măsuri înţelege ministrul de interne să ia contra populaţiei evreeşti care continuu provoacă elementul românesc pentru a produce dezordine.

D. Cuza cere urgenţa.

D. *Octavian Goga* recunoaşte necesitatea în această chestiune să fie discutată cât mai curând şi ca atare este şi d-sa pentru urgenţa cerută.

Se fixează interpelarea pe Joi.

D. *D. R. Ioanitescu* anunţă o interpelare în chestia monopolului în favoarea unor oameni ai regimului, a taximetrelor de curse din toate judeţele ţării.

D. general Coandă reales preşedinte al Senatului

SENATUL.—Prezidează d. N. Darvari. Pe banca ministerială d-nii C. Meisner şi Trancu-Iaşi.

D. *Trancu-Iaşi* „ceteşte decretul pentru primirea demisiei d-lui Coandă din demnitatea de ministru de stat.

D. *N. Murgăşanu* propune alegerea d-lui Coandă ca preşedinte al senatului.

Senatul îl alege cu aclamaţii.

D. general *Coandă,* ocupând tribuna prezidenţială, ţine un discurs mulţumind senatului şi urând sănătate Regelui.

D. *Trancu-Iaşi* aduce omagii noului preşedinte din partea guvernului.

Senatul a lucrat apoi în comisiunile de verificare a noilor senatori.

Excrocul Schulze

va fi extrădat

Cluj 17. — Excrocul internaţional Schulze este cercetat la cabinetul 2. El neagă că ar fi una şi acelaşi persoană cu vestitul Schulze din Germania, dar recunoaşte excrocheriile comise în România. Se fac formalităţi pentruca Schulze să fie extrădat şi predat poliţiei germane.

Iarăşi confiscare

Bucureşti 17. — Din ordinul parchetului militar, ieri după amiază a confiscat ziarul „Lupta".

Abonaţi-vă la Opinia

şi-o răspândiţi

O nenorocire evitată

Accidentul tramvaiului de pe Sărărie

Astăzi dimineaţă venea pe strada Sărărie la vale un tramvaiu plin cu pasageri, având în urmă legat un vagonet pentru transportul materialelor de reparaţie.

In dreptul cârciumei Andriescu în timp ce vagonul scobora încet, vagonetul din urmă l a tamponat puternic, imprimându-i o viteză mare.

Inspăimântaţi, pasagerii au început a sări din mers.

Vagonul a cotit în Tg. Cucului, mergând mai departe cu viteză pe str. Elena Doamna.

Man pulantul înspăimântat nu putea face nimic. Erau temeri ca vagonul să nu apuce spre Abator, căci cu o asemenea viteză, o nenorocire era inevitabilă. Noroc că un cetăţean a tras de funia dela stângă şi a contribuit a oprirea vagonului.

Elevi la învăţătura tipografiei se caută la **Tipografia H. Goldner.**

STIRI DIN TARĂ ŞI STRĂINATATE

VOCI DIN PUBLIC

(Continuare din pag. I-a)

este că majoritatea studenţilor nu se va pune, la curent... din diferite motive,... Atunci numai vom fi strânşi de gât:

Sau să pierdem câte doi trei ani—ceia ce este exclus... Sau vom fi siliţi să părăsim, *în corpore*, facultatea. E o posibilitate prea probabilă. Şi credem, că toţi domnii profesori—şi nu numai nobilul Parhon—vor înţelege acest lucru. Şi nu vor mai vrea să provoace o nouă tulburare a vieţii academice. *E firesc dar şi logic, că atunci, când vom simţi un atentat la interesele noastre comune de ordin pur academic, să ne strângem rândurile şi să reacţionăm într'un mod demn şi frumos!*

Articolul de faţă e datorit faptului, că şi *după consiliul Profesoral*, svonurile persistă în a circula, şi echivocul rămâne nelămurit, ceia ce măreşte agitaţia printre studenţi şi i-încurcă la învăţătură... Suntem siguri că nimeni nu învaţă în aceste zile... La ce dracu să înveţi şi să-ţi pierzi zilele—dacă nu ştii unde eşti? Aceasta e psihologia studentului.

Oare e bine ca această stare să dăinuiască până în Ianuarie?

Cerem o precizare de pe acuma... Voim să ştim ce va fi mâine...

Şi dacă onoratul consiliu profesoral vrea cu orice preţ, să ne punem la curent—îi prezentăm, câteva soluţiuni energice, dar care vor fi primite de studenţime cu satisfacţie.

N'am protestat, când am fost obligaţi să plătim 3200 lei pe an plus taxe de examene!

N'am protestat, când n'au fost primiţi ca audienţi jertfele bacalaureatului.

N'am protestat, fiindcă vedeam nevoile facultăţii... Ne-am convins că Statul nu dă bani... Şi am primit ca noi să ne susţinem facultatea. De aceia am rămas indiferenţi faţă de cererea respinsă a audienţilor. Aici însă când în joc sunt puse interesele tuturor, ne luăm îndrăzneală, să cerem, să vroim că să se admită frecuenţa şi mai departe.

Consiliul Profesoral să introducă noua sistemă la anul I. Cei care se vor teme, vor bate în retragere. Mai au timp. Părul lor nu e încă alb, ca la mulţi dintre noi. Frecuenţa la dobândirea căreia am contribuit cu banii noştri, cu tinereţea noastră e un drept sfânt şi indiscutabil... Să mi se acorde sesiuni cât mai multe. Doar plătim pentru ele...

Aşa a procedat Bucureştiul. Să dăm toate examenele la un loc. Dacă cădem la un obiect, să putem lua al doilea şi să avem timp să ne pregătim pentru primul.

Dar hotărâri drastice nu trebue să se ia decât numai la începutul anului. Şi nici odată nu trebue să se iee cu o mână, ceia ce se dă cu altă..... (sunt cuvintele unui profesor universitar).

Mulţi colegi ne acuză că vorbim prea moale...Am fost şi vom fi întotdeauna oameni corecţi şi elevi respectuoşi. Suntem convinşi că numai cu delicateţea se obţine totul. Cerem deci iarăşi onoraţilor noştri profesori, să fie cât se poate de indulgenţi cu noi, ca să putem studia în linişte. Ca să putem învăţa..... Credem că vom fi auziţi.....

In ceia ce priveşte pe colegii noştri, le spunem:

Să fim atenţi, să învăţăm, să căutăm a progresa în cunoştinţele noastre...

Cu un cuvânt: Să ne facem absolut toate îndatoriile.

Şi să fim solidari, ca la nevoie, să ne putem revendica şi drepturile...

O spunem această, cu toate că nutrim speranţa că totul se va aranja spre binele nostru al tuturor; spre satisfacţia noastră şi spre mulţumire sufletească a profesorilor, care în definitiv, vor numai să fim doctori buni...

I. L. Basarabeanu
student medicinist

Sentimentele moldovenilor regăţeni pentru moldovenii basarabeni

(Continuarea din pag. I-a)

pusă din intelectuali moldoveni *în frunte cu marele basarabean Stere*, cereau războiul alături de Puterile centrale pentru desrobirea Basarabiei.

Revendic onoarea de a fi făcut parte din grupul insultat şi maltratat al germanofililor.

Suntem cu toţii fericiţi că idealul naţional s'a realizat integral. România Mare s'a făcut însă împotriva tuturor politicianilor, prin acea justiţie imanentă care există deasupra oamenilor şi vremurilor.

Imediat după unirea Basarabiei cu patria mamă Universitatea din Iaşi, care este expresia sufletului şi culturii moldoveneşti, a îmbrăţişat cu căldură pe studenţii basarabeni, şi în ce mă priveşte, în calitate de membru în comisia căminurilor, am căutat totdeauna să fac dreptate Basarabenilor.

In toamna anului curent dl. ministru al instrucţiei a anunţat înfiinţarea Facultăţii de Teologie la Chişinău. Chestiunea poate fi considerată ca politică. Votul unanim al Universităţii din Iaşi a făcut ca chestia să devie pur *culturdlă*.

Observ în sfârşit că senatul Universităţii din Iaşi a hotărât ca pentru predarea literaturei române să fie doi profesori, unul care reprezintă tradiţia culturală basarabeană şi unul care reprezintă ştiinţa literară. Vă asigur că poate să fulgere şi să trăsnească, şi eu îmi voiu face datoria.

x Se aduce la cunoştinţa ofiţerilor de rezervă care domiciliază pe teritorul Cercului de recrutare Iaşi, şi care nu şi'au comunicat adresele la cerc, că în conformitate cu instrucţiunele M. S. M. 12o | 1926 şi art. 7 din legea ofiţerilor, rezervă, sunt invitaţi ca până la data de 2o Noembrie 1926 să comunice adresa, şi corpul de trupă cărui aparţine, cunoscând că în caz contrar se va da curs judiciar dosarelor respective.

Papa şi-a măritat o nepoată

Ceromonia dela Vatican

Acum vre-o două săptămâni a avut loc la Vatican căsătoria religioasă a d-rei Maria Ratti, nepoata papei, cu marchizul Persichetti Ugolini, ataşat de legaţie al statului Nicaragua la Roma.

Binecuvântarea nupţială a fost dată de însuşi pontiful suveran, în sala „Matilda", numită şi sala elveţienilor.

Au luat parte reprezentanţi diplomatici pe lângă Sfântul Scaun, şefii curţii şi gărzii pontificale. Fratele logodnicei, a invitat şi el, personalităţile cele mai marcante ale aristocraţiei romane la o recepţie care a avut loc în oraş, înainte de căsătoria la Vatican.

După ceremonia nupţială, un banchet a fost oferit oaspeţilor în sala consistoriului. Intr'o sală vecină,—sala del Tronetto—o ceremonie particulară a reunit pe noii căsătoriţi şi membrii celor două familii. Papa a prezidat la prânz, aşezat sub un baldachin ridicat în mijlocul sălii, după vechiul ceremonial observat altădată când suveranul pontif primea pe şefii ce state.

Arestarea magazionerilor

tabricei de zahăr Roman

Am arătat în numărul de ieri că s'au emis mandate de arestare contra magazioneriler Matei Donici, N. Mocănescu şi I. Antoniu învinuiţi de fraudele comise în dauna sătenilor care aveau contracte de cultură de sfeclă cu fabrica de zahăr Roman.

Mandatele au fost ieri confirmate de Trib. secţia III.

Eri după amează au fost supuşi unui lung interogatoriu şi ceilalţi magazioneri puşi sub inculpare prin rechizitorul Parchetului.

Au fost ascultaţi d-nii Gr. Murarescu, I. Ioaniu, V. Hagiu şi D. Macovei din Vlădeni, Larga şi Rediu.

Seara târziu, Judele instructor al Cab. III Inst. a emis mandate de arestare şi contra a[illegible]

*

D. Prefect I. Axinte a depus eri la instrucţie o adresă a C. F. R.

Prin adresă, direcţia C. F. R. se descarcă de orice răspundere, întrucât prin convenţie fabrica Roman avea obligaţia de a verifica basculele.

x Sfatul Negustoresc n'a fost evacuat.— Tribunalul secţia II, pronunţându-se în procesul de evacuare al Sfatului Negustoresc, intentat de Camera de Comerţ, a respins cererea de evacuare, condamnând Camera de Comerţ să plătească Sfatului şi 4000 lei cheltueli de judecată.

Curtea cu Juri

Un Landru ieşan

Unul cu 10 neveste.— Cum şi-a omorât'o pe a 9-a.—Condamnarea.

Un senzaţional proces s'a judecat ieri de către Curtea cu Juri.

Este vorba de un locuitor din jud. Iaşi care a avut 10 neveste din care a ucis pe una într'un mod neobişnuit.

Dar să povestim faptele.

*

Locuitorul Gh. Fuior zis Pelin agricultor din com. Rediu Mitropoliei satul Tătărăşeni, trăia în ultimii ani cu femeia Maria Bosânceanu, văduvă din război.

In seara zilei de 14 Noembrie 1925 ambii soţi s'au dus la o cumătrie. Şi cum este obiceiul, bărbatul a adus un dar.

Nici femeia nu s'a lăsat mai prejos şi a adus şi dânsa o baniţă cu popuşoi.

După trei zile de chef, soţii au pornit cu căruţa spre casă.

Pe drum Fuior îşi aduse aminte că nevasta sa—nelegitimă—a adus şi dânsa un cadou la cumătrie, fără ştirea lui. Spre a se răzbuna, a legat'o de căruţă şi a biciuit'o până ce i-a făcut corpul vânăt.

Apoi a dat biciu cailor pornind spre casă. Şoseaua fiind foarte rea, din cauza zdruncinăturilor căruţei femeia a fost grav vătămată.

Ajungând acasă, femeia a mai putut doar cere puţină apă.

Copilul ei voind să-i aducă, Fuior nu l-a lăsat.

*

După ce victima a murit, Gh. Fuior zis Pelin a dispărut, plecând în Ungaria la un prieten al său. După un an întorcându-se în ţară, s'a predat autorităţilor.

El a fost trimes în judecata Curţii cu Juri pentru lovituri cauzătoare de moarte.

*

Curtea era compusă din d-nii Gane, Agricola Ionescu şi Tudoran.

Reprezentantul Ministerului public: d. prim procuror M. Catzichi.

Apărarea a fost susţinută de d. N. Petrea.

*

Au compărut în faţa Curţii numeroşi martori, defavorabili acuzatului.

Femeia Maria Butnariu, ultima nevastă, dar legitimă, a făcut o depoziţie senzaţională.

Fuior a avut până acuma 9 neveste şi cu dânsa 10.

Dar după ce trăia puţin timp cu câte una, o schingiuia, o bătea şi astfel o alunga.

Chiar şi dânsa a fost bătută, dovedind aceasta cu un certificat medical.

Toată lumea ştia de Fuior, cel cu multe neveste.

*

In rechizitorul său d. procuror general Catichi a înfăţişat pe chiar Fuior ca un adevărat Landru român.

Apărarea a cerut un verdict de achitare sau cel puţin cu circumstanţe uşurătoare.

La urmă d. preşedinte Gane a făcut rezumatul dezbaterilor.

*

La orele 7 juraţii s'au retras în Camera de chibzuinţă având a răspunde la două întrebări:

Dacă în adevăr Fuior a biciuit'o pe Maria Bosânceanu, legată de căruţă şi

Dacă loviturile acestea au cauzat moartea victimei.

După o scurtă deliberare Juraţii au adus un verdict afirmativ pentru ambele întrebări, pe baza căruia Curtea l-a condamnat pe Gh. Fuior zis Pelin la 7 ani recluziune şi 25.000 lei despăgubiri către copilul rămas pe urma victimei.

L. PAUL

INFORMAŢII

x In urma consultului de Duminecă, medicii au prescris Regelui odihnă cât mai deplină. Pentru aceasta, audienţele miniştrilor la Rege au fost suspendate până la noi dispoziţiuni.

x Prin noua lege a recrutării, ce va fi depusă în actuala sesiune parlamentară, nu se va reduce termenul servicitului militar.

Este vorba să se introducă serviciul de 2 ani şi pentru tinerii cari erau recrutaţi până acum în baza art. 52 şi 53 din actuala lege a recrutării, cu excepţia unor şcoale speciale.

Piaţa Valutară

Leul la Paris a cotat ieri 16,80; la Zurich 2,85

Devizele în Capitală au notat: Francul francez 6; francul belgian 5; francul elveţian 34,85; lira engleză 878; dolarul 180; lira italiană 7,40; coroana cehă 5.35; Rentenmark 42,90.

x Consiliul directorilor din ministerul instrucţiunii a hotărât împărţirea în două a direcţiei I: una pentru învăţământul primar şi alta pentru învăţământul normal.

x **Terente în Turcia.**— Părinţii banditului Terente din Carcaliu au primit o scrisoare de la fiul lor, care le comunică plecarea lui din Bulgaria spre Turcia.

x *Congres studenţesc.*—Se anunţă că în zilele de 29, 30 Noembrie şi 1 Decembrie v. avea loc un mare congres studenţesc la Iaşi.

După Te-Deum-ul care se va oficia la Mitropolie se va ţine o şedinţă festivă în Aula Universităţei.

x Consiliul de Război pronunţându-se ieri în procesul privitor pe plutonierul Lupaşcu din reg. 37 Infanterie l-a condamnat la 3 ani închisoare pentru luare de mită.

x *In jurul accidentului de la fabrica de spirt Nicolina.*—In legătură cu accidentul mortal al lucrătorului Al. Moroşanu de la fabrica de spirt Nicolina poliţia a deschis o anchetă pentru a stabili cauzele pentru care Direcţia fabricei n'a anunţat la timp autorităţilor accidentul fatal.

De notat că Direcţia fabricei dă ca dispăruţi pe cei trei lucrători care au dat din primul moment ajutoarele necesare lucrătorului.

Nu s'a putut stabili dacă lucrătorul a fost scos viu din bazin, ori mort.

x Azi tribunalul urmează să se pronunţe asupra mandatului de arestare emis de cab. III instrucţie contra vatmanului Gh. Nastase care a izbit cu vagonul şi a ucis pe nefericita bătrână Vasilichia Iliescu.

x *Se aduce la cunoştinţa publică că Dispensarul Circ. III oraşul Iaşi şi locuinţa d-lui dr. Iamandi medicul Circ. III, s'a mutat din Str. Universităţei 20 bis în* **Str. Gheorghe Enescu** *(foastă Vovidenie) No. 3.*

x Parchetul local, a dat eri în judecată pe d-nii Iulian Iarint Caminschi, Polidor şi Alexandru Tudoran, Munteanu Aurel, Leon Stein şi Strul Michel, pentru loviri reciproce la bodega Stein din str. Cuza-Vodă.

AVOCAT
Henry Neiger
Bucureşti
Str. Emancipată No. 22
(colţ cu Bulev. Maria 29 bis)

Cartonage
pentru orice fel de industrii: produse alimentare, chimice, cofetării, farmacii, mode, tricotaje, încălţăminte, parfumerii, fabrici de săpun, etc.
execută prompt, conştiincios şi cu preţuri convenabile. — Cereţi oferte
Fabrica SIMON GOLDŞTEIN
Iaşi, stu. Gh. Mârzescu 22

Numai ou 150 lei
se execută în mod ireproşabil **orice ramă** culoarea mobilei mărime naturală: în mahon, frasin, nuc, aurit, metal etc.
Asortiment bogat 120 modele, numai la
Israel Bergher S-sor
str. Anastasie Panu 50

DOCTOR
Tr. Mihailescu
asistent universitar
chirurg secundar gynecolog la spit. Maternitatea
BOLI DE FEMEI, GENITO-URINARE-SIFILIS
Str. Lăpuşneanu No. 18, etaj
Telefon No. 164
Consult. 1—3

Cabinetul Medical
al D-lor *doctori N. Alexandrescu şi A. Stocker.*
pentru boli interne, venerice şi sifilis
S'A MUTAT
în *Str. Dancu No. 7*, vis-a-vis de Uzina Teatrului Naţional, lângă Maternitate.
Consultaţii: 4—8 p. m.

DOCTORUL
IOSIF SMILOVICI
anunţă că
S'A MUTAT
în casa *Dr. Blumenfeld* din **str. George Enescu 11**
(foastă Vovidenie)
şi consultă:
în zilele de lucru de la 4—6
iar *Duminica* 9—10 dim.

Insemnări originale la faţa locului

despre vizita Reginei Maria la Washington

(Continuare din pag. I-a)

ai reginei şi cu cel al preşedintelui Coolidge.

La stânga preşedintelui era Principesa Ileana — în crep de China albastru, presărat cu pietre de Rin. D-nul Mellon, ministrul de Finanţe, a condus pe Principesă la masă şi s'a aşezat la stânga dânsei.

După regula de la Casa Albă, preşedintele a fost servit întâi. La urmă vasele au fost trecute de feciorii de masă de la stânga la dreapta, în ordinea obicinuită.

Când preşedintele a condus pe Regină la scaunul de la masă, ambii au ocupat locurile de odată.

Masa, aranjată'n „Camera Statului", era încărcată cu cele mai fine vase de porţelan şi de aur cari se găsesc la Casa Albă. In mijlocul mesei erau roze şi delfine, aşezate cu măestrie pe oglinzi cu mărginile aurite. La fiecare capăt al mesei erau scumpi şi minunaţi struguri de seră, aşezaţi în etajere de aur înalte.

Regina şi oficialitatea americană s'au despărţit la ora 1o, după o scurtă întreţinere în camera de Est.

Joi preşedintele şi regina se urmaseră unul pe altul prin capitală, o serie de complimente ce le recomandă regulile de etichetă numai la vizitele capetelor încoronate.

Activitatea aceasta a cerut câteva iuţi schimbări de costume, în care regina a dovedit o abilitate mai mare ca a actoriior cari şi schimbă costumul pentru diferitele scene în cari trebuie s'apară.

Innapoindu se la 2.47 la Legaţie de la Mont Vernon, regina s'a îmbrăcat pentru vizita formală pe care trebuia s'o facă la Casa Albă.

Majestatea a fost primită la ora 4 'n Camera Albastră, sub un mare candelabru.

Trebuie să fi fost o întâlnire curioasă, nu fără dramaei particulară, aceia a unui fiu de fermier, scurt la statură şi gros — care e preşedintele Statelor Unite, — şi între manierata dar neconvenţionala fiică a unui duce, care e Regina Maria.

Preşedintele Coolidge, rezervat şi tăcut în toate ocaziunile formale, stătea lângă soţia sa. Ambii s'au înclinat în faţa reginei şi i-au strâns mâna,—fără să i-o sărute.

La câteva minute după ce automobilul regal plecase cu regina la Legaţie, automobilul preşedinţial pornea de la scară cu preşedintele şi cu d-na Coolidge, pentru a întoarce vizita reginei.

La 14 minute după ce preşedintele şi d-na Cooldge intraseră la Legaţie, automobilul a tras din nou la scară ca să-i ia. Plecând, au fost salutaţi de Regina Maria, Prinţul Nicolae şi de Principesa Ileana încă odată din balconul Legaţiei, când mulţimea din stradă a izbucnit în urale şi aplause.

Ochii tuturor erau aţintiţi la femeea puţin palidă, îmbrăcată în rochie verde şi având trei şiruri de perle la gât, cercei cu perle în urechi şi părul auriu retezat şi despărţit frumos în două, care zâmbea mulţimei şi saluta mişcând mâna, ca-n America.

La trei ore după aceea Regina şi copii săi erau la Casa Albă pentru cina oficială. In timpul acesta s'au schimbat costumele de mai multe ori.

Această cină de gală a fost climaxul vizitei regale, cină la care au luat parte notabilităţile Washingtonului şi diplomaţii străini, cu obicinuitul grup de ataşaţi şi adjutanţi.

Ziua aceea a fost o zi de continuă încordare pentru regină, dar cu toate acestea pe faţa-i vecinic zâmbitoare nu s'a văzut decât înainte de masă o uşoară umbră de oboseală.

Pe durata întregei zile Regina a dovedit că este de o eleganţă superioară'n toate gesturile şi'n toţi paşii pe cari-i făcea. La fiecare pas primea demonstraţiile graţios, zâmbind şi înclinându se.

O mulţime de fotografi o încunjurau la cimitirul Arlington, când a depus o cunună de flori pe mormântul eroului necunoscut al Americei.

Din cimitirul Arlington a pornit o mulţime de automobile în urma celui în care ieşea regina, pe când o baterie de tunuri a tras douăzeci şi unu de focuri — salutul preşedintelui către [illegible]

BIBLIOTECA UNIVERSITĂȚII IAȘI

ANUL XXIII No. 5846

3 LEI EXEMPLARUL

VINERI 19 NOEMBRIE 1926

ABONAMENTE

Lei 1000 . . . pe un an
„ 500 . . . „ 6 luni
„ 300 . . . „ 3 luni

Universității Loco

OPINIA

ZIAR POLITIC COTIDIAN

ANUNCIURI

se primesc la toate Agențiile de Publicitate și la Administrația ziarului Iași—Str. Gh. Mârzescu 17

IAȘUL NOSTRU

Iașul nostru face figura unui bătrân pretenţios.

Stă supărat într'un colţ şi priveşte cum se duc ultimele lui iluzii.

Are însă drept să fie supărat şi necăjit, când vede că în mare parte, pe umerii lui s'a înfăptuit unirea cea dintâi, când vede că abnegaţia de care a dat dovadă atunci şi repetatul său spirit de sacrificiu pentru binele ţării întregi, este astăzi nebăgat în samă.

Iaşul, după războiu, n'a mers mai bine ca înainte, ci tocmai din contra.

El are regretul de a vedea plecând parte dintre cei pe cari îi considera ca cei mai buni şi mai de valoare fii ai săi, — mulţi atraşi de mirajul Capitalei.

Acum în urmă, a rămas un fel de târg de provincie, neglijat de toţi în toate ocaziile. Personajiile importante, venite din alte ţări, nu ţin să-l vadă. Iată, de exemplu... că mareşalul Badoglio, care ne iubeşte mult ţara, n'a găsit de cât nouă minute de stat în gara Iaşi, deşi a rămas peste 10 zile în ţară. Şi câte alte însemnate personajii străine au văzut Iaşul din tren numai, de şi au trecut prin gara lui ?!

Dar ori ce ar fi, nouă ieşenilor, ni este drag oraşul nostru. Nu suntem dintre aceia, cari nu văd bine şi frumos de cât la alţii şi apreciază in rău tot ce e la dânsu.

Asta însă nu înseamnă că nu trebue să criticăm relele pe care le constatăm. Iaşul de pildă a căzut acum după războiu, cu deosebire sub raportul curăţeniei. Or fi şi alte oraşe murdare, dar noi credem că Iaşul nostru, dragul nostru Iaşu, e din cele mai murdare.

Cine o fi de vină pentru aceasta ?

Unii zic că oraşul n'are administraţie comunală potrivită împrejurărilor, alţii găsesc vină locuitorilor, sau întinderii prea mari a oraşului etc.

De bună seamă că cineva trebue să fie de vină. Dar cine ?

Să descoperim vina şi să reacţionăm,—aceasta ni este datoria.

V. I. RADU

ASPECTE

Amnistia care ne trebue..

Dela războiu au trecut zece ani încheiaţi. Şi totuşi durerile lui se prelungesc până astăzi în mii de bordee, în sute de închisori şi în fundul tuturor ocnelor.

Greşeli comise sub impulsiunea fricei de către sufletele slabe, alte greşeli făptuite graţie unei stări de excepţie în care se aflau aproape toţi soldaţii evrei, se ispăşesc astăzi, în lanţuri şi la tăiat sare.

Cine a avut prilejul să cunoască pe ce se bazează de cele mai multe ori o acuzare de dezertare la inamic, poate să-şi dea perfect seama că rolul principal îl joacă resentimentul de rassă, exagerat prin propaganda sedentarilor patriotarzi cari socoteau că astfel îşi fac şi ei datoria faţă de ţară.

După zece ani, încă sânt chemaţi sute de oameni să-şi lămurească împrejurările captivităţii ; va conveni oricine că memoria, mai ales la oameni simpli, nu poate păstra cu preciziune amănunte, ca de pildă : ora exactă a luptei, cine era în dreapta sau în stânga, cum îl chema pe cutare caporal sau dacă locul unde a căzut prizonier era situat la cotitura unui drum ori pe culmea unui deal..

Şi totuşi procese nouă apar în fiecare zi, nenumăraţi oameni iau drumul ocnelor acuma pentruca, după zece ani, să înceapă executarea osândi pentru fapte cari după elementarele principii de drept ar trebui să beneficieze de prescripţie, dacă guvernele cari s'au succedat până acum şi cel actual n'au înţeles că ar fi vremea să acorde cea mai largă amnistie.

Dar guvernele probabil n'au grija mulţimilor necăjite ; pe dânsele le interesează indeosebi soarta comparşilor întru politicianism, a tovarăşilor cu cari—împotriva mulţimei — au reuşit să se cramponeze de putere.

Aşa se explică de ce, pe când la toate consiliile de războiu continuă instruirea faptelor grefate pe starea de războiu de acum zece ani, uitate şi ertate de conştiinţa unanimă, dar nesancţionate de amnistia oficială, guvernul actual s'a grăbit să lichideze prin amnistie toate ticăloşiile, delictele şi crimele de drept comun pe cari — printr'o curioasă interpretare — le-a calificat simple delicte electorale.

Furtul urmelor, lovirile grave, asasinatele de la Ruşi-Hunedoara şi de la Alejd, violările de domiciliu, sechestrările de persoane, după concepţia juridică averescană sânt delicte electorale.

Pentru ştergerea ruşinei acesteia, cel mai elementar simţ de dreptate cere o compensaţie : amnistia faptelor în legătură cu războiul. Astfel va avea prilej şi guvernul să beneficieze poate şi el de amnistia pe care poporul, bun şi recunoscător, o va întinde şi peste ultima lui greşală.

G. SPINA

Actualităţi politice

Ilegalitatea inutilă

Actuala sesiune parlamentară se desfăşoară, la Cameră şi Senat, sub conducerea vechilor birouri din precedenta sesiune extraordinară. Aşa a voit guvernul, în contradicţie cu textul categoric al Constituţiei şi în ciuda protestului tuturor partidelor de opoziţie (inclusiv liberali).

Pentru ce a voit guvernul această ilegalitate ?

Ca să nu piardă timp cu alegerea birourilor ? Dar s'a pierdut timp mai mult, cu discutarea cazului.

Ca să se evite surpriza de a fi alese alte persoane decât voeşte guvernul ? Intr'adevăr, puteau fi curente diferite în sînul majorităţii. Dar nu încape îndoială că un ordin hotărât al generalului Averescu impunea orşice.

Atunci, pentruce ilegalitatea inutilă ?—inutilă din orce punct de vedere.

Probabil, din simplu spirit de ilegalitate (un fel de artă pentru artă); şi ca dovadă că, sub regimul averescan, garanţia legei dispare cu desăvârşire.

Patriarhul şi d. Petrovici

Incordarea dintre Sf. Sinod şi d. ministru Petrovici, se menţine faţă.

I. P. S. S. Patriarhul Miron a protestat, în şedinţa de Marţi a Sinodului, contra chipului cum se alcătueşte noua lege a învăţământului secundar. Şi pentru a se face mai bine înţeles, Patriarhul a adus elogii... d-lui dr. Angelescu, fostul ministru al instrucţiei.

Opera de învrăjbire

Agitaţia spiritelor sporeşte în toată Bucovina. Ziarele cernăuţene arată că elementele antisemite se infiltrează metodic în sate. Atitudinea echivocă a guvernanţilor ajută la creşterea agitaţiei.

Dar chestiunea este, ce face opoziţia naţional-ţărănistă ? De ce nu-şi intensifică cantactul cu masele populare.

Sau crede că e destul a redacta comunicate la Bucureşti?!

X.

O carieră de piatră

s'a prăbuşit în Basarabia

In Mileşti (jud. Lăpuşna) se află o mare carieră de piatră, proprietatea Statului. Extracţia se face în neregulă, fiecare sătean plătind piatra pe care şi-o scoate singur.

Acum câteva zile, s'au produs adânci crăpături la mai multe brube. S'au ordonat măsuri de prevedere, care însă n'au fost respectate şi extracţia a continuat.

Intr'o Duminecă, cea mai mare parte din carieră s'a prăbuşit, cu un mare zgomot. Noroc că nu se aflau oameni la lucru.

Lt. col. **Macia** şeful complotului catalan, adus la Paris, a fost confruntat cu Ricciotti Garibaldi. Apoi ambii au fost declaraţi arestaţi şi depuşi în închisoarea Santé.

PENTRU LUMINAREA SATELOR

CÂTEVA PROPUNERI JUDICIOASE

Intr'o recentă şedinţă a Consiliului judeţean, Păr. *Protoereu Niculea* a făcut unele propuneri în legătură cu rolul bisericei şi şcoalei în opera de luminare a satelor, — propuneri care fiind înfăptuite, ar contribui în largă măsură la trezirea unei vieţi de morală şi la redeşteptarea conştiinţei maselor populare.

Părintele Niculea a cerut să se înscrie în bugetul jud. Iaşi un fond cu care să se poată :

1) Infiinţa în întreg judeţul 5 mari biblioteci populare (in fie care plasă câte una) bine organizaţi şi înzestrate cu toate cărţile care pot folosi sătenilor.

2) Să se susţie tipărirea unei foi culturale populare pentru satele judeţului, în care să se dea sfaturi şi îndrumări morale, igenice, medicale, economice, agricole, administrative şi tot ce priveşte buna gospodărie a judeţului, fără a se amesteca chestiunile politice, care atât de mult au învrăjbit satele.

3) Să se organizeze la sate cât mai des şezători culturale cu diferite producţii, la care e bine să se întrebuinţeze şi un cinematograf ambulant, cu filme educative, aşa cum se procedează şi în alte ţări.

Consiliul judeţean a luat act de aceste propuneri ale Păr. Protoereu Niculea făgăduind că va da tot concursul. Dar ar fi de dorit să nu se opreaască la făgăduieli (cum se întâmplă de obicei la noi), ci să îndeplinească efectiv o operă de luminare şi moralizare a judeţului Iaşi, ca o cinstire pentru bătrânul nostru oraş cultural care a fost socotit până acum un far al neamului.

REP.

Exantematic la Hârlău

Direcţia regiunei sanitare a fost înştiinţată că la Hârlău s'a înregistrat un caz de tifos exantematic.

S'au luat toate măsurile sanitare necesare.

In Iaşul de altă dată [1]

Coana Veta-- Atena Georgescu

de R. SUŢU

Atena Georgescu, sau „Coana Veta", cum ştiam noi că i se mai spune, era dintre artistele teatrului Naţional din Iaşi, cari şi'a atras numai dragoste şi simpatie din partea publicului ieşan. In comediile de salon, ca şi în cele mai zguduitoare drame, Atena Georgescu provoca în jurul ei numai simpatie. In *Cele două orfeline*, care prin tradiţie se joacă la Iaşi în zilele de Crăciun, rolul văduvei Frochard era jucat numai de dânsa. Şi'l juca atât de bine încât par'că, nouă celor din sală, ne părea rău că Atena Georgescu, acolo pe scenă, îşi juca atât de bine rolul. Am fi dorit par că să mai... greşască, să fie o Frochard mai bună ceva, să nu chinuiască pe biata fată oarbă, orfană... Dar, Atena Georgescu era ea, artista desăvârşită, înţelegătoare a dramelor şi comediilor pe care le juca.

A lăsat un nume mare, după dânsa, numele ei de artistă ieşană, din Iaşul mai de demult.

De câte ori juca într'o piesă Atena Georgescu, de câte ori numele ei figura pe afiş, eram încredinţaţi că spectacolul va reuşi.

I se spunea *Coana Veta*, din cauza rolului care l'a jucat în „Noaptea Furtunoasă" de Caragiale şi în care excela. Actorii şi co'egii ei, îi mai spuneau şi *Fifiţa*. Era una din cele mai bune camarade, cu un caracter admirabil şi gata în totdeauna să dea ajutor elementelor tinere din teatru, să se ridice.

In tinereţă, a jucat cu Pascaly, cu Demedriad senior şi cu alţi artişti, dispăruţi şi ei astăzi.

In teatrul de la Copou, de câte ori a jucat, numai succese a avut. In toate piesele lui Caragiali, a excelat, ca şi în *Căsnicia* de Ursachi, în baba sgârcită din *Crimă şi Pedeapsă* şi în piesele lui Molière : *Doctorul fără voe* etc. Ma în toate piesele în care juca, avea rol de soacră. Partener îi era Miţu Arceleanu, un neîntrecut artist şi un foarte iubit ieşan.

Marea artistă Aristizza Romanescu, în amintirile ei „30 de ani", vorbeşte despre marele proect care-l ispitise pe Grigore Manolescu ani de zile, acela de a juca la Viena în româneşte. Trupa ajunsă la Viena, a jucat la Karlteater „Hamlet", „Mândrie şi Amor", „Nervii" şi „Romeo şi Julieta". Dar aşa a mers de bine, înât artiştii noştri n'aveau nici cu ce se'ntoarce îndărăt în ţară. Şi când cu chiu cu vai s'au înapoiat, au început să joace — într'o vacanţă mare de vară, când la Brăila, când la Galaţi, fără câştig, cu deficite mari, cu necazuri şi desamăgiri.

In jurul Aristizzei Romanescu şi a lui Grigori Manolescu — cei doi mari artişti de pe vremuri — se strânseseră artiştii ieşeni : Const. Ionescu, Atena Georgescu, C. Momuleanu, dispăruţi şi ei şi Vlad Cozmeschi,

1) Din partea doua care va apare.

(Continuarea în pag. IV-a)

Arhiducele Albrecht de Habsburgh despre care se spune că va fi ales Rege al Ungariei şi că se va căsători cu prinţesa Ileana a României. (Vezi amănunte în pag. III).

Liga Naţiunilor pregăteşte

o reformă a calendarului

La Societatea Naţiunilor funcţionează o comisiune însărcinată cu reforma calendarului. Din comisiune fac parte reprezintanţi ai Vaticanului, ai patriarhului din Constantinopol, ai bisericei anglicane şi câţiva astronomi.

S'au prezintat 180 planuri de reformare a calendarului, dintre care 33 trimise din Franţa, 27 din Statele-Unite, 24 din Germania şi 5 din Anglia.

Din toate aceste planuri, comisiunea a reţinut numai două. In cel dintâi, anul este împărţit în 4 trimestre egale, compuse fiecare din două luni a câte 30 zile şi o lună de 31 zile. Ziua 365-a (şi a 366-a în anii bisecţi) rămâne fără dată, ca o serbătoare la finele anului.

In al doilea plan, anul este împărţit în 13 luni decâte 28 zile (patru săptămâni), şi în plus o zi fără dată. Impărţirea tradiţională în trimestre şi semestre este suprimată.

Urmează a se adopta unul din aceste sisteme. Iar în ce priveşte Paştele, comisiunea propune să devie o sărbătoare fixă în Dumineca ce urmează imediat celei de a doua Sâmbete din April.

Cutremur şi holeră

în Caucaz

Un nou cutremur de pământ s'a produs în Caucaz. De data aceasta au fost prăbuşite şi celelalte case din Leninakhan, care scăpaseră din cutremurul de acum două săptămâni.

Printre populaţia rămasă fără adăpost, a izbucnit epidemia de holeră.

Sunt numeroase victime.

Din toată lumea

Italienii construesc şosele strategice. — Armata italiană construeşte o importantă şosea strategică peste muntele San Giacomo spre valea Tessin (aproape de masivul Saint-Gothard) la graniţa Elveţiei.

Faptul produce îngrijorare în cercurile militare elveţiene, de oarece această şosea ar permite orce surprize, şi ar pune pe elveţieni în imposibilitate să se apere de o eventuală invazie.

*

Titluri şi decoraţii.— Guvernul german pregăteşte un proect prin care se creiază titluri şi decoraţii republicane. Totodată, cetăţenii germani vor putea căpăta autorizaţia să poarte decoraţii străine.

*

Electrificarea Angliei.— Din Londra se anunţă că parlamentul a votat proectul pentru electrificarea Angliei întregi.

*

Urme străvechi. — Lângă Plymouth (Anglia) s'au găsi oase de pterodactili, — reptile zburătoare care au trăit acum 4 milioane de ani.

*

Consorţiu cinematografic. — Englezii au hotărât să crează un mare consorţiu cinematografic, cu concursul guvernului englez şi al tuturor Dominionurilor britanice. Societatea cinematografică se va stabili în in Australia, şi va avea de scop să concureze filmele americane care, în ultimul timp, au invadat lumea.

In pag. III-a

Ultima Oră

CRONICA DRAMATICĂ

de WRATISLAVIUS

TEATRUL NAŢIONAL „MEDEEA" (LEGOUVE)

cu AGATHA BÂRSESCU

Cu prilejul reluării tragediei lui *Legouvé* în care marea noastră protagonistă *Agatha Bârsescu* are o inimitabilă creaţiune, am făcut o sumă de constatări dintre care unele trebuesc amintite. In primul rând însăşi reluarea *Medeei*.

Când acum trei ani (exact !) a reapărut pe scena românească *Agatha Bârsescu*, între alte observaţiuni atunci notate, menţionasem şi faptul că *genul tragediei dispare*. Arătasem pe larg cauzele. E inutil deci să revenim.

In decursul acestor trei ani, s'a petrecut însă un fenomen extrem de interesant.

O personalitate artistică de covârşitoare proeminenţă, devine concetăţeana noastră. *Agatha Bârsescu* se stabileşte la Iaşi şi primeşte sarcina nobilă de a dăscăli, de a şlefui tinerele vlăstare, care se dedau artei teatrului. Şi azistăm la o minune. După 2 luni de ucenicie, învăţăceii se prezintă cu fragmente din repertorul maestrei—deci din repertorul *tragediei*.

Redau—aceşti ucenici, fragmentele cu atâta putere de convingere, că întreg auditorul numeros e mişcat, e câştigat. Aşa fel că la un moment dat se simte nevoia *reluării unei întregi* lucrări din reportul Agatei Bârsescu.

Se joaca din nou—după trei ani, *Medeea*, tragedia cu care îşi făcuse reintrarea în ţară marea noastră tragediană.

Aici am ţinut să ajung. Să arăt ce este în stare să facă o personalitate de talia şi valoarea artistică a *Agathei Bârsescu*. Nu numai că a oprit un gen de teatru de la dispariţie, nu numai că a parvenit într'un timp scurt să facă pe elevi *să creadă* în operele de artă care *impun* cultul cuvântului înobilat de h ina versului, dar să reînvie întreg genul şi în gustul publicului actual.

In acest period, am văzut alături de reluarea de Marţi seara *Messalina* şi *Maria Stuart*, *Sapho* şi *Phedra*. De lucrările din teatrul modern nu pomenim.

Din nou ne-a zguduit interpretarea inimitabilă şi din nou am auzit uimiţi acel glas rarisim de o bogăţie de game şi culori—care rămâne o tainâ a *Agathei Bârsescu*.

(Continuarea în pag. IV a)

Lei 4 Litrul Petrol Lampant Rafinat

● din cea mai bună calitate se vinde la Prăvălia Societăţei

„DISTRIBUŢIA" de PETROL din Iaşi PAŢA HALEI

lângă magazinele de olării

Doriţi economie şi lumină bună?

Cereţi la preschimbare

TUNGSRAM

„INLESNIREA"

VINDE TOATE IN RATE LUNARE

Iaşi, Ştefan cel Mare 11, Tel. 362

Porumb defect

cumpără orice cantitate

FABRICA DE SPIRT „NICOLINA"

Strada Crucei 48, IAŞI

S'a pus în vânzare **BORHOT** calitate bună, pentru îngrăşat vite

Atelierul de Croitorie de damă

Ana Şerman

str. Sft. Andrei 53

lucrează tailleuri, rochii, mantale, cu preţurile cele mai reduse.

Geamuri albe, simple, colorate, ornamentate, riglate; orice grosime şi calitate, cu preţurile fabricei; deasemenea diamante pentru tăiat geamuri numai la

Primul Depozit de geamuri şi oglinzi

Israel Bergher S-sor

str. Anastasie Panu 50

Casă fondată la 1876

Lei 125 Kilogramul

Lână Lae

ca în toţi anii, spălată şi scărmânată

la „Cămila"

str. Anastasie Panu 47

Magazin cu lacuri, văpsele şi uleiuri.

DOCTORUL

R. DAMSKER

Str. Cizmăriei No. 17

(PIAŢA HALEI)

Consultă zilnic între orele 8—11 a. m. şi 2—5 p. m.

pentru **Boli Interne**

Sifilis şi **Genito-Urinare**

Elevi la învăţătura tipografiei se caută la Tipografia H. **Goldner.**

Cartonage

pentru orice fel de industrii: produse alimentare, chimice, cofetării, farmacii, mode, tricotaje, încălţăminte, parfumerii, fabrici de săpun, etc.

execută prompt, conştiincios şi cu preţuri convenabile. — Cereţi oferte

Fabrica SIMON GOLDŞTEIN

Iaşi, str. Gh. Mârzescu 22

SOBE DE TERACOTA

MATERIAL SUPER OR DIN RENUMITELE FABRICI

H. TRICHTER

execută stilurile cele mai moderne recunoscuta Firmă

Ioan Zlatovici

Iaşi, str. Muzelor 2

Se angajează lucrări pentru provincie cu preţuri de reclamă

Deviza noastră este: muncă şi cinste.

Dr. Jacques Goldner

Şef de lucrări la Facultatea de Medicină

Boli interne, Boli de copii

Iaşi, — strada Mârzescu 17

cons. 2—4 p. m.

Dr. Albert Ficler

Specializat în clinicele şi spitalele din *Berlin, Leipzig* şi *Frankfurt etc.* în boli de:

Stomac, Intestine şi **Ficat**

Boli de Nutriţie:

DIABET, (tratament cu *Insulin*) GUTA, ARTERIOSCLEROZA, etc.

ELECTRO-TERAPIE

Cons.: 9—11 şi 3—6.

Iaşi, Str. Lăpuşneanu 27

SFATUL NEGUSTORESC IAŞI

Înştiinţare

Se aduce la cunoştinţa d-lor membri ai Sfatului Negustoresc Iaşi, că sălile acestui Sfat sunt deschise în tot timpul zilei până la ora 9 seara unde îi stă la dispoziţie biblioteca Sfatului compusă din lucrări economice, de statistică, anuare, reviste, iare din ţară şi străinătate, etc. etc.

Totodată reaminteşte d-lor membri că Serviciul Contencios al Sfatului Negustoresc din Iaşi funcţionează cu regularitate, zilnic între orele 8—9 dimineaţa şi 6—8 după amază, la care se pot adresa chiar la sediul Sfatului şi unde pot lua informaţiuni şi consultaţiuni relative la diverse chestiuni juridice ce îi interesează.

COMITETUL

„Ajutorul Nostru" către comercianţi

In vederea scutirei de impozite, chirii şi cheltueli enorme din ziua de azi, Biroul de Comision „Ajutorul Nostru" str. Cuza Vodă No. 71 a luat asupra şi obligaţiune de a desface de desface în mod rapid tot soiul de mărfuri ce-i se depune de comercianţii locali.

Comisionul îl reţine numai după efectuarea vânzărei.

Acordă imediat avansuri de 50—60 la sută asupra mărfurilor depuse în comision.

LECŢII de dactilografie

se predă foarte repede şi cu preţ extrem de redus în strada Cuza-Vodă No. 71, vis-a-vis de Banca Moldova.

Se primesc acte de copiat.

FUNCŢIONARĂ cunoscând limbele franceză şi engleză, posedând cunoştinţe de contabilitate, maşină de scris şi orice operaţiuni de birou, caută post. A se adresa la ziar.

CAUT dădacă sănătoasă la copil de 2 ani.

A se adresa str. Rosetti 8.

ELEV CL. IV, doreşte orice servici, fiind liber în fiecare zi până la ora 12.

Oferte la ziar.

CABINETUL DENTAR

F. Friedman-Dascăl

Fost Şef serv. Dentistic spit. Militar

str. Cuza-Vodă 42

vis-a-vis de Camera de Comerţ

Execută lucrările cele mai moderne.

Consult. 9—12 a. m. 3—7 p. m.

Pentru militari, funcţionari, elev preţuri moderate.

NEGUSTORII IEŞENI ŞI PLATA IMPOZITELOR

Reapariţia toboşarilor.— Panica printre comercianţi.— O delegaţie la administratorul financiar.— Cum se vor plăti impozitele

Negustorii ieşeni au trăit ieri câteva ore de panică.

Apăruseră toboşarii, vestiţii toboşari dinainte de războiu. Ei au „vizitat" pe mari comercianţi de pe străzile I. C. Brătianu, C. Negri, Ştefan cel Mare, care erau în urmă cu plata impozitelor.

Bineînţeles că negustorii au început imediat să se agite şi să se consfătuiască, căci nu puteau suferi ruşinea de a li se bate darabana în faţa magazinului.

*

O parte din negustori s'a dus la Camera de Comerţ unde au arătat cele întâmplate.

S'a format o delegaţie compusă din d-nii Leon Reischer, vice preşedintele Camerei de Comerţ, George Chiuca, V. Vineş, Solomon Moscovici, I. Margulies şi I. Zmfir.

Delegaţia s'a prezentat d-lui Iancu Chirilă, administratorul financiar.

D. Leon Reischer a arătat greaua situaţie a comercianţilor ieşeni faţă de impozitele atât de mari, fixate nedrept de comisiunea de impunere. D-sa a mai cerut să se evite spectacolul de eri, ca toboşarii să bată la uşa prăvăliilor şi deci să se acorde negustorilor o păsuire pentru plata impozitelor.

*

D. Chirilă luând în seamă cererea negustorilor, s'a consfătuit cu cei câţiva delegaţi asupra modului de repartizare a plăţii impozitelor.

Pentru a se uşura întru câtva situaţia jalnică la care erau supuşi cei rămaşi în urmă cu plata impozitelor s'a hotărât:

O treime din impozitele pe anul curent să fie achitate de negustori de bună voie până la 25 Noembrie.

A doua treime să fie achitată până la 8 Decembrie; iar ultima până la 16 Decembrie.

Comercianţii vor trebui să se prezinte singuri la percepţii, în termenul fixat mai sus, pentru achitarea sumilor datorate, cunoscând că în caz când o singură rată nu va fi achitată la timp, Administraţia financiară e în drept a cere imediat plata întregei datorii, iar toboşarii vor apare din nou la uşa prăvăliilor.

Tribunalul de Neamţ

a acordat moratoriu fabricei Negueşti

Corespondentul nostru din Piatra Neamţ, ne comunică că Societatea pe acţiuni fabrica de sticlă „Negueşti", a cerut Tribunalului de Neamţ, acordarea unui moratoriu pe 6 luni.

Pasivul fabricei s'ar ridica la 12 milioane lei, iar activul, cuprinzând instalaţiile, clădirea, domeniul şi marfa gata, trece de 20 milioane.

Tribunalul a acordat moratoriul.

DOCTORUL

IOSIF SMILOVICI

anunţă că

S'A MUTAT

în casa *Dr. Blumenfeld* din **str. George Enescu 11**

(foastă Vovidenie)

şi consultă:

în zilele de lucru de la **4—6**

iar *Duminica* **9—10** dim.

Cabinetul Dentar

S. SIROTA GROSU

Strada Anastasie Panu No. 17

(Piaţa Halei).

Execută lucrări în platină, aur şi cauciuc, dinţi albi fără placă, extracţiuni şi plombe fără durere

Consult. dela 10 dim. până la 7 seara

PREŢURI REDUSE

Pentru săraci gratis zilnic

DOCTOR

L. HEITEL

MAMOŞ

De la clinicile din Berlin, Viena Frankfurt

Boli de femei şi naşteri

Str. Săulescu 2 (alături de Biserica Talparari)

Consultaţiuni 3—6 p. m.

Pentru săraci gratis zilnic.

Cabinetul Medical

al D-lor *doctori N. Alexandrescu şi A. Stocker.*

pentru boli interne, venerice şi sifilis

S'A MUTAT

în *Str. Dancu No. 7*, vis-a-vis de Uzina Teatrului Naţional, lângă Maternitate.

Consultaţii: 4—8 p. m.

DOCTOR IN MEDICINĂ

M. WECHSLER

Specializat în Franţa în

ARTA DENTARĂ

Boli de gură şi de dinţi

Consult. 9-12 şi 2-7 p. m.

IAŞI, Str. Ştefan cel Mare 13

Casele Leon Mayer

POMADA CADUM liniştește și vindecă orice inflamație a pielei.

Îmbunătăţiri edilitare pentru Iaşi

Alcătuirea bugetului primăriei

Aseară s'a întrunit delegaţia permanentă sub preşedinţia d-lui primar Petrea.

S'a continuat alcătuirea bugetului primăriei pe 1927.

*

Luându-se în discuţie chestia reorganizării serviciului de ridicare a gunoaielor, s'a alocat în buget în acest scop suma de un milion lei.

Mai întâiu se vor cumpăra încă două camioane.

Totodată se va reface şi garajul de automobile de la Socola. Se va înzestra şi atelierul cu uneltele ce lipsesc.

*

Dar tot în legătură cu reorganizarea serviciului de ridicare a gunoaelor, primăria a primit şi o ofertă pentru concesioare.

Membrii delegaţiei permanente şi primarul au opinat pentru concesionare.

Chestia va fi pusă în Consiliul Municipal.

*

S'a mai alocat apoi în viitorul buget şi suma de un milion lei pentru grădinele comunale.

Se vor planta terenurile din proprietatea comunei, şi se vor face şi două noi alei.

*

In acelaş timp delegaţia permanentă a recunoscut şi laşul are nevoie de vespasiane.

S'a trecut în buget şi suma necesară instalărei câtorva vespasiane în centrele principale din oraş.

REP.

x **Pensionarii Primăriei.**- Se ştie că delegaţia permanentă a muncipiului, a convenit ca pe ziua de 1 Ianuarie 1927 să se scoată la pensiune un număr de 23 funcţionari cari au atins limita de vrâstă.

Unii dintre cei vizaţi, intenţionează să adreseze o întâmpinare rugând, ca scoaterea lor la pensie, să se facă pe ziua de 1 Aprilie.

Accident la Abator

Un militar curentat

Un accident s'a întâmplat la Abator în str. Salhana, în dreptul abatorului s'a rupt sârma tramvaiului şi a căzut la pământ. Din nefericire tocmai se afla acolo, sergentul Alexandrescu dela grupul de aviaţie. Sârma căzând peste el militarul a fost curentat şi s'a ales cu grave leziuni. Rănitul a fost dus la infirmeria grupului de aviaţie unde i s'au dat ajutoarele necesare.

DIN UNGHENI

Ungheni. *Bal Mascat.* — In sala cinematografului „Infrăţirea" din localitate a avut loc un frumos bal mascat, organizat de căminul cultural de sub conducerea D-lor Inginer Minhevici şi Dr. Tudora.

Preţiosul concurs cu organizarea acestui bal a fost dat şi de Doamnele din elita Unghenilor.

Vasta sală a cinematografului a fost artistic impodobită cu covoare şi tricolorul naţional, iar orchestra din Sculeni de sub conducerea d-lui Ghermanschii distrat publicul.

Costumul premiat de public a fost „Drăcuşorul" purtat de D-ra Pondianer din Iaşi, care a primit un frumos cadou.

Aceiaş D-ră a fost aleasă şi Regina balului.

S'a realizat un frumos bineficiu, care după propunerea d-lui prefect Axinte, va destinat pentru ridicarea unui monument al „Unirei" în localitate.

Cu această ocazie d. prefect a donat suma de 5000 lei.

Printre persoanele prezente remarcăm pe d-na şi d. Axinte prefectul judeţului, d. Kaţichi, primul procuror al Tribunalului Iaşi, d. jude Casetti, d. avocat Cerbu fost prim procuror, d. avocat Rang, fost prefect, d. Georgescu consilier agricol, Traţii Ionescu, avocaţi, d. inginer, şef al judeţului, d-ra Bueşila, avocat, domnul Stănescu, conferenţiar universitar, Directorul şcoalei de Horticultură din localitate, d-na şi dl. Stroici avocat, d-na şi d. Brătianu agronom, d-na şi d. Inginer Minchevici, d-na şi d. dr. Tudora, d. Stoica, Inginer, Inspectorul Secţiei L. 4 V. Lupu, d-na şi d. Gheilis, inginer, d na şi d. Sărăţeanu, inginer pensionar, d-na şi d. Arghir, controlor fiscal, Primarul Tg. Frumos, d. Solomon, Notar Public, d-na şi d. Apostolescu, Şeful Poliţiei locale, d-na şi d. Ionescu, comisar, d-na şi d. Nistor, comisar, d-na şi d. Racu, revizor şcolar, d. I. Nanu, ziarist, d. Stănescu inginer silvic, domnii C. Suceveanu, D. Ionescu, D. Vrânceanu, învăţători, Dl. Diriginte al of. P. T. T. cu D-na, D-na Gareaeva, D-na şi Dl. Trunov, Directorul şcoalei, D na şi Dl. Turtureanu, Dl. Barbuncă, Dl. Filipescu, fruntaşii orvei, Dl. Colman Vengher, I. Coifman Dl. Frenc, Dl. Rabinovici, Preşedintele societăţii „Makaby" Dl. Vacsman ajutor de Primar cu D-na, D-na Voldman, D-na şi Dl. Zolotarov, farmacist, D-rele Vengher, Zighelboim, etc. etc.

Cor.

INFORMAŢII

x Astăzi dimineaţă s'au prezentat la prefectura de Judeţ mai mulţi săteni, cu plângeri că n'au fost împroprietăriţi.

D. prefect lipsind din oraş, sătenii au fost primiţi de către d. consilier A. Bălăei, care le-a promis că li se vor satisface dorinţele.

x Membrii Societăţei de ajutor reciproc „Armonia" a funcţionarilor poliţieneşti şi de Siguranţă într'o adunare generală ţinută zilele acestea, au hotărât dispărţirea în două a Societăţei.

O parte pentru funcţionarii poliţieneşti administrativi şi alta pentru funcţionarii Siguranţei.

Ambele Societăţi, nu vor avea nimic comun între ele.

x FURT— Intre orele 6—8, în timp ce d. N. Cananău se afla în casă, necunoscuţi au pătruns în locuinţa din str. Corol, scotocind prin câteva odăi.

Hoţii au furat un mare număr de haine, cu care s'au făcut nevăzuţi.

ULTIMA ORA

Alexandru Constantinescu

Bucureşti 18.— In starea d-lui Al. Constantinescu a survenit eri după amează o înrăutăţire fatală. Bolnavul intrase în delir, iar la ora 5 îşi căpătase luciditatea. Atunci a cerut să fie adus I. P. S. S. Mitropolitul Balan al Ardealului.

Mitropolitul a venit şi a împărtăşit pe muribund. După câteva minute, acesta şi-a pierdut din nou conştiinţa şi n'a mai recăpătat-o.

Astăzi dimineaţă la ora 4 şi jumătate, Alexandru Constantinescu a încetat din viaţă.

I se vor face probabil funeralii naţionale.

*

N. R.— Alexandru Constantinescu s'a născut în Septembrie 1859, şi moare deci în etate de 67 de ani. Şi-a luat doctoratul în drept la Paris, începându-şi cariera de avocat în serviciul statului. In anul 1882 s'a înscris în partidul liberal şi a fost numit avocat al creditului funciar rural.

In parlament a intrat pentru prima oară în anul 1898, fiind ales senator de către colegiul II Putna.

La 1901 a fost ales deputat al colegiului II Ilfov si în acelaşi timp numit vice-preşedinte al comisiei interimare Bucureşti. De atunci şi până astăzi a fost ales în toate legislaturile parlamentare.

A fost numit ministru pentru întâia oară la 1 Noembrie 1909 ocupând departamentul agriculturei în guvernul prezidat de d. Ionel Brătianu.

Pentru a doua oară a fost numit ministru în 1914 la departamentul domeniilor, rămânând şi în guvernul naţional de la 1916 până la 1918.

Pentru a treia oară a fost numit ministru la 29 Noembrie 1918, la departamentul industriei.

In fine a fost numit ministru a patra oară la 19 Ianuar 1922, ocupînd departamentul agriculturii şi domeniilor până în 1926.

*

Alexandru Constantinescu era o inteligenţă vie, cu o admirabilă pregătire politică şi totdeauna gata a da soluţiunea justă. El era unul din cele mai principale elemente de conducere ale partidului liberal, întregind personalitatea fraţilor Brătianu şi ţinând cumpăna în chestiunile de program şi de tactică de guvernământ.

In situaţia dificilă de astăzi, experienţa şi pricepera lui Alexandru Constantinescu erau foarte utile ţării. Aşa că dispariţia lui Constantinescu e o mare pierdere nu numai pentru partidul liberal ci pentru ţara întreagă.

Proprietarii urbani
se roagă lui Dumnezeu

Bucureşti 18. — Ieri după amiază, la ora 3, câteva mii de proprietari urbani s'au dus la patriarhie şi au cerut să se oficieze o slujbă pentru izbânda cauzei proprietarilor.

In timpul slujbei, câteva doamne proprietărese au plâns la icoana Maicii Domnului.

Nenorocire de cale ferată în America

Londra 18.—Din Portland se află că expresul de Cincinati a izbit un autocamion şi s'a răsturnat. Au fost ucise 3 persoane, iar 6 rănite.

Venind în ajutor un vagon cu motor, din cauza vitezei a izbit trenul deraiat şi a ucis alte 5 persoane, mai rănind 19.

Camera franceză
votează din nou încredere în guvern

Paris 18.— In şedinţa de ieri a Camerei s'a discutat bugetul ministerului de agricultură şi s'au votat aproape toate articolele.

S'a propus un amendament pentru sporirea subvenţiei oficiilor agricole. D. Poincare a cerut respingerea amendamentului şi a pus chestia de încredere.

Amendamentul a fost respins cu 330 voturi contra 135.

MARE TRANSPORT DE BLANURI

a primit firma „ATLAS" Magazin de manufactură

Strada Ştefan cel Mare 3

dela renumita casă din LEIPZIG R. Finn—Brül 25

cu Sucursale: **CHIŞINĂU, str. Alexandru cel Bun 110 et. 2**
IAŞI, strada Ştefan cel Mare No. 3

Preţurile desfid orice concurenţă.

x **Consfătuirea pretorilor.** — Eri a avut loc la Prefectura de judeţ, o consfătuire administrativă a pretorilor din judeţul Iaşi, sub preşedenţia d-lui prefect Axinte.

S'a discutat despre organizarea administrativă a judeţului şi înfiinţarea plăşii basarabene Tg. Seuleni.

*

D. Axinte a dat o serie de ordine pretorilor asupra felului cum să se poarte cu populaţiunea; şi măsuri în contra celor care fac propagandă împotriva noului calendar.

x Astăzi au început cursurile şcoalei comerciale elementare şi superioare, instalate în noul local din str. Tăutu.

Inaugurarea va avea loc la începutul lunei Decembrie, în prezenţa d-lui ministru Petrovici.

x Doamna Elena Vrânceanu, face cunoscut rudelor, prietenelor şi colegilor, că împlinindu-se un an dela dureroasa moarte a fiicei sale, *artista Laura*, se va oficia parastasul la Cimitirul Eternitatea în ziua de 20 Noemvrie ora 2 după amiază.

x *Incendiu.* — Eri la amiază, a izbucnit un incendiu în str. Palat 68 la d. M. Goldenberg.

In lipsa acestuia de acasă au luat foc lucrurile din casă. Sărind vecinii aceştia au spart uşa şi cu ajutorul unei secţii de pompieri, au reuşit să localizeze incendiul.

Flacările au distrus tot mobilierul.

Focul a luat naştere din neglijenţa gospodarului, care plecând de acasă a lăsat foc în vatră. Un cărbune căzând la pământ, a aprins duşumeaua.

x *Şcoala primară „Trei Erarchi"*, datorită războiului declarat între Inspectoratul şcolar de Iaşi şi Direcţia Gală a învăţământului primar a rămas fără de învăţători. Celor ce funcţionau până acum cu ordine de detaşare scrise, li s'au anulat zilele acestea detaşările. Copiii din clasele rămase fără dascăli, fac lecţii cu elevi din clasele mari, iar institutorii pierd vremea zădarnic, urcând zilnic strada Muzelor, către inspectoratul şcolar, sau după cum sânt informaţi, unul e vorba să mai călătorească şi spre Bucureşti.

Părinţii copiilor rămaşi fără învăţători, vor lua aminte!

x *Licitaţie.*— Se aduce la cunoştinţă că în ziua de 1 Decembrie a. c. orele 11 a. m. se va ţine licitaţie publică la Epitropia Sft. Spiridon cu oferte închise pentru închirierea pe timp de 5 ani, a localului de restaurant şi Cafenea, din aripa stângă a Cazinoului Regal, dela Băile Slănic, cu începere dela 1 April 1927.

Condiţiunile se pot vedea în fecare zi de lucru, la Cancelaria Epitropiei, în orele 9—12, Serviciul Administrativ.

Garanţia provizorie de 500.000 lei în efecte publice a Statului.

Conflictul dela Primărie
D. Tutoveanu ameninţă cu demisia

In cercurile primăriei se discută situaţia d-lui George Tutoveanu, ajutor de primar care se spune că şi-ar fi înaintat demisia.

*

Se ştie că în ultima şedinţă a clubului averescan, d. Petrea a declarat că nu poţe face ilegalităţi, adică de a concesiona lucrări fără licitaţie.

Totuşi fără ştirea primarului —ni se spune din sorginte oficială—d. Tutoveanu a aprobat nişte lucrări edilitare în str. Săulescu, Palat şi Teatrul Naţional, fără licitaţie.

Lucrările ating suma de aproape un million lei.

In penultima şedinţă a delegaţiei permanente, venind vorba de această chestiune, d. *G. Tutoveanu a ameninţat cu demisia şi a plecat din şedinţă.*

Totuşi, d. Tutoveanu a participat la şedinţa de aseară a delegaţiei permanente.

*

In cercurile averescane se spune că d. Tutoveanu se va solidariza cu clubiştii nesatisfăcuţi de vitregul lor primar. Ei cer „capul d-lui Petrea".

Nu sunt exluse unele suprize.

In Bucureşti

ziarul „Opinia" se găseşte de vânzare la depozitul de ziare „Independenţa".

Calea Victoriei 56
peste drum de terasa Otetelişanu.

Din Fălticeni

Fălticeni— *Conferinţe*— După interesanta conferinţă din săptămâna trecută a d-lui Lucca Morariu prof. univ. învitat de ateneul local, săptămâna aceasta ne-a fost dat să ascultăm pe d. *căpit. Gheorghiu*, publicist din Botoşani, învitat de către Liga Culturală. D-sa a conferenţiat despre *„Bucovina Istorică"*.

D. Gheorghiu înşiră toate vestigiile istorice care se pot vedea la Suceava, Rădăuţi, Câmpu-Lung şi mânăstiriile Dragomira, Putna, Sucevita şi alte ctitorii vechi domneşti şi boereşti. Expune şi întâmplările din istoria noastră care se leagă de locurile şi obiectele de care vorbeşte. Conferinţa a fost ascultată de un public numeros, din care n'au lipsit nici unul dintre intelectualii oraşului. Buna impresie făcută tuturor ascultătorilor se mai datoreşte şi d-lui Prof. V. Ciurea care a însoţit expunerile d-lui căp. Gheorghiu cu proiecţiuni f. reuşite.

Sportive. — Duminică a avut loc alegerea comitetului de conducere al asociaţiei „Macabii". Preşedinte d-l dr. Bercovici, D-nii Bolnev şi Schäif casieri, Dl. Lupu Leon, Bibliotecar, D-nii Perlmam şi Waissman casieri, şi Dl. Leon Negda secretar. Vor avea loc în fiecare Duminică câte o şezătoare. Dorim noului comitet spor la muncă.

Teatrale— Joi 18 crt. are loc în sala teatrului „Bayer" reprezentaţia dată de către Teatrul Nou din Bucureşti „Treanca fleanca mere acre" de Ioan Pribeagu.

L. Noir

KOPROL purgativ plăcut
Luxativ nemaivăzut

Tagore vine la Bucureşti

Sofia 18.— Marele poet indian Rabindranath Tagore, a ţinut ieri o conferinţă. Astăzi poetul pleacă spre Bucureşti.

De la călătoria Reginei

New-York 18. La Chicago, regina Maria s'a primblat pe jos pe străzile oraşului şi a făcut cumpărături în prăvălii.

La un dejun de gală, Regina a rostit un impresionant discurs, declarând:

— „N'am venit pentru motive comerciale, ci ca să obţin consideraţia unei ţări mari pentru o ţară mică".

Regina a făcut câteva vizite la instituţiile oraşului.

Statele-Unite şi Basarabia
In jurul voiajului Reginei în America

Berlin 18. — Ziarul oficios „Deutsche Allgemeine Zeitung" înregistrează o declaraţie a ministrului Statelor-Unite la Bucureşti, în senzul că Statele-Unite vor păstra o strictă neutralitate pe chestia Basarabiei.

Această declaraţie ar fi în legătură cu acţiunea desfăşurată de Regina Maria în America, cu scopul de a interesa unele grupuri americane în întreprinderile din Basarabia.

Pangalos transportat la Atena

Atena 18. — Generalul Pangalos a fost adus din Creta la Atena unde va fi judecat de consiliul suprem.

Pangalos a declarat că va protesta mereu contra menţinerii sale în stare de arest şi va refuza să răspundă la orice întrebări în faţa justiţiei, cât timp va fi menţinut arestat.

IN JURUL REGALITAŢII IN UNGARIA

Plan de căsătorie a prinţesei Ileana cu arhiducele Albrecht.— Arhiducele ar fi ales rege al Ungariei

Budapesta 18.— „Magyar Orzac" publică ştirea senzaţională că fostul ministru de interne Nicolae Banfy, sosit la Buda-Pesta din România, n'a avut misiunea să trateze o uniune personală româno-ungară, ci a propus căsătoria principesei Ileana a României cu arhiducele Albrecht de Habsburg.

Regele şi guvernul român ar fi admis în principiu această căsătorie, dar cu condiţia ca primul ministru maghiar, contele Bethlen să dea garanţii că Arhiducele Albrecht va fi ales rege al Ungariei.

\+

„Esti-Curier" anunţă că arhiducele Albrecht a fost înştiinţat de sosirea lui Banfy şi imediat şi-a întrerupt vânătoarea, venind la Budapesta.

Ziariştii au cerut informaţii la Legaţia română din Budapesta. Dar de acolo s'a răspuns că legaţia n'are nici o cunoştinţă despre aceste proecte.

Arestarea unui evadat

Acum un an a fost prins în gară de către d. comisar Popa pungaşul Damian Răuţă zis „Puiuşor".

In urma cercetărilor poliţiei, Damian a fost înaintat Parchetului.

El a fost trimis apoi sub escortă la penitenciarul Galata.

Pe drum Damian a reuşit să evadeze.

De atunci el n'a mai putut fi prins, ducându-se în Bucovina.

Ieri poliţia zărind un individ suspect, l-a arestat şi înaintat la Brigada de urmărire. Aici d. comisar Popa, sub-şeful Brigăzi, a recunoscut în cel arestat pe evadatul Damian.

El a fost înaintat din nou Parchetului.

D-l Huianu, dr. în drept secretarul facultăţii de drept din localitate, a fost numit asistent la seminarul de drept public pe lângă facultatea juridică din Iaşi.

KOPROL blândul purgativ
Curăţă definitiv

INFORMAŢII

x La alegerea de rector al Universităţii locale, care se va efectua Sâmbătă după amiază, vor vota 72 profesori şi anume 66 titulari şi 6 agregaţi.

Conferenţiarii definitiv şi profesorii onorari nu iau parte la vot.

Tot Sâmbătă, la ora 3 p. m. se va face alegerea unui nou decan al facultăţii de medicină şi a unui delegat al acestei facultăţi, în senatul universilar.

x *Studenţii medicinişti vor înainta astăzi un memoriu în chestia frecvenţei şi examenelor. E probabil însă că cererile studenţilor nu vor fi satisfăcute, aşa că nu e exclusă o grevă generală a medicinişt lor.*

x Ministerul de Interne a autorizat pe d-nii Jaques Schwartz din str. Cişmeaua Păcurari 1 şi Leon Schwartz din str. Anastasie Panu 45, să-şi instaleze posturi de radio-telefonie.

x Comandamentul Corp. 4 Arm. din Iaşi a dat ordin ca viza livretelor în regiunile contaminate de scarlatină ale judeţului, să se suspende până după stingerea epidemiei.

Capitalul german
pătrunde în Bulgaria

Sofia (Ceps).— Reprezentantul asociaţiei cultivatorilor de tutun bulgari, Markov, a reuşit să asigure participarea câtorva mari firme germane la producţia de tutun a Bulgariei. In schimbul creditelor acordate, cultivatorii bulgari vor vinde producţia lor de tutun direct numitelor firme.

„INLESNIREA"
VINDE TOATE IN RATE LUNARE
Iaşi, Ştefan cel Mare 11, Tel. 362

ORION

Doriţi lumină clară şi frumoasă CEREŢI —
Becuri marca „Orion"
Rezistent şi garantat, noul şi vechiul voltaj

ECOURI

— D. Prof. Dr. Parhon va fi în localitate Sâmbătă 20 crt. şi va consulta dimineaţa la Spitalul Socola şi după amează 3-5 la d. dr. Em. Radu.

— Sindicatul comercianţilor aduce la cunoştinţa tuturor comercianţilor care au dat bani agenţilor fiscali şi nu li s'a eliberat chitanţa de primire a banilor să aducă la cunoştinţa prin o cerere scrisă la sediul sindicatului din str. Lozonsky No. 1, în fiecare seară între orele 9-10.

In curând la Teatrul Sidoli
Opereta din Vilna
cea mai grandioasă formaţiune artistică
Se vor reprezenta operetele:
Bayadera, Dragoste Caucaziană, Sylvia, Floarea din Stambul şi Contesa Maritza.
Puţinele bilete rămase se obţin la Cassa Sidoli.

Citiţi „Opinia"

STIRI DIN TARĂ ŞI STRĂINATATE

Lucrările Parlamentului

Liberalii atacă pe d. Petrovici

în chestia construcţiilor şcolare

— —

Camera

Prezidează d. C. C. Brăescu. Pe banca ministerială d-nii Oct. Goga, I. Petrovici, gen. Văleanu.

D. Căpăţineanu (ţărănist) cere ministru ui instrucţiei spor de salar pentru învăţători. *D. Livezeanu* cere să se termine un liceu început sub guv rnul trecut şi lăsat în părăsire.

D. I. Petrovici, ministrul instrucţiei, răspunde că va lupta ca în legea armonizării, salariile corpului didactic să aibă ca bază leafa din 1919, La a doua chestie, d. Petrovici spune că fostul ministru a cheltuit zeci de milioane numai cu punerea pietrei fundamentale la numeroase clădiri pentru cari azi n'are fondurile necesare a le termina. Pentru săvărăşirea tuturor acestor lucrări ar fi necesară o sumă de două miliarde lei, iar în bugetul pe 1927 nu s'a putut obţine decît 200 milioane. Voi vedea ce anume pot face cu această sumă.

In nici un caz nu voi urma pilda moştenirei găsite (Liberalii protestează).

D. Vintilă Brătianu : nu vă daţi seamă de opera mare săvârşită la acest departament de dr. Angelescu.

D. Petrovici : aşi fi recunoscător d-lui Vintilă Brătianu dacă mi-ar arăta măsura de ordin practic cu care să pot termina în limitele bugetului, toată această operă.

D. Vintilă Brătianu — dă ca pildă cum lucra partidul liberal.

Eu vă pot da dintr'un singur condei, urmează d. Vintilă Brătianu, 400 milioane lei—sunt cei 400 milioane pe cari i daţi acum pe nişte puşti şi cartuşe vechi. Iată o sumă care ar putea fi mai bine întrebuinţată pentru şcoală.

D. *C. Dimitriu* spune că d. Petrovici e ocupat cu reintegrarea profesorilor care au pactizat cu inamicul.

D. *Petrovici* spune că n'a primit decât petiţia unui profesor, pe care a înaintat-o consiliului permanent.

Mai fac comunicări d-nii Georgescu-Măgură, Canis Brediceanu, D. R. Ioaniţescu.

*

D. *G. Anghelescu* (naţional) anunţă o interpelare în chestia amnistiei delictelor electorale.

Guvernul şi aşezarea evreilor în ţară

D. *Zelea Codreanu* face o comunicare în chestia agitaţiilor evreeşti din Basarabia şi Bucovina.

D. *Găvănescul* întreabă ce măsuri se vor lua împotriva înmulţirii numărului străinilor în ţară.

D. Oct. Goga, ministru de interne, răspunde că această chestiune a străinilor este destul de importantă. Sunt străini care după tratatul de pace n'au dreptul să stea la noi. De aceştia mă voiu interesa. Am cercetat în judeţele de frontieră şi jud. Maramureş şi Satu-Mare, unde s'au găsit cam vre-o 70 mii. Aceştia stau în ţară cu bilete de identitate falşe. Deocamdată voi înregistra numărul lor şi în urmă îi vom putea să plece.

Şedinţa se ridică la ora 5 jumătate.

Validări la Senat

SENATUL.

Prezidează d. gen. Coandă. Sunt de faţă d-nii miniştri La pedatu, Grozea, Busuiocescu.

Se fac mai multe comunicări.

D. *Crughel* spune că atentatul din Cernăuţi este produsul unor agitaţii, de care evreii sunt cu totul străini. Cere guvernului să ia măsuri pentru a opri rătăcirea tinerimii care tulbură ordinea.

D. *Ionaş Grădişteanu* ordinea o tulburaţi d stră. Intreabă dacă ministerul de interne ştie că în Satul Mare s'a decretat limba maghiară ca limba oficială.

Sunt apoi validaţi următorii senatori : C. Bascovici la Buză, Niculescu- Buzeşti la Tutova, Mircea Solacolu la Ilfov, C. Cerkez la Camera de Comerţ Iaşi, Tancred Constantinescu la Lăpuşna, G. Lucasievici la camerele agr. Galaţi şi *V.* Tretinescu la Vâlcea.

In Iaşul de altă dată

(Continuarea din pag. I-a)

Mihai Popovici, C. B. Penel, Verona Cuzinschi, Em. Manoliu — artiştii pe cari ieşenii mai noi nu'i cunosc destul de bine, sau poate chiar de loc.

Despre Atena Georgescu, Aristizza Romanescu în amintirile ei, aşa s'a exprimat : —„Atena Georgescu, totdeauna cum se cade, mi'e mai ore câte am suferit în vacanţa aceia. Aşa groază se'ncuibase în mine, în cât mult timp în urmă, întoarsă la Bucureşti, tresăream din somn, speriată de vise, în care mă vedeam la Brăila, jucând într'o grădină.

Se cuvine însă să declar că, în general, femeile erau mult mai înverşunate şi că era mare deosebire între actorii moldoveni cari aproape toţi ne compătimeau şi cei de la Bucureşti „ingraţi fără păreche".

Atena Georgescu — Coana Veta a artiştilor şi a publicului ieşan de altă dată, a rămas în amintirea noastră, vie şi ca una ce a onorat vechiul nostru teatru.

RUDOLF SUŢU

Chestia întineririi cadrelor ofiţereşti

— —

Ministerul de război a dat un interesant comunicat prin care arată că, întradevăr ministerul urmăreşte întinerirea cadrelor ofiţereşti, dar prin aceasta nu înseamnă că trebue să scoată la pensie 40 de generali. Căci ar fi o neiertată greşală să se lipsească armata de serviciile unor şefi care şi-au dovedit priceperea şi utilitatea.

Comunicatul dezminte ştirea că ar exista un conflict între ministerul de război şi consiliul superior al armatei.

Curtea cu Juri

Procesul unei crime

la datinile Crăciunului

In faţa Curţii cu Juri s'a judecat ieri procesul dramei petrecute în noaptea de anul nou 1925 în com. Bucium.

In seara de 31 Decembrie un grup de 20, flăcăi, între care şi fraţii Const. şi Ştefan A. Nani, a plecat prin sat cu nunta ţărănească.

La casa locuitorului Andrieşanu, nuntaşii cu trei mascaţi, veniţi deasemenea cu uratul.

Unul dintre aceştia din urmă Haralamb Ion zis Bulgaru, fiind beat la intrebarea pusă de un nuntaş că de ce a venit peste nuntă, ia aplicat două palme.

Intervenind încă un flăcău, căpătă şi el o pereche de palme.

Ştefan A. Nani avea în mână un buzdugan. Bulgaru i l-a smuls pentru a-l lovi.

Atunci a intervenit şi Const. A. Nani zis Clanetaru care văzându-l pe Bulgaru că ridica măciuca, a luat'o dânsul înainte şi i-a dat o lovitură de buzdugan în cap.

Lovitura a fost mortală.

*

După ce a comis crima, Clanetaru a dispărut şi a stat ascuns câteva zile.

Fiind prins, Clanetaru, a fost trimes în Judecata Curţii cu Juri, însă nu pentru omor ci pentru lovituri cauzatoare de moarte.

*

Curtea a fost compusă din d-nii Gane, Tudoran şi Agricol Ionescu.

Reprezentantul Ministerului public : d. procuror Panu.

Apărarea a fost susţinută de d. căp. Rodoş.

Apărarea a căutat să arate că Const. A. Nani era în legitimă apărare, căci a venit în ajutorul fratelui său.

Acuzarea a arătat că din contra nu poate fi vorba de o apărare legitimă.

După ce d. preşedinte Gane a făcut rezumatul dezbaterilor Juraţii s'au retras în Camera de chibzuinţă, având a răspunde la două întrebări :

1). Dacă Const. A. Nani zis Clanetaru cu intenţie a lovit cu buzduganul pe Haralamb Ioan zis Bulgaru şi

2). Dacă aceste lovituri au cauzat moartea victimei.

După o scurtă deliberare Juraţii au adus un verdict afirmativ numai la prima întrebare, însă cu circumstanţe uşurătoare.

Pe baza acestui verdict Curtea l-a condamnat pe Const. A. Nani zis Clanetaru la 14 ani închisoare.

Rep.

Noi atacuri bulgare în Cadrilater

Se anunţă din Turtucaia : Un grup de opt indivizi bulgari au atacat satul Caranlar, jefuind pe mai mulţi locuitori.

După săvârşirea tâlhăriilor, banditii bulgari s'au retras prin păduri spre frontieră.

Proectele d-lui Garoflid

D. C. Garoflid, ministrul domeniilor, a vorbit ziariştilor, expunând proectele de lege pe care le va depune în actuala sesiune parlamentară.

D. Garoflid a anunţat legea specială a învăţământului agricol şi introducerea învăţământului „ambulant" predat de agronomii regionali. Legea pentru încurajarea agriculturii, cu crearea de ferme model ; se înfiinţa consiliul superior agricol.

Legea va fi în sensul legii încurajării industriei.

In acest program, o deosebită atenţie va fi dată desvoltării fermelor model mici, cari vor fi înfiinţate în toate satele şi cătunele ţării, cu obligaţia de a lucra pământul cu mijloace tehnice şi în condiţiunile pe care ministerul le va cere.

Se va introduce obligativitatea pentru asigurările contra grindinei la podgorii ; se va crea un credit agricol. Se vor aduce şi legi de organizare a pescăriilor şi a regimului pădurilor.

Incendiul din Bârlad

Bârlad 18.— Ieri la ora 2 şi jum. p. m. un mare incendiu s'a declarat şi a distrus moara Schwartz şi magaziile de cereale Tuli Volfinger. Au fost atinse şi alte magazii ale gării.

Pagubele sunt foarte mari. Autorităţile fac cercetări.

SANDU

Din Vaslui

Vaslui.—*Lipsă de sare.*— De câteva săptămâni lipsa sării se resimte din ce în ce mai mult. Pe lângă că acest articol de prima necesitate e dat de la depozit în cantităţi mici revânzătorilor, se găsesc unii care-l desfac pe preţ de speculă.

Furtul din Deleni.— Hoţi răi maşi necescoperiţi s'au introdus noaptea în curtea locuitorului Gheorghe Albu din Deleni de unde i-au furat căruţa.

Plutonierul Axinte Toader a început cercetările.

Incendiul din Scânteia.— In curtea locuitorului Const. Alexa din Scânteia s'au aprins şi ars coşarul cu porumb şi una şiră de paie.

Focul a luat naştere din imprudenţa copiilor.

Ştiri teatrale.— La 24 Noembrie, artiştii teatrului naţional din Bucureşti în frunte cu Ana Luca, vor da o singură reprezentaţie pe scena teatrului judeţean, cu piesa lui Lew Tolstoi : *Puterea întunericului.*

A.

INFORMAŢII

x **O facultate politică.** — *Este vorba de facultatea noastră de litere, care are 6 profesori acaparaţi de viaţa politică şi anume :*

D-nii I. Petrovici, I. Găvănescul, I. Bărbulescu, Papacostea, I. Botez parlamentari şi Marinescu directorul general al învăţământului superior.

x Tribunalul Secţia III, a confirmat ieri, mandatul de arestare al tramvaistului Gh. Nastase —autorul accidentului din piaţa Palatului.

x *Episcopul Dunării de Jos victima unui furt.*— P. S. S. Episcopul Cosma Petrovici dela Galaţi a fost victima unui furt pe când se afla singur într'un compartiment de cl. I din trenul Galaţi-Bucureşti. In valiza care i-a fost furată, episcopul Cosma avea crucea episcopală şi iconiţa arhierească în valoare de 500.000 lei, precum şi 10.000 lei numerar.

Conductorul trenului a fost arestat.

x Azi la orele 5 p. m., se va întruni Marele Colegiu Universitar pentru a lua decizia in legătură cu alegerea de Rector, care va avea loc Sâmbătă.

Piaţa Valutară

Leul la Paris a cotat ieri 16,; la Zurich 2,85

Devizele în Capitală au notat : Francul francez 6,30; francul belgian 5.10; francul elveţian 35,25; lira engleză 885 ; dolarul 181.50 ; lira italiană 7,70; coroana cehă 5.50; Rentenmark 43,50.

x In actuala sesiune a Curţii cu Juri din Iaşi trebuia să se judece procesul de calomnie prin presă intentat de d. A. C. Cuza contra d-lui Gabriel Schäffer (pentru un articol din „Curierul Israelit").

D. Schäffer a cerut casaţiei strămutarea procesului, iar Inalta Curte a admis cererea, trimiţând procesul la Curtea cu juri din Tulcea.

x **Bibliografie**— Au apărut: — *„Viaţa Românească"* No. 10, cu un bogat sumar, din care remarcăm : *literatură* de Ionel Teodoreanu, I. Petrovici, G. Bărgăuanu, Caterina Onea, Cezar Petrescu ; *studii, cronici şi recenzii* de I. Şiadbei, Petre Marcu, C. Vişoianu, M. Sevastos, G. Ibrăileanu, C. Vraja etc.

Un bogat material cultural şi informativ.

— *„Adevărul Literar şi Artistic"* No. 310, cu studii, critică, literatură, cronici de D. I. Suchianu, Mihai Codreanu, Ionel Teodoreanu, Gh. Munteanu-Bârlad, Demostene Botez, T. Arghezi, Al. Biaz, T. Teodorescu-Branişte etc. Frumoase traduceri din literatura străină, maxime, recenzii, actualităţi, informaţii şi clişee artistice.

— *„De pe Stâncă"*, volumul de poezii şi poeme, al poetului ieşan *Enric Furtună,* a apărut în a doua ediţie.

Am vorbit la timp despre acest volum pe care-l recomandăm călduros iubitorilor de literatură aleasă.

x D. dr. Valeriu Roman, secretarul general al Ligii Apărării Naţionale Creştine şi-a dat demisia, retrăgându-se în acelaşi timp din Ligă.

x IN JURUL CRIMEI DIN CERNAUŢI.— Ziarul „Universul" anunţă că studenţii din Cernăuţi au decis să pornească o mişcare pentru punerea în libertate provizorie a elevului Totu, asasinul lui Falik.

Aceasta, pe motiv că : „atentatorul reprezintă sentimentul naţional ofensat şi demnitatea jignită a elementului românesc".

Tribunalul secţia III, compus din d-nii Eşeanu şi Iorga, a confirmat mandatul de arestare emis de cab. III Instrucţie contra lui Grig. Murărescu şeful magaziei fabricei de zahar Roman din staţia Vlădeni.

x Se află sub presă şi va apare în curând volumul *„Privelişti şi impresii dintr'o călătorie (Paris, Coasta Mânecii, Coasta de Azur, Veneţia)"* de Enric Furtună.

x Bancnotele de 500 lei tip vechi 1916 (format mic), urmează a fi retrase din circulaţie până la 31 Decembrie 1926.

Posesorii acestor bilete se vor prezenta la Banca Naţională pentru preschimbare.

x Se aduce la cunoştinţa ofiţerilor de rezervă care domiciliază pe teritorul Cercului de recrutare Iaşi, şi care nu şi'au comunicat adresele la cerc, că în conformitate cu instrucţiunele M. S. M. 120 | 1926 şi art. 7 din legea ofiţerilor, rezervă, sunt invitaţi ca până la data de 20 Noembrie 1926 să comunice adresa, şi corpul de trupă căruia aparţine, cunoscând că în caz contrar se va da curs judiciar dosarelor respective.

x Scarlatina în judeţ. — Epidemia de scarlatină din comuna Bădeni, poate fi considerată ca stânsă.

De unsprezece zile, nici un caz nou nu s'a mai ivit printre elevii şcoalei normale din această comună.

Eri d. dr. Vasiliu, medic-şef al judeţului inspectând această comună, a constatat că toate dispoziţiile luate au fost întocmai executate.

Abonaţi-vă la Opinia

şi-o răspândiţi

x REDUCERI DE FUNCŢIONARI— Noile instrucţiuni adresate de ministrul de interne, către prefectura de judeţ, accentuează că în elaborarea bugetelor să nu se prevadă noi numiri de funcţionari şi pe cât posibil să se mai reducă din funcţiunile existente.

x D. dr. Cazacu, directorul regiunei sanitare, după o inspecţie făcută în oraşul şi judeţul Botoşani, s'a înapoiat ieri în localitate.

x **Teatrul Naţional.**— *Ordinea Spectacolelor.* — Luni 22 Noembrie, *Ma cousine de Varşovie.* Marţi 23 Noembrie, *Joie d'Aimer,* ambele jucate de către trupa Franceză dela Teatrul „Antoine" Paris, în frunte cu *Elvira Popescu* şi Verneuil.

In vedere că pentru aceste reprezentaţii mai sunt disponibile numai *un număr restrâns* de bilete, doritorii sunt rugaţi, a şi le procura din timp.

— Mercuri 1 Decembrie, se va juca *Musca Spaniolă,* comedie în trei acte, în rolurile principale d-nii V. Brezeanu şi Pepe Georgescu, cunoscuţi publicului din piesele „Băiat de viaţă" şi Extemporalul :

— Mercuri 8 Decembrie, *Secretul lui Polichinelle* comedie în trei acte de Pierre Wolf, se va juca de către echipa Teatrului Naţional din Bucureşti în frunte cu d-nii : *Soreanu,* Grig. Mărculescu etc.

— In curând Teatrul Mic din Bucureşti, cu delicioasa comedie *„Coniţa are... doi conaşi".*

x *Se aduce la cunoştinţa publică că Dispensarul Circ. III oraşul Iaşi şi locuinţa d-lui dr. Iamandi medicul Circ. III, s'a mutat din Str. Universităţei 20 bis în* **St. Gheorghe Enescu** *(foastă Vovidenie) No. 3.*

NU UITAŢI

că prima reprezentaţie a Trupei *Tanase* are loc Vineri 19 Noembrie în sala Sidoli, cu : „Aşa e viaţa", mare revistă de actualitate. Distinse şi superbe elemente scenice. In antract Trupa Velescu cu reputaţia mondială. Grandios balet, Decoruri nouă. Muzică proprie. Cel mai feeric spectacol apărut până astăzi pe scenă.

Sâmbătă 20 Noembrie : „Este dar s'a isprăvit".

Duminică 21 Noembrie „Nostimă şi cu picăţele". Tot Duminică 21 Noembrie Matineu la ora 3 cu preţuri reduse.

SIMON GRISARU

Preşedintele breslei chelnerilor din Iaşi, fost antreprenorul restaurantului Traian

Antreprenor de nunţi, banchete, soireuri, logodne având chelnerii cei mai buni. Serviciul modern. Servesc şi cu menu-ul meu, eftin şi frumos. Vă costă mai eftin decât gătiţi singuri.

Servesc şi în provincie. Cereţi să viu eu în persoană pentru a nu fi indus în eroare. — Chemat prin c. p. vin la domiciliu.

Simon Grisaru

Strada Universităţii No. 6

DOCTOR

Tr. Mihailescu

asistent universitar

chirurg secundar gynecolog la spit. Maternitatea

BOLI DE FEMEI, GENITO-URINARE-SIFILIS

Str. Lăpuşneanu No. 18, etaj

Telefon No. 164

Consult. 1—3

DOCTOR

ZENOBIA VITNER

MAMOŞ

Specializată în Paris

în Boli de Femei, Faceri

Consult. 1—4

Strada Cuza Vodă 9, Iaşi

CRONICA DRAMATICA

(Continuare din pag. I-a)

Spusesem când-va, (vorbind despre profesoară) ce prilej minunat au elevii maestrei să poată vedea şi auzi toate detaliile într'o reprezentaţie *reală,* şi cu public *real.*

Constatăm acum, că acest public, departe de a avea sentimentul că azistă la o reprezentaţie — seminar, dimpotrivă, el a fost din nou şi tot atât de elementar zguduit ca şi acum trei ani — când, (foarte mulţi pentru prima oară) au auzit'o pe *Agatha Bârsescu* întrebând : *Ştii tu ce este gelozia ?*

De la această frază începând şi până la acea groaznică ameninţare : *Vom vedea !* tot actul prim este o continuă şi puternică creştere, a acţiunei, o scară de intensificare a vijeliei ce'i pe drumul apropiat şi care culmineză apoi prin uciderea copiilor la picioarele statuii lui Saturn.

Medeea prezentată de Agatha Bârsescu, rămâne cum am mai spus'o o puternică impresiune pentru toată viaţa *„Fur's Leben".* Cu greu, foarte cu greu se va găsi exemplarul, la care alături de mimica şi gesturile atât de plastice să se îmbine şi un glas la fel ca al *Agathei Bârsescu* şi care la un loc luate să redeie cu atâta putere în mod inimitabil pe nefericita eroină din tragedia lui Legouvé.

Nu a fost decât foarte firesc. atât entuziasmul cu care a fost zgomotos salutată şi aplaudată marea noastră tragediană cât şi multele flori ce i-au fost oferite.

Cu atât mai mult, cu cât de data aceasta *Agatha Bârsescu* nu a fost numai o simplă interpretă, ci şi conducătoarna tuturor elementelor ce-au fsecundat'o atât de bine. Tot ea a fost aceia care şi'a asumat întreaga răspundere pentru punerea în scenă a tragediei şi ducerea spectacolului cu atâta ridicare până la capăt.

Reluarea *„Medeei"* am salutat-o cu deosebită simpatie, cu convingerea că nu numai oamenii maturi, dar mai ales tineretul va veni să audă pe marea preoteasă a cuvântului nobil, oficiând pe scena Teatrului Naţional.

Şi aşa a fost judecând după entuziasmul care sublinia finalele de act ale tragediei şi când marea tragediană *Agatha Bârsescu* a fost aclamată şi de repetate ari rechemată la rampă de publicul ce umplea sala teatrului Naţional.

Wratislavius

BIBLIOTECA UNIVERSITĂȚII IAȘI

Biblioteca Universității Iași Loco

ANUL XXII No. 5847 — 3 LEI EXEMPLARUL — SAMBATA 20 NOEMBRIE 1926

ABONAMENTE

Lei 1000 . . . pe un an
„ 500 . . . „ 6 luni
„ 300 . . . „ 3 luni

OPINIA

ZIAR POLITIC COTIDIAN

ANUNCIURI se primesc la toate Agenţiile de Publicitate şi la Administraţia ziarului Iaşi—Str. Gh. Mârzescu 17

ALECU CONSTANTINESCU

Conu Alecu — cum îi zicea până şi şeful său d. Ionel Brătianu — n'a fost un om de duzină. Cu toată imensitatea partidului liberal, Alecu Constantinescu făcea parte din sfertul de duzină a conducătorilor acestui partid, fiind aşezat de partizani şi adversari imediat după d-nii Ionel şi Vintilă Brătianu.

Avea numeroşi prieteni în toate cercurile politice dar şi duşmani feroci, atât între tovarăşii ca şi adversarii politici. A fost legat cu o mare prietenie care nu s'a desmințit nici o dată, de Take Ionescu, începută la barou şi dusă până la mijlocirea unei francmasonerii politice între Ionel Brătianu şi Take Ionescu, care a dat mari roade în epoca 1910—1922.

Legătura politică cu Take Ionescu au ţinut-o doi fruntaşi ai partidului liberal: C. Stere care a şi stabilit'o de la 1907—1915, şi A. Constantinescu după ce Stere a devenit campionul unei directive de politică externă cu totul opusă directivei lui Take Ionescu.

Onoarea pe care neamţii, un moment victorioşi, ocupanţii provizorii ai unei părţi din ţara noastră, au făcut'o lui Alecu Constantinescu impunând arestarea sa, guvernului Marghiloman, se datoreşte nu numai pedicilor de aprovizionare pe care Alecu Constantinescu a făcut'o Puterilor centrale în război, de la 1914—1916 ca ministru de agricultură, dar şi legăturei cu Take Ionescu cu care împreună a găsit soluţia Jean Crissoveloni, care cu bani englezeşti a cumparat grânele marilor agricultori, imobilizându le în depozitele acestora şi apoi a târât pe d. I. Brătianu la soluţiunea finală: intrarea în războiu alături de Antantă.

*

Alecu Constantinescu s'a suit târziu pe scena politică, dar a făcut politică mare în toate hipostazele marei sale activităţi. Ca avocat, şeful contenciosului Creditului rural sub Direcţia D. Sturdza, a contribuit ca moşiile să iasă din mâinele vechei boerimi, pentru a intra în mânele burgheziei, aproape în total creată de guvernul Ion Brătianu (1876—1888).

Alecu Constantinescu a suggerat burgheziei favorizate de împrejurări, cumpărăturile, pe care le înlesnea prin uşurarea împrumuturilor la Creditul rural.

Prea a avut această schimbare de proprietari, un caracter politico-social, prea a fost mare şi îndelungată, ca să fie opera unei simple concepţiuni de avocat.

In acţiunea politică Alecu Constantinescu era tenace şi curajos. Ciondănelile de la Creditul rural, dar şi cunoşterea de aproape a fiinţei lui D. A. Sturdza, l'a făcut să sprijine disidenţa Lascar-Costinescu, care cerea schimbarea şefiei în partidul liberal, de şi Ionel Brătianu era neutru în această chestie pentru că simţia că nu i-a venit timpul la şefie.

Cu toată antipatia ce i-o arăta d. Vintilă Brătianu, Alecu Constantinescu a devenit brătienist franc din cauza admiraţiei sale pentru valoarea politică a d-lui Ionel Brătianu. N'a fost însă un rob al Brătienilor. Curajul său în gesturile de om emancipat, s'a manifestat prin preşedinţia consiliului de administraţie a Băncei Blanc, atât de detestată de d. Vintilă Brătianu chiar şi după ce Alecu Constantinescu a adus în partid pe d. Aristide Blanc şi l'a făcut ginerile lui Culoglu.

Liberal-naţional statornic, Alecu Constantinescu nu se fanatiza până a-şi întuneca judecata. Când Gheorgel Mârzescu în dorinţa de a fi stăpân pe lângă mahalaua lui Toma, şi pe intelectualitatea ieşană, găsind că Universitatea noastră nu se lecueşte de sterism, a adus în Consiliul de Miniştri chestia Stere cerînd ca fostul rector şi şef al d-lui Mârzescu, să fie eliminat din Universitate şi trimes la puşcărie, Alecu Constantinesc s'a opus cu tărie, atrăgând de partea sa pe d. Inculeţ ministrul Basarabiei, pentru apărarea căreia Mârzescu între altele, cerea scoaterea lui Stere din viaţa politică....

Mârzescu deşi izolat la ministerul Muncei, a încercat reducerea situaţiei lui Alecu Constantinescu. Dar Alecu Constantinescu nu numai că n'a fost zdruncinat, ci din contra d. Ionel Bratianu a făcut din Constantinescu purtătorul cuvântului său, în toate chestiile pur politice.

Pe Alecu Constantinescu, cu toate rezervele d-lui Vintilă, l'a însărcinat d. Ionel Brătianu, să creeze în Ardeal un partid liberal-naţional, care să desrădăcineze pe d. Maniu şi partidul său. Deşi a fost nevoit să cuteagă partizanii din care a făcut stegarii partidului liberal în Ardeal, a reuşit în parte numai, şi pentru a reuşi în totul, a convins pe d. Ionel Brătianu să creeze un guvern Averescu cu Goga în rolul de mare elector la ministerul de interne. Nu va avea Alecu Constantinescu durerea să asiste la lichidarea acestei creaţiuni politice.

*

In afară de ţară, Alecu Constantinescu avea mai multe legături în occident, de cât tot partidul liberal întreg, cu d. Ionel Brătianu cu tot.

In fie care an, Alecu Constantinescu călătorea prin Franţa, Anglia, Italia şi îşi sporea prietenii. O prietenie strânsă s'a legat din timpul războiului între Constantinescu şi generalul Berthelot, lărgită apoi cu fruntaşii cercurilor militare şi civile ale acestuia, din Franţa.

Se ştie că Constantinescu a împroprietărit pe generalul Berthelot cu un lot mare în jud. Ilfov, pe care generalul a organizat o fermă cu o interesantă cultură agricolă.

Greu va fi partidului liberal, să dee un succesor lui Alecu Constantinescu.

A. A. BADAREU

Din toată lumea

Circulaţia monetară în Statele-Unite — Trezoreria americană anunţă că în Statele Unite se află în circulaţie monedă în suma de 5 miliarde dolari, ceia ce reprezintă cam 42 dolari şi 55 cenţi de cap de locuitor.

Incasul metalic este de 8 şi jum. miliarde dolari, din care 4 şi jum. miliarde în aur.

*

Un nou tip de submarin. — In Japonia a fost lansat submarinul „Kobe" de un tip cu totul nou. Vasul are un deplasament de 2200 tone şi o viteză de 25 noduri; posedă două tunuri mari şi unul contra aeroplanelor. Vasul este astfel amenajat că poate transporta un aeroplan.

Asupra modului de construcţie a submarinului, se păstrează cel mai mare secret.

*

Statistică— După cele mai noi date statistice, rezultă că la 10.000 locuitori cifra naşterilor variază după ţări, în felul următor: Japonia 337, Germania 271, Cehoslovacia 263, Anglia 254, Franţa 213.

*

Stradă aeriană— Din cauza circulaţiei enorme, şi pentru a decongestiona străzile, primăria New-Yorkului a proectat să construiască o stradă suspendată. Ea va fi lungă de aproape 7 km. şi atât de largă că va putea cuprinde 6 rânduri de trăsuri, cu un debit de scurgere de 5000 vehicule pe ceas. Construcţia va costa 4 şi jum. miliarde lei.

*

Insulina.— Medicul polonez Cazimir Funk a constatat că insulina (celebrul medicament pentru combaterea diabetului) se compune dintr'un element care sporeşte zahărul din sânge şi deci agravează boala; şi din al doilea element foarte folositor, care ajută la vindecare. Funk este pe cale a perfecţiona un procedeu pentru a spori eficaci atea insulinei.

Lumea medicală priveşte cu mare încredere experienţele savantului polonez.

ASPECTE

Noul regim al presei

Constituţia liberală a rezervat dreptul pentru un guvern oarecare de a rezolva una din cele mai importante probleme: legiferarea unui nou regim al presei.

Imprejurările politice au făcut ca sarcina acestei legiferări să revie guvernului averescan, care îşi propune ca încă în actuala sesiune parlamentară să tranşeze definitiv această problemă.

In fruntea plutonului de miniştri se află d. Goga; erau vremuri când acest domn a dat dovadă de curaj luptând împotriva tiraniei maghiare cu arma intelectualului: condeiul. Pentru opera lui literară şi gazetărească, dumnealui domnul Octavian Goga a cunoscut rigorile legii de excepţie sub care trăiau gazetarii minoritari în Ungaria şi a avut de pătimit în temniţă.

Ne amintim de vremurile acelea; şi ne amintim cu câtă vehemenţă protestau ziarele regaţene care se bucurau de o largă libertate, de câte ori aflau că scrisul ardelenilor e trecut sub cenzură şi că gazetarii ardeleni aveau să îndure închisoarea pentru ideile lor. Pe vremea aceea d. Octavian Goga era un teribil apărător al libertăţii presei.

Dar vremurile s'au schimbat, şi oamenii cari sânt sub cârma lor au trebuit să se schimbe şi ei, probabil Poetul Goga care simboliza un ideal, a devenit politicianul averescan de astăzi.

Şi în această situaţie, ca toţi renegaţii de altfel, d. Goga a uitat suferinţele lui de gazetar şi s'a năpustit cu ferocitate împotriva acelora cari în vremurile de grea cumpănă pentru dânsul i-au luat apărarea desinteresată. Cenzura, confiscările, descinderile în redacţiile ziarelor, instruirea gazetarilor la curţile marţiale, şi alte măsuri necivilizate, au fost luate tocmai sub ministeriatul d-nului Goga.

Şi totuşi sub acest ministeriat se va legifera şi noul regim al presei; măsurile anterioare, ne pot da o indicaţie asupra proctului de lege în perspectivă.

Putem aştepta oare ceva bun de la parlamentul mamelucilor fără personalitate? Asociaţiile de presă trebue să veghieze. Gazetarii, fără deosebire de nuanţă politică, trebue să formeze un singur bloc de cari să se fărâme intenţiile micului tiran de la ministerul de interne.

Nu ne temem de cenzură, de confiscări, de închisoare. Pentru ideile noastre sântem gata să înfruntăm toate rigorile, cum le-am înfruntat şi până acum.

Dar ruşinea unei legi draconice în materie de presă, se răsfrânge asupra ţării întregi; şi datoria noastră este, în primul rând, să apărăm ţara de o nouă ruşine după atâtea altele.

G. SPINA

D-na **Zizi Lambrino** şi fiul ei *Mircea*

După cum am anunţat, în faţa Trib. din Paris s'a judecat Mercuri acţiunea intentată de d-na Zizi Lambrino contra prinţului Carol, pentru întreţinerea elevului Mircea la liceul „Michelet" şi înscrierea lui sub numele Hohenzollern.

După pledoarii, tribunalul a amînat pronunţarea pentru 8 zile.

Pagubele imense
provocate de greva minierilor

Greva minierilor engleji e pe cale de aplanare. Lucrul va fi în curând reluat pretutindeni.

Ministrul englez de comerţ a comunicat în Camera bilanţul celor peste 6 luni de grevă. Socotind paguba sindicatelor, paguba salariilor neîncasate, paguba beneficiilor industriale şi comerciale, rezultă că economia naţională engleză a pierput 300 milioane lire sterling, adica suma imensă de aproape 300 miliarde lei (cam de 10 ori actualul buget al României).

Atac violent contra Kaiserului
în parlamentul german

Deputatul Sander, a cerut în Reichstag expulzarea din Germania a prinţului Rupprecht al Bavariei şi interzicerea ex-Kaiserului Wilhelm de a intra în ţară.

Sander a declarat textual:

— „Wilhelm II n'a ştiut, în clipa primejdiei, nici să lupte, nici să moară pentru onoarea casei sale şi a ţării.

„Niciodată o dinastie n'a căzut mai jos ca acea a Hohenzollernilor. Acum 8 ani, muncitorii germani au salvat Germania, atunci când naţionaliştii şi prinţii ei au părăsit-o.

„Guvernul trebue să spue Majestăţii Sale că nu mai are ce căuta pe pământul german".

In pag. III-a
Ultima Oră

Actualităţi politice

Preocupări averescane

Se atribue generalului Averescu intenţia de a introduce în legislaţia noastră pedeapsa cu moarte.

De ce nu? A introdus o doar şi Mussolini... Şi astfel, averescanismul şi-ar asigura un rând în istoria naţională!

Generalul se mai gândeşte şi la înfiinţarea unui minister special al poliţiilor, pentru cunoscutul literat, d. Romulus Voinescu.

Dedesubtul unei interpelări

Un fapt interesant îl constitue interpelarea d lui Virgil Madgearu, în chestia convertirei în valută forte a datoriei Statului către „Compagnie du Levant", ceiace ne-a pricinuit o pagubă de cel puţin 700 milioane lei.

Interpelarea adresată d-lui Lapedatu, se adresa de fapt d-lui Vintilă Brătianu, autorul convertirei în chestie.

Furios de această interpelare, d. Vintilă Brătianu denunţă prin „Viitorul" pe d. M. Manolescu, cum că ar fi furnizat d lui Madgearu datele necesare, pentru a lovi în d. Lapedatu şi în politica vintilistă a acestuia.

Aşa stând lucrurile, lumea politică aşteaptă cu nerăbdare discuţia largă în această chestiune.

X.

CĂSĂTORIILE PRINCIARE

Ducele de Braband şi frumoasa Astrid se iubesc... Sărutul lui Napoleon

Căsătoria ducelui de Brabant cu prinţesa Astrid a Suediei (care a avut loc de curând la Bruxelles) este o căsătorie din dragoste. Faptul acesta a făcut ca prinţesa Astrid să fie primită de belgieni cu entuziasm şi o simpatie cu totul excepţionale.

Un „mariage d'amour" este ceva rar pentru moştenitorul unui tron, căruia de obiceiu nu-i e îngăduit să aleagă numai după imboldul inimii, ci trebue să ţină seamă şi de părerea unor sfetnici bătrâni şi surzi la orice destăinuire sentimentală.

Mai mult. Adesea, raţiunea de stat impune prinţilor o soţie pe care n'au văzut-o niciodată. Interesul dinastic, dorinţa de a lega sau de a consolida o alianţă diplomatică necesară, le dictează o alegere în care miniştrii sau opinia publică au mai mult rol de cât ei înşişi. Hotărârea e aşteptată şi comentată; ea dă naştere, la Curţile

Congresul exploratorilor polari

Societatea internaţională pentru cercetări polare a ţinut primul congres la Berlin, în localul parlamentului.

De la stânga la dreapta: **Fridxjof Nansen** preşedintele societăţii; **Hauptman Bruns** conducător de dirijabil; căpitan **Boykow** şi maior **von Tschudi** preşedintele Aeroclubului german,—în drum spre localul conferinţei.

NOTE ŞI IMPRESII

Cu prilejul a două decese...

de Pr. N. HODOROABĂ

De curând au dispărut din mijlocul nostru două personalităţi bine cunoscute. Erau din domenii deosebite. Unul, uriaş în lumea ştiinţifică, savantul bacteriolog cu renume mondial, doctorul *Victor Babeş*; celălalt, un mare bogătaş şi un financiar apreciat, bancherul *Jean Chrissoveloni*.

Primului, care a dus faima numelui de român peste hotarele ţării, peste mări şi oceane; al cărui nume era pronunţat cu cinste în institutele, universităţile şi academiile străinătăţii, ca cel ce era în adevăr o somitate, un geniu în domeniul bacteriologiei, guvernul i-a făcut funerarii naţionale, ca o dreaptă răsplată pentru roadele muncii sale şi ca o mângâiere pentru familia sa. De obiceiu, de acestea au parte mai ales politicianii decât oamenii de ştiinţă, cari n'au ţinut în viaţa lor nici un discurs în parlament sau la vre-o întrunire publică...

Doctorul savant, care a muncit o viaţă în laboratorul său, cu mintea sa ageră, în care scăpăra scânteia geniului, a făcut incursiuni anevoioase, dar încununate de succese, pe pajiştea încă virgină din domeniul bacteriologiei. A pătrunde cu mintea în legile şi în tainele naturii, este un lucru foarte greu... *E poate, cea mai înver-*

(Continuarea în pag. IV-a)

(Continuarea în pag. IV-a)

Lei 7.50 Litrul BENZINA•UŞOARA

pentru AUTOMOBILE din cea mai bună calitate se vinde

la Prăvălia Soc. Distribuţ'a de Petrol

din IAŞI, str. Arcu 48, Vis-a-vis de Poşta Centrală

„INLESNIREA"

VINDE TOATE IN RATE LUNARE

Iaşi, Ştefan cel Mare 11, Tel. 362

România
Tribunalul jud. Iaşi, Secţia III-a
Publicaţie de vânzare
No. 8883 din 10 Noembrie 1926

D-l Iancu Leibovici cu petiţia înreg. la No. 4634 | 926 a solicitat Trib. Iaşi S. III-a autorizarea Corpului de Portărei Iaşi ca să facă comandamentul cum şi toate actele cerute, relative la vânzarea silită prin licitaţie publică a viei de 2 hectare jumătate teren în suprafaţă de 5 hectare, situată în comuna Tomeşti proprietatea debitorului Alex. C. Caratasu pentru îndestularea creditorului cu suma de 60.000 (şase zeci mii) lei, capital cu procente de 12 la sută pe an, cu începere dela 10 Octombrie 1925 până la achitare plus 4000 (patru mii) lei onorar de avocat osebit cheltuelile de urmărire, în baza actului Ipotecar autentificat de acelaş Trib. sub No. 2275/925 înscris la No. 209/925 învestit cu formula executorie la No. 43 | 925, după care Trib. prin jurnalul No. 1056 | 926 ordonând şi autorizând Corpul de Portărei că la stăruinţa creditorului Iancu Leibovici comerciant domiciliat în Iaşi str. Academiei No. 3, să facă comandamentul cum şi toate actele de urmărire ale imobilului de mai sus în cuprinsul titlului executor sus arătat. In stăruinţa d-lui Iancu Leibovici făcându-şi comandamentul debitorului Alexandru C. Caratasu din Com. Tomeşti Jud. Iaşi, comandament comunicat la 2 Martie 1926 şi transcris la 3 Martie 1926 sub No. 38; în termen legal şi conform art. 503 proc. civ. s'a făcut situaţia a cărui cuprins este.

Una vie situată în Comuna Tomeşti Jud. Iaşi, Plasa Copou cu întindere de 2 jum. hectare, megieşită la Est cu Profira Caratasu, la Nord cu drumul, la Vest cu Vasile Iacob şi drum înspre via lui Rachmil, la Sud cu Profira Caratasu; via pe rod pomi roditori perje, goldane, 5 hectare vie din Tomeşti, megieşită la Nord cu moş entorul I. Dona, la Est cu şoseaua Naţională, la Sud cu moştenitorul I. Pescaru şi la Vest cu V. Nicolau. Via de două şi jumătate hectare, are ca atenanse una casă construită din vălătuci şi acoperite cu stuf, două camere de locuit şi un antret. una cramă acoperită cu stuf cu două încăperi, construite de vălătuc, una şură construită de chirpic acoperite cu scânduri; alăturat la un ocol de vite sub acoperiş de stuf, una şură sub acoperiş de stuf, împrejmuitura de nuele şi spini. Alte sarcini nu are.

Se încunoştiinţează că vânzarea şi adjudecarea acestui imobil teren (vie), va avea loc, în pretorul Tribunalului Iaşi secţia III a în ziua *de 15 Martie 1927*, ora 12 zi. Incepându-se licitaţia publică dela sumade 70 000 lei.

Sunt somaţi toţi cei ce au vre-un drept de arendă, chirie, ipotecă sau alte privilegii ca înaintea adjudecărei să arăte înaintea Tribunalului pretenţiunile lor, cunoscând că sub pedeapsă în urma adjudecărei să nu li se mai ţinea în seamă.

Dosar No. 221 | 926
Preşedinte, M. EŞIANU
Portărel, I. Popovici

Dr. în Medicină şi Chirurgie
S. Fichman
specializat în boli
DE GURĂ ŞI DINŢI
şi-a mutat
CABINETUL DENTAR
din Piaţa Unirei vis-a-vis
STR. UNIREI No. 4
lângă Tapileria Frucht

România
Preşedintele Trib. Iaşi s. III-a
ORDONANŢA No. 5216

Noi Preşedintele Tribunalului Iaşi S. III-a.

Văzând petiţiunea înreg. No. 19966 | 926, făcută de D-l Mihai Viorescu din Com. Ungheni Jud. Iaşi, prin D-l Lt. Viorescu, procuratorul său prin care în conformitate cu art. 354 şi armător cod. com. cere a se emite cuvenita ordonanţă pentru pierderea a trei cambii emise în ordinul său de către D-na Constanţa Ghica din Iaşi str. Carol No. 23 şi anume:

1). Una cambie în valoare de 15.000 lei emisă la 17 Aprilie 1926 cu scadenţa la 17 Mai 1926.

2). Una cambie în valoare de 5000 lei emisă la 17 Aprilie 1926 cu scadenţa la 17 Mai 1926, şi

3). Una cambie în valoare de 1000 lei emisă la 17 Aprilie 1926 cu scadenţa la 17 Mai 1926.

Văzând şi dispoziţiunile art. 355 cod. com.

ORDONĂM

Se declară nule şi fără tărie în mâinile oricui s'ar găsi cambiile următoare: 1). una cambie în valoare de 15.000 lei emisă la 17 Aprilie 1926 cu scadenţa la 17 Mai 1926; 2) una cambie în valoare de 5000 lei emisă la 17 Aprilie 1926 cu scadenţa la 17 Mai 1926, şi 3) una cambie în valoare de 1000 lei emisă la 17 Aprilie 1926 cu scadenţa la 17 Mai 1926, toate semnate de D-na Constanţe Ghica din Iaşi str. Carol No. 23.

Se invită ca orice persoană cari posedă cambiile de mai sus în termen de 40 zile de la publicarea prezentei ordonanţe să le depună la Grefa acestui Tribunal.

Prezenta ordonanţă se va afişa în sala Tribunalului, a Primăriei Com. Iaşi şi la Camera de Comerţ şi se va publica în ziarele „Opinia" şi „Lumea".

Dat în Camera de Consiliu 25 Iunie 1926.

(ss) M. Eşianu
Grefier (ss) I. Popovici
Conformă P. Gheorghiu
România
Grefa Trib. Iaşi Secţia III-a

Legalizează prezenta copie fiind conformă cu originalul.
Grefier S. Mantu.

No. 21701 — 1926 Noembrie 12

Magazinul „Elefant"
str. Cuza Vodă 54
cau'ă un băiat ca ucenic
Plăteşte salar.

Pentru Carnaval

Aducem la cunoştinţa Onor. Public că am renovat complect toată garderoba, cu felurite modele noi din străinătate şi punem la dispoziţia clientelei toate costumele de Carnaval.

Se pot găsi lucruri noi şi originale pentru toate gusturile.

Măsculiţe picante şi de toată frumuseţea.

Specialist în deghizamente.

Frizeria Hamburgher
Str. Costache Negri 32

DOCTOR
ZENOBIA VITNER
MAMOŞ
Specializată în Paris
în Boli de Femei, Faceri
Consult. 1—3
Strada Cuza Vodă 9, Iaşi.

Medici-industriaşi,

vă adaptez toate aparatele şi Motoarele,
care au lucrat până acuma cu reţeaua de
150 Volţi la tensiunea nouă de 220 Volţi
prin mijloc *transformatoare intermediare*
Oferte la cerere:
LUCWIG KROEGER
Inginer Med-Technic
Bucureşti Clopotarii Vechi 31

Numai cu
150 lei
se execută în mod ireproşabil **orice ramă** culoarea mobile mărime naturală: în mahon, frasin, nuc, aurit, metal etc.

Asortiment bogat 120 modele, numai la

Israel Bergher S-sor
str. Anastasie Panu 50

DOCTOR
E. GHELMAN
Specializat la Viena
Boli de Piele şi de păr
Sifilis şi Venerice

Tratamentul radical a blenoragiei acute şi cronice prin Uretroscopia (Iluminatul canalului uretral) Electrolyza, galvanocaustica, vaccinoterapia.

Str. GANDU No. 1 vis-a-vis de Cinema Elisabeta
Intrarea prin stradela Talpalar
Consult.: 9-10 a. m. şi 2-7 p. m.
Duminică 11—12 a. m.

Cabinetul Dentar
S. SIROTA GROSU
Strada Anastasie Panu No. 17
(Piaţa Halei).
Execută lucrări în platină, aur şi cauciuc, dinţi albi fără placă, extracţiuni şi plombe fără durere
Consult. dela 10 dim. până la 7 seara
PREŢURI REDUSE
Pentru săraci gratis zilnic

CABINETUL DENTAR
F. Friedman-Dascăl
Fost Şef serv. Dentistic spit. Militar
str. Cuza-Vodă 42
vis-a-vis de Camera de Comer
Execută lucrările cele mai moderne.
Consult. 9—12 a. m. 3—7 p. m.
Pentru militari, funcţionari, elev preţuri moderate.

Profitaţi de ocazie. In fiecare săptămână sosesc cumpărători serioşi şi cumpără antichităţi, mobilă, covoare persane, lucruri de artă, de bronz, de cristal, de porcelan, bibelouri, bijuterii, blănuri, maşini de cusut, case de fier etc.

Dacă vroiţi să vindeţi convenabil şi repede lucrurile D-vs aduceţi-le la „Ajutorul Nostru" str. Cuza Vodă No. 71, unde se percepe numai 5% după vânzare. La cerere se eliberează imediat şi acont.

Ocazional, de vânzare un ceas mare de salon, 2 covoare persane şi alte diferite obiecte.

LECŢII
de dactilografie

se predă foarte repede şi cu preţ extrem de redus în strada Cuza-Vodă No. 71, vis-a-vis de Banca Moldova.

Se primesc acte de copiat.

200.000 lei se caută pentru plasat în ipotecă imobil.

A se adresa la ziar, intermediari excluşi.

CUMPĂR de ocazie una gabrioleră uzată cu poclit, pentru un cal. Isidore Margulies Iaşi, str. Ştefan cel Mare No. 27.

DIN UNGHENI

Ungheni.— Comuna noastră a avut fericirea ca în timp de un an să numere nu mai puţin de nouă primari. Cel de-al noulea, ales de popor, a fost silit să demisioneze din motive politice. Nefiind siguranţă că din actualul consiliu se va putea alege un primar averescan, este sigur că consiliul va fi dizolvat şi se va numi o comisie interimară.

Pentru locul de preşedinte al comisiei interimare sunt cinci candidaţi care se combat cu înverşunare. Vom reveni.

Judiciare.—La judecătoria din localitate au venit spre judecare procesele pentru excrocherie şi abuz de încredere intentate d-lui Sub. Roitmanu, Judecătorul şi-a declinat competinţa în favoarea Tribunalului de Iaşi.

— Astăzi au fost condamnaţi la câte 8000 lei amendă, mai mulţi brutari din localitate, care au fost daţi judecăţii de Comună, în baza legei speculei. Ei au făcut apel.

Cor.

ŞTIRI POLIŢIENEŞTI

Mai mulţi cunoscuţi pungaşi de buzunare au fost arestaţi eri în localitate.

In piaţa Halei a fost arestat D-tru Petrariu din Albineţ — prins pe când scotea un portofel cu o mare sumă de bani de la un sătean.

In piaţa Sft. Spiridon a fost arestat Pincu Waisman din Şos. Naţională, care sustrăgea de la un copil o mică sumă de bani.

Tot în piaţa Sf. Spiridon a fost arestat basarabeanul Iosif Kipernic care a sustras un ceas de aur de la d. Stancov intendentul Spit. Sft. Spiridon.

—D. Institutor I. Grigoriu de la şcoala Adamache, s'a plâns că în lipsa de acasă prin chei false, i s'au furat toate hainele şi lingeriile.

—Comerciantul Rachmil Marcovici din str. Nicolina 22 a reclamat că a găsit o scară pusă la acoperişul hambarului său, Cerealistul crede că scara a fost pusă de răifăcători pentru a-l jefui.

DOCTORUL
IOSIF SMILOVICI
anunţă că
S'A MUTAT
în casa *Dr. Blumenfeld* din
str. George Enescu 11
(foastă Vovidenie)
şi consultă:
în zilele de lucru dela **4—6**
iar *Duminica* **9—10** dim.

Dr. Albert Ficler
Specializat în clinicele şi spitalele din *Berlin, Leipzig* şi *Frankfurt etc.* în boli de:
Stomac, Intestine şi Ficat
Boli de Nutriţie:
DIABET, (tratament cu *Insulin*) GUTA, ARTERIOSCLEROZA, etc.
ELECTRO-TERAPIE
Cons.: 9—11 si 3—6.
Iaşi, Str. Lăpuşneanu 27

FUNCŢIONARĂ cunoscând limbele franceză şi engleză, posedând cunoştinţe de contabilitate, maşină de scris şi orice operaţiuni de birou, caută post. A se adresa la ziar.

INSERŢIE [1]

Domnule Director

Vă rugăm a publica următoarele:

Din cercetările făcute de Onor autorităţi însărcinate cu ancheta accidentului întâmplat lucrătorului Alex. Moroşanu, reesă că fără ordin şi fără ca interesele fabricei să ceară. a intrat în rezervorul cu gaze, unde a fost găsit leşinat şi transportat apoi cu salvarea la Spitalul Sf. Spiridon, unde a murit.

Deci informaţiile eronate date de un ziar din localitate, relativ la dispariţia intenţionată a 3 lucrători, precum şi faptul că direcţia fabricei de Spirt „Nicolina" a tăinuit acest accident, sunt de domeniul imaginaţiei.

Direcţiunea fabricei de spirt „Nicolina"

1) Redacţia nu răspunde de cele publicate în această rubrică.

Rămăşiţele pământeşti ale lui Chopin

vor fi transportate la Cracovia

Varşovia (Ceps).— In ultimul număr al revistei din Varşovia „Muzica" închinat memoriei lui Chopin, preşedintele societăţii parisiene „Association Frederic Chopin", D. E. Ganche, propune ca rămăşiţele pământeşti ale lui Chopin să fie aduse în patrie şi depuse spre odihnă vecinică în castelul Wawel din Cracovia.

Acest plan nu apare pentru prima dată şi probabil că serbările din anul acesta vor grăbi aducerea lui la îndeplinire.

Incendiatorii dela Constanţa

căutaţi de poliţia ieşană

Am relatat la timp, marele incendiu izbucnit la restaurantul „Pavilionul Bristol" din Str. Unirei din Constanţa.

Am mai relatat că cercetările au stabilit vinovăţia proprietarului şi a doi servitori ai lui— ei fiind acuzaţi că ar fi dat foc restaurantului.

Dar unii dintre vinovaţi au reuşit să dispară.

Azi, Poliţia locală, a primit o adresă din Constanţa, prin care se roagă să se pue în urmărire pe cei vinovaţi de dare de foc.

Urmăriţii sunt Panait Decica, proprietarul restaurantului, N. Vitelaru originar din Sibiu, de 29 ani, fost bucătarul restaurantului şi Moise Itu de 27 ani, de loc din Târnava Mare, fost rândaşul restaurantului.

Nu mai ştiu ce e durerea! Toate durerile de dinţi şi cap, de natură nervoasă şi reumatică, care înainte mă chinuiau atât, au dispărut fără urmă. Un adevărat talisman am găsit în Tabletele Bayer de
Aspirină
Nu cumpăraţi decât ambalajul original Bayer cu eticheta alb verde-roşie.

ASPECTE IEŞENE

Pe această vreme de epidemii rugăm stăruitori pe edilii noştri precum şi pe d-nii medici de despărţire, să facă câte'o raiţă prin unele din străzile aproape de centru: L. Catargi, N. Gane, Tăutu ş. a. pentru a vedea mormanele de gunoaie adunate acolo.

Că Iaşul nostru e un oraş de intelectuali se vede şi din nenumăratele file de prin Cărţi, manuscrise, scrisori care zac pe străzi şi pe care vântul le împrăştie în tot târgul.

Nu ar fi mai nemerit ca fiecare să-şi alimenteze focul din vatră cu toate aceste hârtii care dau un aspect aşa de puţin occidental Iaşului nostru?

Spectacolul e revoltător şi ar fi de dorit să se dea o ordonanţă şi să se aplice sancţiuni celor cari nu o vor respecta.

O cetăţeancă indignată.

x AGRESIUNEA DIN PIAŢA SFT. SPIRIDON. — Săteanul Costea Gh. din Ciurea, a intrat aseară, pe la orele 11, în cârciuma lui Aron Aron din Piaţa Sft. Spiridon.

După ce a consumat câteva kgr. de vin, săteanul s'a luat la ceartă cu cârciumăreasa.

La un moment dat, zărind un satâr, l'a luat şi a început să lovească în cârciumăreasă.

Numai graţie intervenţiei vecinilor, cârciumăreasa a putut scăpa de la moarte.

In stare gravă, având mâna dreaptă tăiată până la os şi capul spart, cârciumăreasa a fost internată în spital.

Săteanul a fost arestat.

Procesul bandei

Valodi-Vapian

In faţa Curţii cu Juri ... astăzi procesul bandei Valodi Vapian care a comis atacurile pe şoseaua Iaşi—Sculeni —Basarabia.

Banda în frunte cu Valodi Vapian se compune din Vasile Ciobanu, Filip Malanciuc, Beniamin Gogan, Toader Olaru, C. Ciobanu, Toader Marin şi Gogan zis Buma.

Deasemenea sunt implicaţi numeroşi comercianţi din Sculeni ca tăinuitori.

Banda este trimisă în faţa Curţii cu Juri pentru tâlhărie.

Acuzaţii sunt apăraţi de d nii avocaţi Alfons Herovann, I. Schreiber, Ionel Fr. Botez şi L. Tărăbuţă.

KOPROL purgativ plăcut
Laxativ nemaivăzut

INFORMAŢII

x Doi ingineri însărcinaţi de Direcţia generala a P. T. Teulni, au examinat palatul Băncii Dacia dacă ar putea fi adoptat pentru Centrala P. T. T. la Iaşi.

Banca n'a făcut nici o ofertă. Aşteaptă însă ca Direcţia să-i facă o ofertă cu preţul de 30 (treizeci) milioane lei.

x Pr. Visarion Baciu de la Schitul Tărâţă a donat Mânăstirei Agafton (Botoşani) o evanghelie şi un rând de veşminte, în valoare de 30.000 lei.

x P. S. Vicarul Grigore Botoşeneanu a fost delegat de I. P. S. S. Mitropolit ca reprezentant al Mitropoliei în comitetul şcolar de la seminarul Veniamin (Iaşi).

x D. Lavrof, căpitan de marină în America, a trimis I. P. S. S. Mitropolitului Pimen, 1000 lei pentru ajutorarea orfanilor de războiu.

Suma a fost înaintată societăţei „Ocrotirea Orfanilor de Războiu".

x Parchetul Tribunalului a dat în judecată pe subcomisarul Andrei Nistor şeful poliţiei gărei V. Lupu, pe motiv că ar fi luat mită.

x **Poşta Redacţiei.**— *D-lui Popescu-Stoian.* Aveţi dreptate. Am observat şi noi eroarea ziarului în chestie. Sunt opt planete mari şi nu şapte, (în afară de numeroase planete mititele). Prin urmare, planeta descoperită de curând ar fi a noua mare planetă, şi nu a opta.

x *Asociaţia creştină a femeilor* aduce recunoscătoarele sale mulţumiri D-lui Prof Tafrali pentru interesanta şi instructiva conferinţă ce a ţinut în folosul acestei societăţi.

Prin sprijinul său, Dl. Prof. Tafrali nu ajută numai interesele Asociaţiei care lucrează pentru binele public al acestui oraş, ci ajută şi la ridicarea culturală a lui, în calitatea sa de erudit profesor într'o ramură puţin cunoscută pentru o parte din lume. Numeros public a mulţumit D-lui Prof. Tafrali, prin presenţa sa la conferinţă.

x Din partea preşedintelui Băncii populare c. f. r. şi a corului Casei de sfat şi cetire „A. D. Xenopol", primim următoarele:

„Ca răspuns la articolul inserat în ziarul „Opinia" din 16 | XI a. c. relativ la felul cum s'a comportat Muzica Regim. 13 Inf. cu trista ocazie a înmormântărei defunctului D. Roman, Controlor c. f. r., nu putem să-i aducem decât viile noastre mulţumiri pentru felul interpretării marşurilor funebre, care s'au executat exact, potrivit programului şi itinerariului stabilit. De altfel credem ca o impietate de a se aduce în discuţie publică asemenea chestiuni de către persoane neautorizate".

x Direcţiunea şcoalelor Comerciale Superioară şi elementară de fete din Iaşi, strada Tăutu No. 16, anunţă că s'au deschis cursurile pentru ambele şcoli Joi 18 Noembrie a. c. ora 8 a. m. iar sfinţirea localului s'a făcut Duminică 14 Noembrie a. c. ora 11 a. m.

ULTIMA ORA

Regina Maria

ŞI-A GRĂBIT ÎNAPOEREA IN ŢARĂ

— Regina se îmbarcă la 24 Noembrie —

— Accidentul de automobil al prinţesei Ileana —

New-York 19. — Plecând cu automobilul de la Indianopolis, prinţesa Ileana a suferit un accident, maşi a izbindu-se de un camion. Prinţesa s'a înapoiat la Indianopolis. Ea părea perfect sănătoasă, fără a se resimţi de pe urma accidentului.

Drumul dela Chicago la Indianopolis l-a făcut în automobil cu prinţul Nicolae.

Regina Maria a sosit cu un tren special.

Regina a plecat aseară spre New-York unde se va îmbarca pe primul vapor care porneşte spre Europa.

*

New-York 19.— Se fac pregătiri pentru întoarcerea reginei Maria în Europa. Imbarcarea va avea loc în ziua de 24 Noemorie.

Ştiri mărunte

Bucureşti 19.— La „Athénée Palace" a avut loc aseară un banchet dat de ministerul de interne în onoarea jurisconsulţilor poloneji.

*

Poetul indian Rabindran th Tagore soseşte azi în Bucureşti venind pe la Giurgiu.

*

Din Sofia se anunţă că Sobrania s'a redeschis eri.

Concordatele cu Vaticanul

Berlin 19.— Guvernul german tratează cu Vaticanul încheerea unui concordat care va fi semnat prin lunie 1927.

*

„Berliner Tageblatt" publică ştirea că Vaticanul speră să semneze concordatul cu **România** la Inceputul anului viitor.

'MOARTEA LUI AL CONSTANTINESCU

Pregătiri de înmormântare

Bucureşti 19— Astăzi dimineaţă corpul regretatului Alexandru Constantinescu a fost depus la biserica Sf. Gheorghe.

Inmormântarea are loc Sâmbătă după amiază la ora 2, la cimitirul Bellu. Se vor face funeralii naţionale.

Toate organizaţiile liberale din ţară vor trimite delegaţi.

Convocarea parlamentului grec

Atena 19.—Parlamentul a fost convocat la 25 Noembre. Noul guvern va fi alcătuit de d. Kafandaris.

Situaţia grevei în Anglia

Londra 19.— Minierii engleji s'au pronunţat cu două treimi în contra primirii mediaţiuni propuse de d. ministru Baldwin.

Totuşi conducătorii minieri se vor întruni mâni şi vor hotărâ terminarea grevei.

SENZAŢIONALA DISPARIŢIE A BANCHERULUI L. KAMPUS

Falsuri de zeci de milioane.— Cercetările parchetului

Bucureşti 19.— Eri a produs senzaţie în Capitală ştirea dispariţiei bancherului Kampus.

Prefectul poliţiei a fost înştiinţat de d. Pierre Solomon că bancherul Lazăr Kampus din Calea Victoriei (ca asociat al lui Alschek) a depus în gaj la el 4000 de acţiuni false de ale societăţii „Redeventa", pentru care i-a dat suma de un milion jumătate lei.

Kampus îşi procurase stampile false şi stampilase drept achitate, numeroase acţiuni pe care le arunca pe piaţă.

Falşurile se ridică la zeci de milioane lei.

*

Judecătorul de instrucţie Papadopol a lansat mandate de arestare contra lui Kampus care până acum n'a putut fi găsit. Se crede că bancherul ar fi ascuns în Capitală. Eri dimineaţă a fost văzut pe stradă, dar după amiază Banca a rămas închisă.

Gările din Bucureşti sunt supravegheate de poliţie. S'au dat telegrame la toate punctele vamale şi la toate poliţiile din ţară.

*

Parchetul a făcut eri o descindere la domiciliul lui Kampus. Astăzi se va proceda la percheziţionarea băncii şi la spargerea lăzilor de fer.

Se pare că în afacerile lui Kampus sunt amestecaţi şi d-nii Eugen Schein şi Tevel.

Răscoale ţărăneşti în Rusia

din cauza impozitelor şi a recoltei proaste

AGITAŢII MONARHISTE

Berlin 19.—Ziarul „Pozlednia Novosti" al lui Milincov anunţă că în guvernământul Pskov ţăranii s'au revoltat împotriva stăpânirii bolşevice. In mai multe localităţi, sovietele au fost dizolvate.

Cauza revoltei este recolta proastă şi impozitele mari.

S'au răspândit manifeste monarhiste de-ale marelui duce Nicolai Nicolaevici.

Armata din Moscova a plecat la faţa locului. Douăzeci de persoane au fost împuşcate, între care 12 foşti ofiţeri din armata ţaristă.

Partidul naţional-ţărănesc

îşi intensifică lupta de opoziţie

Bucureşti 19 — Partidul naţional-ţărănesc va continua cu energie lupta împotriva amnistiei delictelor electorale şi împotriva atacurilor pregătite de guvern la libertatea presei.

Se vor face mai multe interpelări în Parlament şi se va înăspri campania prin ziare.

Duminică 28 Noembre va avea loc în Capitală o mare întrunire publică.

Averescano-liberalii

fac afaceri împreună

Contractele Warchalowski

Bucureşti 19.—Inţelegerea între guvern şi liberali în afacerea Warchalowski a fost definitiv încheiată. S'a găsit şi modalitatea pentru a se arunca cenuşă în ochii publicului.

Se ştie că cu prilejul unei întrebări în Parlament, d. ministru Văleanu a declarat că a renunţat la contractele Warchalovski. Oficiosul liberal „Viitorul" s'a făcut că la act cu satisfacţie despre acest lucru.

*

Dar realitatea este alta.

Guvernul a renunţat la contractele directe cu Warchalovski, dar de fapt le-a menţinut camuflate cu ajutorul Fabricelor metalurgice din Ploeşti, care lucrează în strânsă legătură cu „Banca Românească" a d-lui Vintilă Brătianu.

Uzinele din Ploeşti au primit comenzi de sute de milioane, peste puterea lor de producţie. Dar este aranjat ca o parte din aceste comenzi să fie predate lui Warchalowski, care le va duce la anumite fabrici din străinătate.

Conferinţa ruso-română

DE LA KAMENEŢ-PODOLSK

Chişinău 19.— Conferinţa ruso-română de la Kamenet-Podolsk decurge într'o atmosferă de cordialitate.

Delegaţii români au trecut Nistrul cu barca la Atachi. La Kamenet-Podolsk au fost întâmpinaţi de reprezentanţii primăriei şi ai siguranţei.

In primele două zile s'a discutat stabilirea relaţiilor dintre comisiile mixte locale şi s'au fixat următoarele localităţi unde se vor întâlni în viitor cele şase comisii mixte : Hotin, Javanetz, Atachi, Mohilev, Rezina, Bibniţa, Soroca, Zapoli, Tighina, Tiraspol, Cetatea Albă şi Ovidiopol.

S'a reglementat pescuitul pe Nistru. Probabil se va discuta şi chestia atacului bandiţesc asupra satului Nepolotovska (Soroca).

Luni delegaţia română se înapoiază la Chişinău.

Infrângerea guvernului

la o alegere judeţeană

Bucureşti 19.— La Bistriţa-Năsăud au avut loc alegeri judeţene. Guvernul era în cartel cu maghiarii, saşii şi evreii. Totuşi a căzut şi a fost aleasă lista naţional-ţărănistă.

Complot comunist

în armata polonă

Varşovia 19.— La Thorn a fost descoperit un complot comunist în sânul armatei.

S'au operat mai multe arestări.

x Sâmbătă 20 Noembrie a. c. ora 9 seara va avea loc obişnuita şezătoare a grupului „Hametiv", în localul şcoalei Wahtel.

Va conferenţia D-l L. Kupperman (s. 2). Urmează un program literar artistic.

Intrarea liberă.

CITIŢI „OPINIA"

„COMERŢUL FORESTIER"

SOCIETATE ANONIMĂ ROMÂNĂ

IAŞI -- Sediul central str. Ştefan cel Mare 4

(la Banca Româno-Franceză)

Depozit de Cherestea

EN-GROS şi EN-DETAIL

STRADA UZINEI No. 23

(vad comercial de cherestea de zeci de ani)

Bogat asortat cu tot felul de materiale lemnoase, servind prompt extrem conştiincios şi cu preţuri mai eftine ca oriunde.

Facem mari înlesniri de plată fără nici o dobândă.

CAZUL JUDELUI STRAJAN

Cercetările comisiunei de disciplină

Bucureşti 19.— In faţa comisiei de disciplină a continuat instruirea judecătorului Strajan. S'au citit mai multe rapoarte şi s'a descoperit încă o sumă de un milion 250 mii lei pe care Strajan o are depusă la o bancă particulară. In total, averea în numerar a lui Strajan a fost stabilită la 2,600,000 lei.

Strajan a cerut amânarea cercetărilor şi acordarea unui nou termen pentru a lua cunoştinţă de actele noi care nu figurează în dosar.

Comisiunea a amânat cercetările pentru 25 Noembre.

INFORMAŢII

x Ministerul comunicaţiilor a obţinut trimiterea a 1000 vagoane de marfă de către guvernul polon, cu o plată de 3 lei de vagon şi de kilometru parcurs de vagon, în sarcina destinatorului, şi 2 lei 80 de kilometru şi vagonul încarcat, conform convenţiilor internaţionale.

Vagoanele vor începe a intra în ţară săptămâna viitoare.

x La Bacău nu s'a făcut încă fuziunea naţional ţărănistă.

Foştii tachişti s'au topit. Cei câţi-va naţionali prin care unii eminenţi profesori de liceu, n'au intrat în fuziune, din cauza ostilităţei ce le arată conducătorul ţărănist local d. Văgănescu.

x Sunt semne de destrămarea organizaţiei averescane din Iaşi.

După ridicarea portretului d-lui P. Pogonat, au venit tot din motive de desconsiderare, demisiile din club ale avocaţilor C. Faur şi I. Gherasim...

x In com. Bivolari s'a furat dela locuitorii Mihai Carp şi Gh. Carp mai multe lucruri casnice de valoare.

In com. Băiceni un un furt asemănător a fost săvârşit la gospodarul Gh. Chiriac.

x **Premiera Avarul.** — Joi 25 Noembrie va avea loc reprezentaţia piesei *„Avarul"* de Molière cu fericitul ansamblu de care dispune scena noastră, între care: d-nii *Cost. Vernescu* în rolul titular, d-na *Didina Castriş* în Frousine, dl. *Munteanu* în Cleante. Apoi d-rele Jeny Ionac şi Mimi Rădulescu etc.

E de aşteptat de sigur o reuşită din cele mai frumoase cu asemenea protagonişti aleşi pentru celebra operă a marelui Molière, cel mai de seamă mărgăritar al literaturei franceze.

E de notat că d-na Castriş îşi face apariţia pentru întâiaşi dată în stagiunea aceasta şi credem că eminenta artistă este aşteptată cu nerăbdare de publicul care întotdeauna i-a dovedit multă simpatie, ca şi d-lui Munteanu răsfăţatul june prim al stagiu ilor trecute.

Cât pentru dl. C. Vernescu va fi ocazia de noui mărturisiri ale publicului pentru felul marcant al jocului său.

In Bucureşti

ziarul „Opinia" se găseşte de vânzare la depozitul de ziare „Independenţa".

Calea Victoriei 56 peste drum de terasa Oteteleşianu.

AGENŢI de PIAŢĂ

de orice branşă SE CAUTĂ contra comision. Câştig minim Lei 500 zilnic. Adresaţi-vă biroului

„Asigurarea Românească"

Societate Anonimă Română de Asigurări Generale

Inspectoratul General al Moldovei, Basarabiei şi Bucovinei

IAŞI, str. Lăpuşneanu 17—19

ECOURI

— D. Prof. Dr. Parhon va fi în localitate Sâmbătă 20 crt. şi va consulta dimineaţa la Spitalul Socola şi după amează 3-5 la d. dr. Em. Radu.

— Sindicatul comercianţilor aduce la cunoştinţa tuturor comercianţilor care au dat bani agenţilor fiscali şi nu li s'a eliberat chitanţa de primire a banilor să aducă la cunoştinţa prin o cerere scrisă la sediul sindicatului din str. Lozonsky No. 1, în fiecare seară între orele 9-10.

KOPROL blândul purgativ Curăţă definitiv

— *Zeirei Zion Hitachduth.*— Membrii organizaţiei sunt rugaţi a lua parte la adunarea generală ce va avea loc Vineri 19 Noembrie a. c. ora 8 jum. p. m. la sediul organizaţiei Sioniste (str. Cuza Vodă 83).

La ordinea zilei: 1) Referatele D-lor Dr. Wolstein Berlin, şi M. Haesrachi Erusalim

2) Alegerea delegaţiei la congresul Regional al Fondul Naţional Evreesc. *Comitetul*

ASOCIAŢIA CULTURALA a Femeilor Evreice roagă doamnele şi domnişoarele care au bine voit a se înscrie cu obiecte pentru bazar, să bine voiască a le aduce de urgenţă la d-na Angela Dr. Steuerman.

Expoziţia obiectelor donate va avea loc Sâmbătă 20 crt. în sala lojei B'nei Brith. dela 5-7 p. m.

NU UITAŢI

că prima reprezentaţie a Trupei *Tanaşe* are loc Vineri 19 Noembrie în sala Sidoli, cu: „Aşa e viaţa", mare revists de actualitate. Distinse şi superbe elemente scenice. In antract Trupa Velescu cu reputaţia mondială. Grandios balet, Decoruri nuoi. Muzică proprie. Cel mai feeric spectacol apărut până astăzi pe scenă.

Sâmbătă 20 Noembrie: „Este dar s'a isprăvit".

Duminică 21 Noembrie „Nostimă şi cu picăţele". Tot Duminică 21 Noembrie Matineu la ora 3 cu preţuri reduse.

In curând la Teatrul Sidoli

Opereta din Vilna

cea mai grandioasă formaţiune artistică

Se vor reprezenta operetele: *Bayadera, Dragoste Caucaziană, Sylvia, Floarea din Stambul şi Contesa Maritza.*

Puţinele bilete rămase se obţin la Cassa Sidoli.

„INLESNIREA"

VINDE TOATE **IN RATE** LUNARI

Iaşi, Ştefan cel Mare 11, Tel. 362

DE AVUT IN FARMACII ŞI DROGUERII

Farmacia Curţei Regale şi Laboratorul

de chimie analitică Fraţii Dr. Konya

Succesori Dr. EM. GROZEA, IAŞI

LABORATOR DE PRODUSE CHIMICO-FARMACEUTICE

premiate cu medalii de aur în ţară şi străinătate

Specialităţi proprii aprobate de Consiliul Sanitar Superior

Câte-va din aceste specialităţi:

Vinul Konya: tonic, nutritiv, cu principiile de Cola, Coca şi Guarana.

Sudex: pudra antisudorifică, de mare efect contra transpiraţiei la mâini, picioare, etc.

Dentalin: renumita apă de gură.

Crema de Pete: contra petelor de orice fel de pe obraz şi pentru îngrijirea feţei.

Preparate cosmetice Margot: crema, pudra şi săpun pentru înfrumuseţarea feţei.

Salparill: cel mai bun şirop depurativ al sângelui stricat, având ca efect reînoirea organismului.

Kalmodon: antinevralgic, contra durerilor de dinţi, de cap, nevralgii, etc.

Laboratorul de analize: primeşte analize chimice de orice fel,

ŞTIRI DIN ŢARA ŞI STRĂINATATE

SINUCIDEREA COMERCIANTULUI IOSIF BERCOVICI

— AMĂNUNTE COMPLECTE —

Cum şi-a pus capăt vieţei.— Cauzele.— In cercurile comerciale.

O tragică sinucidere s'a întâmplat aseară în localitate.

Comerciantul Iosif Bercovici proprietarul unui magazin de încălţăminte din str. Cuza Vodă, şi-a pus capăt vieţei.

*

Iosif Bercovici logodindu-se acum câtva timp, a luat o zestre de câteva sute de mii lei, cu care şi-a deschis magazinul de încălţăminte.

Afacerile îi mergeau bine. Bercovici era văzut ca un negustor cinstit. In scurt timp el îşi căpătă simpatii între clienţi aşa că pe lângă vânzările zilnice, el avea şi o clientelă statornică.

Insă ca ori care negustor, mai lua marfă şi fără plata imediată, dând poliţe. La 15 Noembrie Bercovici şi-a achitat poliţe în valoare de 50.000 lei. In buzunarul hainei sinucigaşului s'au găsit chiar aceste poliţe.

*

Ieri la orele 1 p. m. el şi-a condus logodnica la gară. Ea a plecat la Podul Iloaie, la părinţi, fiind fiica unui mare negustor.

De la gară Bercovici, s'a dus la Palatul de Justiţie, unde a stat până la orele 3 după amiază.

La Palatul de Justiţie

Pe sălile palatului el a fost văzut foarte trist. Mergea cu capul în jos şi mânele la spate.

Intrebat de un prieten ce caută la Palatul de Justiţie, Bercovici a răspuns că „are puţină treabă".

La orele 3 a plecat dela Palat luând drumul spre gară.

In tot acest timp, prăvălia era închisă.

La 3 jumătate Bercovici se plimba pe linia de cale ferată din dreptul podului de peste Bahlui.

La mici intervale el întreba pe cantonierul din partea locului, ce trenuri trec. După vre'o oră trecu un tren de persoane spre gara centrală.

Prima încercare de sinucidere

Bercovici care aştepta lângă pod, şi-a luat curaj şi s'a aruncat în faţa vagoanelor. Insă din fericire el n'a căzut pe linie, sub vagoane, ci s'a apucat de scări şi urcându-se a mers până în gară.

N'a renunţat însă de a-şi pune planul în aplicare.

S'a întors înapoi la pod şi a mai întrebat pe cantonier ce trenuri trec.

Incepuse a se însera.

Puţin timp după aceia, trecu un tren de la Nicolina.

Dar Bercovici n'a mai încercat la acesta, având teamă ca din nou să nu izbutească a-şi pune capăt zilelor.

*

Intre timp a fost zărit de un prieten al său d. Costel Dumitrescu, acelaş care l-a văzut şi la palatul de justiţie.

Intrebat din nou ce caută pe linia ferată, Bercovici a răspuns că „se duce să încaseze nişte bani de la câţiva ceferişti".

El era în haină neagră şi cu pardesiul pe mână.

Sinuciderea

De îndată văzu trenul de Ungheni. Se ascunse lângă pod. Aşteptă până ce a trecut maşina şi câteva vagoane. Când trecea al treilea vagon de la urmă, Bercovici se aruncă pe linie între vagoane.

Cantonierul care stătea la rampă, l-a văzut.

A dat imediat alarma. Trenul a fost oprit. Roţile vagoanelor au trecut peste gâtul lui Bercovici. O mână a fost separată de restul corpului.

Ce a stabilit ancheta

Călătorilor din trenul din Ungheni şi reprezentanţilor autorităţilor li s'a înfăţişat un spectacol oribil. Faţa tânărului comerciant era acoperită cu şiroaie de sânge.

S'a început pe loc ancheta, stabilindu-se că la mijloc este o sinucidere. Nici un moment n'a putut fi vorba de un accident.

Cadavrul a fost transportat la morgă.

Vestea tragicei sinucideri s'a răspândit foarte repede în oraş. Pe la magazinul din str. Cuza Vodă s'au perindat sute de curioşi.

*

Cauzele sinuciderei

In cercurile comerciale sinuciderea lui Bercovici a provocat o adâncă consternare.

Asupra cauzelor actului disperat sunt două păreri.

Jena financiară, căci unii spun că Bercovici ar fi rămas în urmă cu unele plăţi.

Dar această versiune trebuie înlăturată, deoarece şi vecinii şi cunoscuţii în deaproape declară că afacerile îi mergeau bine, faţă de vremurile de astăzi.

Cauza adevărată pare a fi o chestie familiară.

Iosif Bercovici era proprietar împreună cu un frate al său mai mic, pe clădirea din str. Cuza Vodă unde jos era magazinul de încălţăminte, iar sus închiriat pentru locuinţă.

Acum câteva zile Bercovici a primit o somaţie prin portărei din partea fratelui său mai mic, pentru ieşirea din indiviziune.

Acest lucru pare a-l fi mâhnit mult, aşa că s'a hotărât să-şi pue capăt vieţei.

*

Sinucigaşul n'avea poliţe protestate. Ieri în timp ce el îşi curma firul vieţei, venise un portărel cu prima poliţă protestată, însă în valoare mică: câteva mii de lei.

Iosif Bercovici lasă în lumea negustorească unanime regrete.

L. Paul

Incendiul din Huşi

Huşi 19— Eri la ora 2 după amiază un puternic incendiu a izbucnit în cartierul Plopeni din localitate.

Focul s'a întins cu repeziciune, distrugând complect locuinţele d-lor Gh. Coşniţă, Marin Bucovineanu, Gh. Gheorghiu, Maria Bucovineanu, Iancu Ghindescu şi Anica Costea.

Cercetările au stabilit că focul a pornit dela locuinţa d-lui Gh. Coşniţă, din cauza unei neglijenţe.

După o muncă grea până la orele 8 seara, pompierii au izbutit să localizeze incendiul.

---

x In capitală s'au înregistrat două cazuri de tifos exantematic. Bolnavii sunt soldaţi din garnizoana Bucureşti.

Omagiul Parlamentului

pentru Alexandru Constantinescu

CAMERA

Prezidează d. P. P. Negulescu. Pe banca ministerială d-nii C. Garoflid şi I. Lupaş.

Camera ascultă în picioare cuvântarea d-lui *P. P. Negulescu*, prin care aduce la cunoştinţă moartea lui Al. Constantinescu.

Aduce elogii dispărutului şi propune suspendarea şedinţei în semn de doliu.

D. C. Garoflid exprimă regretele guvernului pentru pierderea bărbatului politic care a adus reale servicii ţării.

D. Dr. N. Lupu se asociază în numele naţional-ţărăniştilor la doliul partidului advers şi exprimă regrete familiei îndurerate.

D. I. G. Duca, aduce omagiul partidului liberal.

Mai vorbesc apoi d-nii *Hans Otto Roth* în numele partidului săsesc şi d. C. C. Brăescu în numele majorităţilor. Apoi şedinţa se ridică în semn de doliu.

LA SENAT

D. general Coandă prezidează. Pe banca ministerială d-nii gen. Averescu, I. Lapedatu, Oct. Goga, I. Mitilineu, Berlescu şi Busuiocescu.

D. *General Coandă* aduce din partea Senatului, condoleanţe familiei şi partidului liberal.

D. *Oct Goga*, în numele guvernului arată meritele celui dispărut şi anunţă că s'a hotărât a i se face funeralii naţionale.

D. *dr. C. Anghelescu*, aduce omagiul partidului liberal.

D. *G. G. Mironescu* exprimă regrete în numele partidului naţional-ţărănesc.

Şedinţa se ridică în semn de doliu.

Bugetul MINISTERULUI DE RAZBOI

Bugetul ministerului de război a fost complect întocmit.

El se cifrează la 6 miliarde 900 de milioane lei.

Suma de 900 de milioane lei reprezintă sporul de 40 şi 15 la sută acordat la soldele ofiţerilor.

Noul buget se prezintă cu un spor de un miliard faţă de cel de anul trecut.

CEHOSLOVACIA

vrea desfiinţarea vizei paşapoartelor

In comisiunea bugetară a Camerei deputaţilor din Praga, reprezentantul ministerului de externe a declarat că se negociază cu România, Jugoslavia şi Polonia în vederea desfiinţării reciproce a vizei paşapoartelor. Guvernele respective însă nu se arată dispuse să accepte o asemenea măsură.

Căsătoriile principiare

(Continuarea din pag. I-a)

vecine şi rivale, la reacţiuni de mulţumire sau de gelozie, care se repercutează de la guvern la guvern. Sclavi ai măririi lor, principii pot să fie siliţi de împrejurări să-i sacrifice chiar şi aşezarea liberă a unui cămin casnic.

*

Condiţiile în care se negociază aceste uniri politice, nu lasă totdeauna indiferenţi pe suveranii care le contractă, şi istoria cuprinde un mare număr de povestiri şi anecdote care pun în evidenţă această rezistenţă.

Napoleon I, care era monarh de prea puţină vreme, a avut şi el un moment comic în căsătoria lui „din raţiuni de stat" cu Maria-Luise, fata împăratului dela Viena. Se înţelege că Napoleon, care fusese un simplu militar al unei armate revoluţionare, nu cunoştea pe Maria-Luisa,—iar aceasta îl ştia şi mai puţin. Inainte de celebrarea căsătoriei, împăratul Napoleon plecă din Paris pentru a întîmpina pe tînăra arhiducesă, ce sosea din Austria. Un protocol minuţios şi sever regulase amănuntele ceremoniei primei lor întrevederi, care trebuia să aibă loc lîngă Soissons, sub nişte corturi somptuoase. Era de aşteptat multă constrângere şi jenă în mijlocul unei pompe atât de oficiale.

Dar iată că, deodată pe înserat, Napoleon dispare brusc, lasă uluiţi pe însoţitorii săi îmbrăcaţi în aur, şi se duce să se ascundă sub poarta bisericii dintr'un sat vecin, pentru a prinde cu o curiozitate plină de nelinişte, trecerea trăsurii mult aşteptate. Şi îndată ce trăsura se arată, Napoleon sare pe scară, deschide brusc uşa şi sărută fără nici o altă introducere, cu fenezia unui sub-locotenent de douăzeci de ani, pe logodnica lui amuţită şi înspăimântată.

Impăratului îi plăcuse mireasa, şi devenise pe loc „om" în ciuda protocolului...

Descoperire macabră

Bârlad 19.— In comuna Docani, câţiva locuitori, săpând pământul pe izlazul comunal, la o adâncime de vr'un metru jumătate, au găsit osemintele a 4 schelete omeneşti.

Pe locul unde s'au găsit aceste oseminte, se spune din bătrânii satului, că acum 50-60 ani, era un han.

Probabil că pe acele vremuri, se săvârşeau asasinate la acel han şi cadavrele erau îngropate acolo. *Sandu*

Piaţa Valutară

Leul la Paris a cotat ieri 16,10; la Zurich 2,85

Devizele în Capitală au notat: Francul francez 6,40; francul belgian 5.30; francul elveţian 35,40; lira engleză 892; dolarul 181.50; lira italiană 7,90; coroana cehă 5.45; Rentenmark 43,75.

Abundenţa de bani

pe piaţa financiară ungară

Budapesta (Ceps)— Situaţia pieţei financiare ungare este caracterizată printr'o abundenţă considerabilă de capitaluri, ce caută plasamente. Cererea este mult mai mică decât oferta şi deaceia dobânzile scad necontenit.

Secţiunile de mărfuri ale băncilor au într'adevăr nevoe de mari capitaluri pentru transacţiile lor, însă anul acesta industriile de zahăr, spirt, cereale n'au recurs la ajutorul băncilor, aşa că acestea pot satisface toate cererile de credit. Deasemenea şi străinătatea oferă mari credite ceiace intensifică concurenţa.

Băncile primesc efecte în reescont cu 7—7.5 proc. Cu toate că dobânzile sunt atât de mici, se acumulează la bănci încă capitaluri, fără ca o întrebuinţare fructificatoare să fie posibilă.

INCENDIU

Piatra Neamţ. — Un puternic incendiu a izbucnit în satul Tarcău la depozitul de scânduri al fabricei Goetz.

Focul a luat naştere din neglijenţa unor lucrători şi a distrus o parte din depozit.

Congresul funcţionarilor comerciali

Funcţionarii comerciali din întreaga ţară se adună în fiecare an într'un congres general la Bucureşti.

Anul acesta congresul a fost fixat pentru 28 Noembrie.

Insă a fost amânat pentru ziua de 5 Decembrie, întrucât nu s'a căpătat încă obişnuita reducere pe căile ferate.

INFORMAŢII

x *Neîntrunindu-se numărul legal de membri, şedinţa Marelui Colegiu Universitar nu s'a putut ţine ieri după amiază.*

Totuşi o consfătuire a avut loc între cei 25 profesori universitari prezenţi.

S'a hotărât ca la rectorat să candideze d-nii Petru Bogdan, Traian Bratu şi I. Simionescu.

x D. PETREA BOLNAV.— Aseară a avut loc la primărie o consfătuire între fruntaşii averescani, la care a participat şi d. primar Petrea.

In cursul discuţiilor asupra situaţiei create unui ajutor de primar, d. Petrea fiind surescitat, a fost lovit de sincopă şi a căzut la pământ. I s'au dat imediat ajutoarele necesare şi apoi a fost transportat acasă cu trăsura Salvării, urmând a se repauza câteva zile.

Starea d-lui Petrea nu este îngrijitoare.

x *Lupii atacă.* — In noaptea trecută lupii au atacat o stână din apropierea comunei Mihăileni.

Deşi stâna era păzită de un cioban şi de numeroşi câni, lupii au omorât 30 de oi.

x *Sinuciderea unui învăţător* — D. Octav Niculin, învăţător în comuna Arbore, a încercat să se sinucidă Marţi seara, în closetul magazinului „Deşteptarea" din Dorohoi. D. Niculin şi-a tras un glonţ în dreptul inimei; glonţul a trecut pe lângă aortă şi s'a oprit în spate.

Nefericitul a fost internat în spital şi dacă nu se vor ivi complicaţiuni, sunt speranţe că va scăpa cu viaţă.

Nu se cunosc cauzele actului disperat.

x *Legea repauzului duminical nu se modifică*— D. Gh. Curea Inspectorul Muncei din localitate, a primit eri o adresă din partea ministerului Muncei şi a Asistenţei Sociale în care se arată că zvonurile despre modificarea legei repauzului duminical, să fie cu desăvârşire dezminţite.

Actuala lege a repauzului duminical va fi strict respectată, termină adresa ministerială.

x In şedinţa de eri, Curtea cu Juri a condamnat la 18 luni închisoare corecţională pe săteanul Alex. Găureanu din Poeni, care a lovit acum un an pe consăteanul său Th. Dima, cu un cuţit în piept din care cauză, aceste din urmă, a şi murit 30 de zile mai târziu.

x **Teatrul Naţional.**— *Ordinea Spectacolelor.* — Luni 22 Noembrie, *Ma cousine de Varşovie.* Marţi 23 Noembrie, *Joie d'Aimer*, ambele jucate de către trupa Franceză dela Teatrul „Antoine" Paris, în frunte cu *Elvira Popescu* şi Verneuil.

In vedere că pentru aceste reprezentaţii mai sunt disponibile numai *un număr restrâns* de bilete, doritorii sunt rugaţi, a şi le procura din timp.

— Mercuri 1 Decembrie, se va juca *Musca Spaniolă*, comedie în trei acte, în rolurile principale d-nii V. Brezeanu şi Pepe Georgescu, cunoscuţi publicului din piesele „Băiat de viaţă" şi Extemporalul:

— Mercuri 8 Decembrie, *Secretul lui Polichinelle* comedie în trei acte de Pierre Wolf, se va juca de către echipa Teatrului Naţional din Bucureşti în frunte cu d-nii: *Soreanu*, Grig. Mărculescu etc.

— In curând Teatrul Mic din Bucureşti, cu delicioasa comedie *„Coniţa are... doi conaşi".*

x Comisia de disciplină a funcţionarilor publici s'a alcătuit din d-nii Alf. Wincler prim preşedintele Trib. Iaşi, judecător C. Lupu, M. Voluţa şef de birou la Prefectura Judeţului şi pretor V. Popovici — delegaţi ai judeţului, Hogo Hahn şi Gh. Haralamb, delegaţi ai Municipiului Iaşi.

Comisiunea va începe să funcţioneze la 1 Ianuar.

SFATUL NEGUSTORESC IAŞ

Inştiinţare

Se aduce la cunoştinţa d-lor membri ai Sfatului Negustoresc din Iaşi, că sălile acestui Sfat îi sunt deschise în tot timpul zilei până la ora 9 seara unde îi stă la dispoziţie biblioteca Sfatului compusă din lucrări economice, de statistică, anuare, reviste, ziare din ţară şi străinătate, etc. etc.

Totodată aminteşte d-lor membri că Serviciul Contencios al Sfatului Negustoresc din Iaşi funcţionează cu regularitate, zilnic între orele 8—9 dimineaţa şi 6—8 după amiază, la care se pot adresa chiar la sediul Sfatului şi unde pot lua informaţiuni şi consultaţiuni relative la diverse chestiuni juridice ce îi interesează.

COMITETUL

Atelierul de Croitorie de damă

Ana Şerman

str. Sft. Andrei 53

lucrează tailleuri, rochii, mantale, cu preţurile cele mai reduse.

DOCTOR

L. HEITEL

MAMOŞ

De la clinicile din Berlin, Viena Frankfurt

Boli de femei şi naşteri

Str. Săulescu 2 (alături de Biserica Talparari)

Consultaţiuni 3—6 p. m.

Pentru săraci gratis zilnic.

DOCTORUL

R. DAMSKER

Str. Cizmăriei No. 17

(PIAŢA HALEI)

Consultă zilnic între orele 8—11 a. m. şi 2—5 p. m.

pentru **Boli Interne Sifilis şi Genito-Urinare**

Dr. Jacques Goldner

Şef de lucrări la Facultatea de Medicină

Boli interne, Boli de copii

Iaşi, — strada Mârzescu 17

cons. 2—4 p. m.

NOTE ŞI IMPRESII

(Continuare din pag. I-a)

şunată luptă pe care a dat-o vreodată omul pe pământ... De aceia, aceşti norocoşi cercetători, înzestraţi cu o tenacitate de fier şi cu o răbdare fără margeni, sunt adevăraţii eroi ai neamurilor şi chiar ai omenirii...

Cât de mare este deosebirea între *eroul*, care în război a ucis patru inamici sau a luat zece prizonieri şi, între *eroul*, care de la masa sa de studii, tăcut şi modest, urcă înă ţimi ameţitoare în domeniul ştiinţei, smulgând cu fiecare descoperire a sa nouă, câte un mărgărintar de la sânul naturii, care ne-a înzestrat cu legi şi mistere de nepătruns !!..

Dar, munca aceasta de titan, pe cât de aspră, pe atât şi de plăcută, i-a slăbit trupul. El n'a putut ajunge nici măcar şapte decenii !.. Patrula înaintată pe frontul cercetărilor ştiinţifice, încăcerea nonţilor înstelate şi plină de farmec, cu ochiul credinţei, el a zărit pe Dumnezeu şi s'a plecat smerit; iar cu ochiul minţii agere a încercat să-i pătrundă în tainele naturii făcută de dânsul cu legi neschimbate...

A căzut cu cinste pe front, ca un ostaş al datoriei, care nu dă îndărăt cu nici un preţ...

In faţa degetului nevăzut a lui Dumnezeu, a plecat şi el, savantul, capul plin de respect, şi, la ivirea morţii, a părăsit laboratorul său drag şi a zis cu încredere în trăinicia unei lumi viitoare: „Doamne, facă-se voia ta!"...

Sufletul său mare s'a înălţat la ceruri şi călătoreşte, descătuşat de ţărână, pe căile luminii...

*

Bancherul, a murit în floarea vârstei... Medicii cei mai distinşi nu i-au putut prelungi viaţa. Ei s'au resemnat în faţa boalei incurabile şi, la apropierea morţii, s'au sfiit şi, şi-au pierdut clientul... pentru totdeauna... Aurul, şi el s'a arătat neputincios...

Reţinem câteva cifre importante, din cele relatate de ziare. In camera mortuară a lui Chrissoveloni erau peste 160 de coroane !..

Din Viena i s'a adus cu aeroplanul un sicriu special. Această cursă aeriană a costat 100,000 de lei !..

Ca răsplată pentru credinţa în serviciu, în ziua morţii, bancherul, care simţia că nu va mai merge cu automobilul, a dăruit şoferului său iubit, frumoasa sumă de 2.000.000 lei !!. Un adevărat dar regal !..

Şi, toate au rămas pentru alţii...

Şi savantul şi bancherul, ca muritorii de rând au pogorât şi ei neputincioşi dreptele mormântului.

Sic transit...

Pr. N. HODOROABĂ

BIBLIOTECA UNIVERSITĂȚII IAȘI

Biblioteca Universității Loco

ANUL XXIII No. 58 — 3 LEI EXEMPLARUL — DUMINICA 21 NOEMBRIE 1926

ABONAMENTE

Lei 1000 . . . pe un an
„ 500 . . . „ 6 luni
„ 300 . . . „ 3 luni

OPINIA

ZIAR POLITIC COTIDIAN

ANUNCIURI

se primesc la toate Agențiile de Publicitate și la Administrația ziarului

Iași—Str. Gh. Mârzescu 17

Contribuabilii și bugetul Primăriei

Săptămânile acestea constituesc cea mai importantă epocă pentru instituțiile publice, căci acum se alcătuește și se votează bugetul.

Unele autorități lipsite de autonomie economică, se văd nevoite să-și modereze cerințele după disponibilitățile ministerului de finanțe. E o adevărată dramă când un spirit creator și organizator ajunge șef al unei instituții de stat și dela primii pași,—de la cele dintâiu rapoarte, i se răspunde cu tipicul: „nu e trecut în buget, lipsesc fonduri". Inițiativa îi e stânjenită de această dependență absolută; curajul dela început scade an cu an și dela o vreme omul cu planuri îndrăznețe de altădată, nu mai are curajul să cumpere o peniță pentru cancelarie, fără să ceară șapte aprobări pierzând, cu „formele" zece-cincisprezece luni.

Fericite sunt organizațiile de sine stătătoare, care-și pot aîcătui bugetul singure. In categoria aceasta sunt comunele și județele. Dacă în fruntea lor vine un conducător cu tragere de inimă, îndrăzneț și inteligent, poate face mult. Cifrele rotunde de pe hârtie se transformă atunci în pavaje, canaluri, lumină electrică etc. Misterioasele state de plată ale măturătorilor devin niște modeste liste pentru leafa celor care în adevăr mânuesc matura pe uliți și nu mai dau loc la confuzii în favoarea celor ce mânuesc prin cluburi și cafenele altfel de instrumente, poate tot atât de onorabile, dar fără folos pentru salubritatea publică. Dar acestea sunt bagatele.

Bugetul unei comuni de 180.000 locuitori are o mulțime de capitole. Cele care privesc încasările, sunt bine cunoscute și bine simțite de public.

Partea cheltuelilor este însă mai încurcată și n'o știe nici consiliul comunal. Aici s'ar cere o cât mai grabnică limpezire: să se știe cu siguranță cum se împart milioanele plătite de contribuabili.

Există un principiu general: când dai bani, aștepți să ți se ofere ceva echivalent: un lucru, un serviciu etc. Contribuabilii ieșeni, care dau anual primăriei sume destul de frumoase, au dreptul să întrebe ce primesc în schimb și să facă socoteala dacă balanța e dreaptă, adică dacă la biruri mari corespund servicii și lucrări edilitare mari. De asemenea, la încheerea exercițiului financiar, s'ar cuveni ca edilii să dea seamă cum au executat prevederile bugetului.

Observațiile de mai sus sunt de actualitate mai ales acum, când muncipiul proectează o serie de impozite noi.

*

Tot cu ocazia alcătuirii noului buget, amintim conducătorilor de la comună câteva lucruri absolut necesare unui mare oraș:

1) Să se evite depunerea gunoaelor în stradă și să se organizeze ridicarea lor regulată.

2) Construirea de vespasiane higienice. Acum, orice zid și orice gard slujește publicului nostru puțin pretențios și fără grijă de regulele higienei și bunei cuviințe.

3) Pavaje, lumină, apă și toate nevoile prea bine cunoscute până acum.

In plus, să se înscrie în afară bugetului, ca folos gratuit al tuturora: frână tare la cheltuelile pentru interes politic; *barieră de fier la afacerile cu comisioane.*

—Y—

ASPECTE

UN EPILOG TÂRZIU...

In coloana informațiilor mărunte a unui ziar francez, am citit întâmplător următoarele rânduri: „Pe când traversa strada Gay-Lussac, o femee tânără a fost surprinsă de un camion-automobil și a fost grav rănită. Dusă la clinica cea mai apropiată, victima care se numește Nina Alexandrovna Muratov, fiica unui fost colonel al armatei țariste, după câteva ore de suferințe atroce a sucombat. Se crede că e vorba de o sinucidere. Făcându-se cercetări la domiciliul defunctei, într'o mansardă din cartierul latin, s'au găsit mai multe caete cu însemnări zilnice și — ceeace este curios — s'au găsit câteva ziare românești vechi și câteva scrisori în limba română datate din Noembrie și Decembrie 1916"...

Ceea ce a părut curios poliției franceze, poate fi lămurit de scriitorul acestor rânduri. Pe Nina Alexandrovna Muratov am cunoscut-o acum zece ani exact împliniți; venise în Iașul mizeriilor de războiu împreună cu nenumăratele „sestrițe" cari aduceau, odată cu trista și posomorâta atmosferă creată de armatele ruse, ceva din farmecul reveriei slave.

Nina Alexandrova Muratov, a trăit în Iașul nostru câteva luni de aventură diabolică, împărtășind acelor cari au cunoscut-o minunea unui temperament de femee desăvârșită; în ochii ei mari și negri, mai evidenți prin contrastul voalului alb de soră de caritate, treceau lumini de fulger când începea să cânte. Pentrucă avea un glas melodios și pur, mângâetor și cald...

A trăit aici, printre noi, și în câteva luni numai a deprins limba românească cu o ușurință neobicinuită; apoi a dispărut. Și într'un târziu, când revoluția rusă sfărâmase zăgazurile toate, am reîntâlnit-o transfigurată, într'o febrilă agitație.

Marea manifestație a trupelor rusești de la 1 Mai 1917 pe străzile Iașului, a purtat-o în mijlocul ei printre cele trei femei îmbrăcate în alb cari, în cortegiul acela impunător, într'o trăsură cu cai albi. simbolizau pacea.

De atunc, n'am mai văzut-o și nici n'am mai știut nimic de ea. Pe unde a rătăcit în anii aceștia grei pentru poporul rus, admirabila „sestriță"? Ce drame a trăit și pe unde și-a împrăștiat sufletul ei bogat și dornic de aventură, până în clipa sinuciderii stupide sub roțile camionului-automobil din strada Gay-Lussac?

Rămâne amănuntul celor câteva ziare românești vechi și al scrisorilor datate Noembrie și Decembrie 1916, să vorbească despre amintirea pe care a păstrat-o totuși lunilor petrecute aici, între noi, când învățase cu o neobicinuită ușurință limba noastră. In drumul ei lung de zece ani, i-au fost, poate, o mângâere scrisorile acelea și gazetele cari păstrau, poate, proza aceluia cari i-a scris și scrisorile acum zece ani.

Tot așa de minunată a fost și toamna lungă a anului 1916, ca și cea de acum; sub privegherea cerului senin de atunci, Nina Alexandrovna Muratova, la douăzeci și cinci de ani, urca dealul Copoului ușoară și veselă ca o adolescentă.

Sânt zece ani de atunci. Ce dureros Calvar a trebuit să urce, de atunci încoace, ca să se prăbușească, din mizerabila mansardă a cartierului latin unde poate și-a căutat fericirea în mijlocul veselei studențimi, pe asfaltul rece al străzii Gay-Lussac?

Cine poate ști? Cine poate răspunde, când glasul ei fermecător a amuțit între pereții clinicei pariziene?

G. SPINA

D. Maniu pe un povârniș periculos

MANIFESTAREA UIMITOARE A UNEI ATITUDINI NEPOLITICE

Care-i situația fuziunei național-țărăniste?

In legătură cu declarațiile d-lui general Averescu la consfătuirea majorităților, partidul național-țărănesc de sub președinția d-lui Maniu, ia o atitudine care dovedește alunecarea pe un povârniș periculos și care pune în lumină cu totul ciudată recentul act al fuziunei.

Ziarul „România" care este oficios mărturisit al partidului național, sub inspirația directă a d-lui Maniu, deschide fățiș discuția asupra actului de la 4 Ianuar și ia o atitudine cu desăvârșire stranie, în contradicție cu atitudinea acestui partid din cunoscutul Consiliu de Coroană, și mai ales în contradicție cu judecata sănătoasă manifestată la timp de d. I. Mihalache în numele fostului partid țărănesc.

*

Ziarul „România" consideră cunoscutul eveniment constituțional, nici mai mult nici mai puțin decât „o lovitură liberală", iar situația politică de acum, ca un fel de „complot" liberalo-averescan pentru menținerea celor stabilite.

In fine, gazeta d-lui Maniu crede că s'a ivit **„eventualitatea precipitării evenimentelor interne"** *și că* **„rămâne ca timpul și evenimentele să hotărască".**

*

Concluzia acestei atitudini se înțelege de la sine: oamenii d-lui Maniu sunt partizanii schimbării ordinei constituționale.

E uimitor!

Aproape de neînțeles cum un om politic, șef al unui mare partid; se poate ridica în contra unui act hotărât odată de toți conducătorii țării, de toți factorii responzabili, la olaltă cu M. S. Regele.

Ba ceva mai mult. D. Maniu se deszice pe el însuși asupra unui act pe care țara socoteă că îl acceptase în toată cuminlenia și cunoștința proprie.

Aceasta înseamnă neseriozitate politică, dezorientare personală și o tendință de a tulbura mecanizmul normal al vieții de Stat.

*

Curios mai este că ramura țărănistă a partidului național se vede angajată de d. Maniu într'o acțiune pe care n'o poate aproba și care nu cadrează cu cumințenia dovedită a d-lui Mihalache și a celorlalți fruntași țărăniști.

In această situație, ce fel de fuziune s'a făcut și ce trăinicie poate să aibă?

D. Maniu ar fi fost bun să fi rămas într'o grupare de amatori împreună cu d. Iorga, dar nu să fuzioneze cu un partid de care îl desparte o concepție fundamentală în chestiuni de interes supreem pentru țară. Căci nu ne închipuim că țărăniștii d-lui Mihalache și Stere să deszic și ei, pentru a se angaja la atitudini de aventură periculoasă și apolitică.

X.

Din toată lumea

Ex-Kronprințul divorțează?— Prințesa Cecilia, soția ex-Kronprințului german, s'a săturat de viața pe care i-o face soțul ei și e hotărâtă să divorțeze.

Prințesa Cecilia își acuză barbatul că prea face ochi dulci femeilor din serviciul casei...

*

Cutremur în Chili.— Trei puternice cutremure de pământ s'au produs în regiunea de nord a statului Chili (America de Sud).

*

Ludendorff bolnav.— Generalul Ludendorff a fost transportat la Munchen și internat într'o casă de sănătate. Starea lui e gravă.

*

Muzeu gazetăresc.— La Aachen (Germania) s'a inaugurat primul muzeu gazetăresc.

Există o secție statistică și una istorico-culturală.

*

Devotament macabru.— O bătrână de 78 ani, d-na Calve din Bordeaux (Franța) a fost găsită veghind în casă cadavrul soțului ei Jean Calve. Soțul murise cu nouă luni în urmă, iar bătrâna a tăinuit faptul și — din dragoste — a ținut cadavrul în casă. In acest timp, corpul se mumificase complect.

Legătura trenurilor

Defecte care trebuesc îndreptate

Se știe că în luna Septembrie, Direcția generală C. F. R. a dispus prelungirea expresului București-Iași până la Chișinău, schimbând ora plecărei din București.

Odată cu această schimbare, trebuia însă modificat și mersul trenurilor care aveau legături cu expresul.

De exemplu: Galațiul avea legătură cu Iașul prin trenul 631, care pleca din Galați la 16.10 și ajungea la Bârlad la 19.45 unde se întâlnea cu expresul de Iași. Astăzi, expresul ajunge la Bârlad cu două ore mai devreme, dar trenul 631 rămânând nemodificat, călătorii din Galați pierd legătura cu expresul și sunt siliți să aștepte în gara Bârlad de la 8 seara până la 3 dimineața, pentru a-și putea continua călătoria spre Vaslui sau Iași.

Sperăm că cei în drept se vor gândi să înlăture acest neajuns.

EVENIMENTELE DIN GRECIA

Cafandaris

In urma alegerilor din Grecia, care au dat majoritate republicanilor, se așteaptă ca noul cabinet să fie constituit de d. Cafandaris, șeful progresiștilor-liberali.

CONCERTE

Teatrul Național — Audiția violonistului IONEL GHIGA

Deși n'au trecut decât șase ani, decând — cu prilejul Concertelor Simfonice locale, l'am cunoscut pe violonistul *Ghiga*, scriu totuși aceste impresiuni cu sentimentul că facem... istorie muzicală. Atât de îndepărtată ni se pare epoca în care exista în Iași o societate filarmonică, (din care un grup făcea și muzică de cameră) și la ale cărei audiții ne duceam mulți cu o regularitate azi aproape inimaginabilă.

Printre executanți figura, cum am spus și domnul *Ghiga* — la vioara II-a

Orchestra s'a desfăcut și artiștii s'au risipit. Unii au dispărut cu totul. N'am mai auzit nimic despre dânșii de ani de zile.

Pe vremea concertelor simfonice, domnul *Ghiga* se achita în mod onest de însărcinările sale, fără să ne dee prilejul să întrevedem vre-o tendință spre o mai pronunțată afirmare. Dimpotrivă. Ne amintim că odată a cântat mediocru un solo (dacă nu mă înșel o sonată de Beethoven, la o audiție de muzică de cameră). Atât.

Acestea nu le amintim decât în scopul de a evidenția și mai bine surprinderea, *uimirea* noastră după ce l'am auzit pe domnul *Ghiga* absolvind programul audiției de Mercuri seara. Ca să întrebuințăm o vorbă uzată dar plastică, o deosebire ca de la cer la pământ.

Intr'atât e de mare progresul realizat. Indiferent dacă cutare autor îi convine mai mult sau pe altul îl redă mai la suprafață. Vorbim doar, în primul rând de technica violonistului. Aceasta noi n'o putem mai bine aprecia decât făcând comparația cum a plecat și cu ce bagaj s'a întors. Rezultatul acestei comparații nu poate fi decât extrem de favorabil artistului. A dispărut complect nesiguranța s'a purificat și precizat tonul și s'a îmbogățit paleta cu o serie de culori nebănuite.

Programul audiției: un lanț de numere de bravură, alcătuit cu un simț remarcabil al gradației—aproape să spui, a stilului.

Dovada unui intelect muzical. Poate prea multă intelectualitate în raport cu pășiunea exteriorizării.

Repetăm însă: progresul e atât de surprinzător încât nici nu voim să intrăm în detalii. Preferăm să ne deprindem mai întâi cu ideia că Ghiga e astă-zi un artist format, pentru care dificultățile technice nu mai constitue o piedecă, ast-fel că poate ataca și duce la bun capăt opera cea mai complicată.

Dl. *Ghiga* a mai fost favorizat la această audiție și de alt factor. L'a găsit pe d. *Radu Constantinescu* într'o dispoziție cum, mi se pare, că încă nu l'am auzit; atât i-a fost de subtil și discret acompaniamentul.

Iar brillanta interpretare a *Sonatei* de *Beethowen*, ne face să întrevedem afirmarea în curând a d-lui Constantinescu ca un valoros *solist*, care sprijinit pe o neobișnuită putere de pătrundere a intențiunilor marilor maeștri, să ne dele prilejul de a asculta interpretarea subtilă a operei acestora.

Azistența numeroasă a primit cu multă căldură atât pe violonistul Ghiga, concetățeanul reîntors maturizat cât și pe acolitul său talentatul pianist *Radu Constantinescu.*

De ce oare ne fulgeră acum un gând: *reînvierea muzicei de cameră?...*

WRATISLAVIUS

Toți italienii au 20 de ani!

In cursul unei convorbiri cu savantul american Horace K-llen, d. Mussolini a declarat că: „In Italia toată lumea are 20 de ani, cu Ducele în fruute, și în nici o țară din lume poporul nu pare așa de tânăr".

Mai departe, d. Mussolini a declarat că este adept al filosofiei practicismului (pragmatismul lui William James) și că acuma studiază filozofia greacă, dar ea i se pare (exceptând pe Aristotel) un simplu joc de vorbe.

Intrebat de ce a părăsit socialismul, d. Mussolini a răspuns:

— M-am convins că în viață nu există egalitate.

Intre revoluționar și agent provocator

La Paris a avut loc confruntarea între Macia, revoluționarul catalan corect și sincer,—și Ricciotti Garibaldi, agentul provocator în slujba polițiilor italo-spanjole.

Este semnificativ momentul când acești doi oameni au fost puși față în față. Macia a refuzat să strângă mâna pe care i-a întins-o Garibaldi; iar în tot timpul confruntării, abia s'a uitat la agentul provocator și nu i-a adresat nici-odată cuvântul.

Pentru luminarea satelor

CERCURILE CULTURALE

învățătorești

de preot NEGOIȚĂ

Activitatea didactică a învățătorilor, începută acum 2 luni, se complectează prin cercurile culturale ținute în fiecare sătișor care cu ajutorul lu Dumnezeu își are bisericuța și școala sa.

Cercul cultural învățătoresc—Erbiceni, și-a ținut prima ședință la școala din satul Românești, sub președinția d-lui Spiridon Râpa.—Toți învățătorii au fost prezenți și și-au manifestat dorința vie de a da viață mai multă acestor întruniri, dat fiind starea morală sătească—Așa, s'a protestat cu argumente puternice și cu dovezi isbitoare, contra nerespectărei repausului duminical. Căci, spunea un învățător care venise dinspre Tg. Podul-Iloae, era mai multă lume în târg, Duminica, de cum este, Lunea când e zi de iarmaroc. Care încărcate cu munca țăranului, blocaseră șoselele din toate satele.

Ne-am unit cu toții la protestul învățătorului, și la ședința publică preotul satului a arătat durerea sa, zicând: „și biserica și școala și cooperația și ori ce altă instituție binefăcătoare poporului, își îndeplinesc activitatea cu câțiva oameni"—de aceia legile făcute sus, cad în desuetudine, iar poporul nu mai privește spre ele ca spre ceva sfânt, ci le consideră ca o activitate superficială, spre a nu ședea degeabă —a acelor pe care i-a ales în fruntea treburilor din țară.

A doua dorință, exprimată viguros a fost aceia a colaborărei tuturor factorilor importanți din sate, la aceste întruniri. Dar aici ne îndreptăm spre d. prefect al județului pe care-l cunoaștem energic și interesat de binele poporului, ne îndreptăm către d. medic primar al județului pe care îl vedem neobosit luptător, ne îndreptăm către păr. Protolereu pe care nu-l vedem decât alături de munca dreaptă și cinstită; ne îndreptăm către aceste 3 mari suflete și îi rugăm că precum Revizoratul a anunțat și obligat pe învățători prin o circulară de aproape o coală, dând toate lămuririle, așa și Domniile lor prin ordine precise să înștiințeze de urgență subalternii de pe la sate, ca să lese ori ce ocupație

Continuarea în pag. IV a

Lei 4 Litrul **Petrol Lampant Rafinat**

din cea mai bună calitate se vinde la Prăvălia Societăţei

„DISTRIBUŢIA" de PETROL din Iaşi PIAŢA HALEI

lângă magazinele de olărit

SOSIND UN NOU TRANSPORT

de UNT de PEŞTE

de NORVEGIA s'a pus în vânzare la

Farmacia WERNER

Aprobat de Consiliul Sanitar superior şi premiat

cele 3 Iodoferate pentru cura de iarnă

Unt de peşte Iodoferat simplu WERNER

Tonic depurativ, nutritiv recomandat contra anemiei, scrofulosei, gutei, reumatism etc.

Unt de peşte Iodoferat cu fosfor WERNER

Special contra rachitismului, limfatismului şi reconfortant pentru copii şi adulţi slăbiţi de munca intelectuală

Unt de peşte Iodoferat cu mercur WERNER

Tonic depurativ şi curativ p. reconvalescenţi sifilitici

Depozit principal:

FARMACIA CONST. I. WERNER, IAŞI

Casa de Credit

„BATA"

Magazin Universal str. Gh. Mârzescu 34

Haine bărbăteşti gata şi de comandă, Blănite de piele, Demiuri, Scurte, Mantile de cauciuc, Raion special de Mantile de damă, Incălţăminte Galoşi şi Şoşoni, Manufactură, Stofe Orice articole de prima necesitate se vând cu

Preţuri avantajoase

MARI INLESNIRI DE PLATA

Porumb defect

cumpără orice cantitate

FABRICA DE SPIRT „NICOLINA"

Strada Crucei 48, IAŞI

S'a pus în vânzare **BORHOT** calitate bună, pentru îngrăşat vite

Ministerul Justiţiei
Comisiunea de Naturalizări

Conform art. 23 din legea privitoare la dobândirea şi pierderea naţionalităţii române, se publică următoarea cerere de naturalizare, spre ştiinţa acelora cari ar voi să facă vreo întâmpinare, potrivit dispoziţiunilor art. 23 din zisa lege.

Domnule Preşedinte,

Subsemnatul Marcu Herş Kaiserman, supus rus, de profesiune maistru mecanic, proprietar de atelier mecanic domiciliat în oraşul Iaşi str. Lt. Colonel Lauga No. 4, cu onoare vă rog să binevoiţi a dispune facerea cuvenitelor forme pentru naturalizarea mea ca cetăţean român în conformitate cu art 7 din legea pentru dobândirea şi pierderea naţionalităţei române, în care scop anexez un număr de opt acte menţionate pe contra pagină, precum şi una coală liberă timbru a cinci zeci lei.

Cu profund respect

(ss) *Marcu Herş Kaiserman*

Pentru Carnaval

Aducem la cunoştinţa Onor. Public că am renovat complect toată garderoba, cu felurite modele noi din străinătate şi punem la dispoziţia clientelei toate costumele de Carnaval.

Se pot găsi lucruri noi şi originale pentru toate gusturile.

Măscuţe picante şi de toată frumuseţea.

Specialist în deghizamente.

Frizeria Hamburgher

Str. Costache Negri 32

DOCTOR

L. HEITEL

MAMOŞ

De la clinicile din Berlin, Viena Frankfurt

Boli de femei şi naşteri

Str. Săulescu 2 (alături de Biserica Talpărari)

Consultaţiuni 3—6 p. m.

Pentru săraci gratis zilnic.

SFATUL NEGUSTORESC IAŞI

Inştiinţare

Se aduce la cunoştinţa d-lor membri ai Sfatului Negustoresc diu Iaşi, că sălile acestui Sfat li sunt deschise în tot timpul zilei până la ora 9 seara unde li stă la dispoziţie biblioteca Sfatului compusă din lucrări economice, de statistică, anuare, reviste, ziare din ţară şi străinătate, etc. etc.

Totodată reaminteşte d-lor membri că Serviciul Contencios al Sfatului Negustoresc din Iaşi funcţionează cu regularitate, zilnic între orele 8—9 dimineaţa şi 6—8 după amiază, la care se pot adresa chiar la sediul Sfatului şi unde pot lua informaţiuni şi consultaţiuni relative la diverse chestiuni juridice ce li interesează.

COMITETUL

Magazinul „Elefant"

str. Cuza Vodă 54

caută un băiat ca ucenic

Plăteşte salar.

„INLESNIREA"

VINDE TOATE **IN RATE** LUNARE

Iaşi, Ştefan cel Mare 11, Tel. 362

Geamuri albe, simple, colorate, ornamentate, riglate; orice grosime şi calitate, cu preţurile fabricei; deasemenea diamante pentru tăiat geamuri numai la

Primul Depozit de geamuri şi oglinzi

Israel Bergher S-sor

str. Anastasie Panu 50

Casă fondată la 1876

Dr. Jacques Goldner

Şef de lucrări la Facultatea de Medicină

Boli interne, Boli de copii

Iaşi, — strada Mârzescu 17

cons. 2—4 p. m.

Epitropia şi medicii Spitalului Israelit

invită rudele, prietenii şi cunoscuţii la un requiem în memoria regretatului

Dr. Silberstein

care va avea loc Duminică 21 Noembrie ora 11 jum. dimineaţa, la Templul Neuschutz.

Medici-industriaşi,

vă adaptez toate aparatele şi Motoarele,

care au lucrat până acuma cu reţeaua de

150 Volţi la tensiunea nouă de 220 Volţi

prin mijloc *transformatoare intermediare*

Oferte la cerere:

LUCWIG KROEGER

Inginer Med-Technic

Bucureşti Clopotarii Vechi 31

SUBSEMNATUL Gh. Cernohac din Com. Albeşti Jud. Botoşani declar că mi s'a furat un pormoneu conţinând acte şi nouă cambii pe timbru de 60 lei şi una pe timbru de 100 lei. Le declar nule şi fără valoare în mâinile oricui s'ar afla.

GH. CERNOHAC

GĂSIT o mănuşă de piele lângă Liceul Internat.

Păgubaşul se va adresa d-lui Ilie Romaniuc la Institutul Antirabic.

Ce se vinde de ocazie la Biroul „Ajutorul Nostru"? Tot felul de articole depuse spre vânzare constând din: manufactură, parfumerie străină; mobile covoare persane, ceasornice „Omega", „Longinee" foarfe efine, maşini Singer şi alte; diferite bibelouri şi antichităţi.

De vânzare una cupea şi harnaşament.

LECŢII de dactilografie

se predă foarte repede şi cu preţ extrem de redus în strada Cuza-Vodă No. 71, vis-a-vis de Banca Moldova.

Se primesc acte de copiat.

FUNCŢIONARĂ cunoscând limbele franceză şi engleză, posedând cunoştinţe de contabilitate, maşină de scris şi orice operaţiuni de birou, caută post. A se adresa la ziar.

ELEV CL. IV, doreşte orice servici, fiind liber în fiecare z până la ora 12.

Oferte la ziar.

DOCTOR

Tr. Mihailescu

asistent universitar

chirurg secundar gynecolog la spit. Maternitatea

BOLI DE FEMEI, GENITO-URINARE-SIFILIS

Str. Lăpuşneanu No. 18, etaj

Telefon No. 164

Consult. 1—3

Pentru nunţi

baluri, serbări etc. ofer

CUPEURI

elegante, cu roţi de cauciuc trase de 2 cai, numai cu

50 lei cursa

A se adresa:

D-lui IANCU FONNE

Strada Socola No. 123.

Conferinţă iorghistă

Mâne dimineaţă trece prin Iaşi plecând la chişinău, d. N. Iorga care este invitat de „Astra" Basarabeană, de a ţine o conferinţă la Universitatea Populară din capitala Basarabiei.

Iorghiştii ieşeni îl vor întâmpina în gară.

O delegaţie îl va însoţi până la Chişinău.

Seara d. Iorga se reîntoarce plecând la Bucureşti.

In Iaşi vor rămâne d-nii Cihodaru, Taşcă şi Ţoni care vor participa la adunarea generală a iorghiştilor ieşeni ce are loc mâne seară la clubul din Tătăraşi.

La această adunare se va alege comitetul organizaţiei şi se va hotărâ data congresului judeţean precum şi a celui regional.

Agitaţia meseriaşilor ieşeni

Mâne dimineaţă va avea loc o întrunire a meseriaşilor în sala teatrului Lyric.

Această întrunire are caracter de protestare şi se va cere modificarea articolului 10 din Legea Meseriilor care favorizează pe unii negustori în dauna adevăraţilor meseriaşi; precum şi respectarea art. 104 din Legea Meseriilor care dă dreptul meseriaşilor la o reducere de 50 la sută pe căile ferate, căci Direcţia Generală a C.F.R. a suprimat această reducere.

Se va protesta şi împotriva impozitelor care apasă greu pe spinarea meseriaşilor.

Tot mâne se va alege şi delegaţia care să participe la Congresul general al meseriaşilor, Duminica 28 şi Luni 29 Noembrie în Capitală.

DOCTOR IN MEDICINĂ

M. WECHSLER

Specializat în Franţa în

ARTA DENTARĂ

Boli de gură şi de dinţi

Consult. 9-12 şi 2-7 p. m.

IAŞI, Str. Ştefan cel Mare 13

Casele Leon Mayer

DOCTOR

ZENOBIA VITNER

MAMOŞ

Specializată în Paris

în Boli de Femei, Faceri

Consult. 1—3

Strada Cuza Vodă 9, Iaşi

Dr. Albert Ficler

Specializat în clinicele şi spitalele din *Berlin, Leipzig şi Frankfurt etc.* în boli de:

Stomac, Intestine şi Ficat

Boli de Nutriţie:

DIABET, (tratament cu *Insulin*) GUTA, ARTERIOSCLEROZA, etc.

ELECTRO-TERAPIE

Cons.: 9—11 si 3—6.

Iaşi, Str. Lăpuşneanu 27

INSERŢIE [1]

Domnule Director,

Cu privire la articolul apărut în ziarul „Lumea" No. 2476 din 19 Noembrie 1926 cu nenorocitul accident întâmplat în veci neuitatului meu fiu Iosef Bercovici, proprietarul magazinului de încălţăminte din str. Cuza Vodă No. 32 întrucât în acel articol se descriu o mulţime de fapte care nu corespund realităţei, pentru restabilirea adevărului şi pentru cinstea care a fost cea mai preţoasă podoabă a scumpului meu fiu şi care i se cuvine şi după moartea lui, vă rog a le desminţi şi a lămuri opinia publică relatând faptul după cum s'a petrecut nenorocirea.

Fiul meu urcându-se în tren, văzând că a greşit trenul unde trebuia să plece şi vrând să sară jos a alunecat şi căzând i s'a întâmplat nenorocitul accident, acesta este faptul şi nimic mai mult.

Mulţumindu-vă pentru ospitalitatea pe care vă rog a o da celor de mai sus din spirit de dreptate semnez.

Cu toată stima *Os. Bercovici*

1) Redacţia nu răspunde de cele publicate în această rubrică.

O mică agapă poliţienească

Funcţionarii Prefecturei Poliţiei Iaşi în frunte cu D-l Prefect Gh. Corjescu, au serbat printr'un mic banchet pe D-l Inspector M. Liceanu mutat după cererea sa, ca şef al Poliţiei din oraşul Dicio-Sân-Martin, capitala judeţului Târnava Mică.

Banchetul a avut loc Joi seara in sala mare a restaurantului „Excelsior" din Piaţa Unirei, cu un menu ales şi servit ireproşabil de proprietarul localului D-l Stănică Cojocaru.

In tot timpul mesei a predominat o atmosferă de veselă camaraderie sărbătoritul fiind ţinta tuturor atenţiunilor.

Dl. prefect *Gh. Corjescu* luînd cel întâi cuvântul, a relevat calităţile alese ca om şi funcţionar model ale D-lui Inspector M. Liiceanu, arătând că-şi va reaminti multă vreme cu plăcere de ora raportului zilnic când îi apărea Dl. Inspector M. Liiceanu cu chipul său blând şi vorbe aşezate şi pornite din suflet.

Işi exprimă sincerul regret pentru plecarea D-lui M. Liiceanu din Poliţia Iaşului, urându-i tot succesul meritat în carieră.

Dl. Director C. Dimitriu, aduce şi D-sa elogii D-lui M. Liiceanu şi în acelaş timp spune că nu se poate opri de a nu exprima stima şi admiraţia sa şi a întregului personal poliţienesc, pentru Dl. Prefect de poliţie Gh. Corjescu, care a reuşit ca într'un timp relativ scurt să se facă foarte mult stimat şi iubit de subalterni şi populaţie.

D-l Dimitriu arată că d. Corjescu s'a impus din primele zile prin competinţa, experienţa şi justele soluţiuni date în toate chestiunile grele de serviciu, reuşind să mulţumească în totdeauna pe toţi cei cu care vine în contact.

Inchină paharul pentru D-l prefect, în ovaţiunile întregei asistenţe.

D-l Inspector de Poliţie *Mihail Liiceanu* vădit emoţionat, stăpân însă pe cuvintele ce-i pornesc sincer din suflet, arată că intetesele familiare îl silesc să părăsească Iaşul, regretând că trebue să se despartă de un şef cum n'a avut niciodată în lunga sa carieră, un şef care-şi protejează şi ocroteşte subalternii mai mult ca un bun părinte.

Aduce multe şi calde mulţumiri d-lui C. Dimitriu directorul prefecturei, care l'a primit, l'a ajutat şi l'a iubit ca pe un frate; iar colegilor şi subalternilor le mulţumeşte pentru concursul şi dragostea ce i-au arătat în toate ocaziunile.

Cuvintele calde rostite de acest bun şi blând funcţionar superior, au produs o profundă impresie.

D. *Comisar Gh. Pop,* în numele tuturor comisarilor din Iaşi, aduce elogii d-lui Liiceanu şi i urează ca acolo unde pleacă, să se bucure de aceiaşi dragoste dela funcţionarii cu care va conlucra la îndeplinirea idealului spre care tinde.

Dl. *Comisar Mircescu* în numele subcomisarilor din inspectoratul II, care a fost sub conducerea d-lui Inspector M. Liiceanu, aduce mulţumiri de modul cum D-sa a ştiut să se comporte cu subalternii şi exprimă regretul acestora pentru plecarea d-sale.

Dl. *Inspector Clos* încheie seria tuastelor, arătând cum în timpul refugiului printre poliţiştii refugiaţi a fost şi actualul Inspector M. Liiceanu pe atunci comisar, cum l'a primit la comisia III-a şi modul cum d. M. Liiceanu a ştiut în vremuri grele să-şi îndeplinească serviciul, mulţumind pe toţi cei ce aveau nevoie de servici le sale.

La ora 24 serbarea a luat sfârşit, iar a doua zi Vineri toţi funcţionarii împreună cu Dl. prefect şi sărbătoritul, ca amintire s'au fotografiat în grup, în curtea Prefecturei, de către cunoscutul fotograf Z. Waiss.

Şi astfel şi-au permis şi poliţiştii un moment de intimă petrecere şi reculegere sufletească în spinoasa şi greaua lor carieră.

RER.

x **Bandit împuşcat.** — Din Piatra-Neamţ ni se telegrafiază că jandarmii au întâlnit la Broşteni pe banditul Dobreanu şi l-au împuşcat mortal.

In timpul luptei a fost împuşcat şi un plutonier.

De vorbă cu d. dr. Slătineanu

Chestia strămutării. — Starea d-rului Jean Cantacuzino

Un col borator al nostru, a putut eri vedea pe d. dr. Slătineanu.

Fostul rector e restabilit şi în bună dispoziţie.

*

La întrebarea întrucât e exactă ştirea, că va primi catedra regretatului dr. Babeş, fostul rector răspunse:

— *„Până în acest moment nimic nu e încă precizat. De voiu ocupa acea catedră sau nu, e o chestie secundară. Un lucru să se ştie: mă simt foarte bine în Iaşi".*

*

D. profesor dr. Slătineanu, cu privire la starea de sănătate a d-lui profesor Cantacuzino, a spus:

— „D. Cantacuzino este nevoit să mai stea un timp sub îngrijire, dar e sigur că îşi va relua activitatea întreruptă prin nefericitul accident".

Nu vă scărpinaţi niciodată, POMADA CADUM vă linişteşte imediat.

INFORMAŢII

x La concursul de vioară ţinut la Bucureşti pentru catedra vacantă la conservatorul din Iaşi, a reuşit distinsul nostru concetăţean d. Mircea Bîrsan.

D. Bârsan a candidat în urma stăruinţelor maestrului Enescu..

x Deces. — D. dr. Ceobotaru, secretarul facultăţii d medicină, a încetat din viaţă eri, la sanatoriul Bârnova.

Universitatea şi facultatea de medicină au arborat drapelul negru. Secretarii celorlalte facultăţi au depus o coroană.

La înmormântare va rosti un discurs d. dr. Botez, secretarul general al Universităţii.

x In localitate s'au pus bazele *Asociaţiei Absolvenţilor Şcoalei Comerciale Superioare Curs Seral.* Această Asociaţie urmăreşte în primul rând un scop cultural şi redobândirea drepturilor cari i-au fost ştirbite. Sediul asociaţiei este provizor la Scoala „Reuniunea Femeilor" din Strada Lozonschi unde a avut loc şi alegerea primului comitet compus din D-nii: V. Stolniceanu, M. Schneer, A. Froimovici şi M. Beram.

Prima întruuire a noului comitet are loc Duminică 21 crt. când sunt rugaţi a lua parte toţi absolvenţii, la ordinea zilei fiind chestiuni importante de interes general.

x *Tâlhărie.*—D-na Maria Chiperlic din Str. Bădărău, în toiul nopţei, s'a pomenit în casă cu un individ care sub ameninţarea revolverului, i-a furat un palton şi mai multe haine.

Individul a putut fi surprins de sergent şi dezarmat. Este un tânăr din Str. Zugravilor. El a fost dus la secţie pentru cercetări.

x Direcţia Spitalului de Izolare din Iaşi aduce mulţumiri recunoscătoare Societăţii „Crucea Roşie" Filiala Iaşi, pentru graba cu care a răspuns cererei spitalului de a colabora la combaterea scarlatinei, punând la dispoziţie efectele necesare pentru 30 paturi.

x *Furt.*—Prin spargerea părete-lui unui beci al cârciumei I. Coifman din str. Anastasie Panu, necunoscuţi au pătruns în beci şi de aici în prăvălie.

După ce s'au ospatat, hoţii au umplut un sac cu toate bunătăţile găsite în galanterie—şi mai luând cu ei două damigene cu vin. Hoţii au avut grija să spargă şi saltarul dar negasind bani, au luat actele.

ULTIMA ORA

TEXTUL PROECTULUI de CHIRII
INTOCMIT DE MINISTRUL JUSTIȚIEI
PRELUNGIREA PE 3 ANI.-- TOLERANȚA DE UN AN.-- CINE ȘI CUM BENEFICIAZĂ.-- SPORURILE DE CHIRII.

Bucureşti 20. — D. Cudalbu, ministrul justiţiei, a redactat în chipul următor proectul de lege a chiriilor :

ART. 1.— Se prelungesc de drept până la 23 April 1930, în folosul chiriaşilor şi în condiţiile legii de faţă, numai următoarele contracte de închiriere, scrise sau verbale, şi care au beneficiat de ultima prelungire :

1) Contractele având de obiect locuinţa chiriaşilor sau sub-chiriaşilor, persoane fizice, cetăţeni români. Contractele având de obiect locuinţa funcţionarilor de stat şi a pensionarilor.

2). Contractele având de obiect locuinţele ocupate pentru orice scop, de stat judeţ sau comună, căminuri şi internate şcolare de orice fel, etatizate.

ART. II. — Nu se consideră locuinţe imobilele sau diviziunile lor în care se exercită un comerţ, industrii sau meserii, chiar dacă chiriaşii au şi locuinţa acolo.

ART. III. — Deşi ar avea de obiect locuinţa, nu beneficiază de art. I al. 1 contractele de închiriere sau sub-închiriere ale căror titulari sunt comercianţi, industriaşi sau meseriaşi de orice categorie.

Fac excepţie dela această regulă şi deci beneficiază de prelungire contractele de închiriere având de obiect locuinţa micilor industriaşi cînd sunt împreună cu atelierele lor.

ART. IV. Contractele care nu cad în prevederile art. I şi nu beneficiază de ultima prelungire legală, reintră în regimul dreptului comun.

In acest scop, ca măsură tranzitorie, se acordă chiriaşilor beneficiul acelor contracte pe termen de un an, până la 23 April stil nou 1928, pentru a-şi regula situaţia lor faţă de proprietari,—în care interval de timp se vor putea folosi de imobilul ce-l ocupă.

La expirarea acestui termen, evacuarea se va face potrivit art. 36 din această lege.

ART. V.— Acordarea beneficiului acestei legi e subordonată de împlinirea următoarelor condiţii din partea chiriaşilor :

1) Să aibă principala aşezare în localitate.

2) Să se folosească personal de imobil şi să-l ocupe efectiv.

3) Ei sau soţiile lor, în aceiaşi localitate să nu posede un imobil sau apartament la data promulgării acestei legi.

4) Ei sau soţiile lor să nu fi vândut după data de 6 Mai stil nou 1920, din orice motive (afară de eşirea din indiviziune) un imobil în localitate, în care ar fi putut locui. De asemenea nici să nu fi dat cu chirie un asemenea imobil.

x) Contractul de locaţiune să nu fie accesorul unui contract de muncă sau de serviciu.

6) Chiriaşul să nu se folosească de imobil în baza unui contract de subînchiriere, oprit de contractul principal sau de legea în vigoare.

7) Chiriaşii, oricare ar fi calitatea lor, să nu fie impuşi la un venit global mai mare de 400,000 lei anual.

ART. VI.— Funcţionarii publici de orice grad şi categorie, transferaţi, pierd dreptul la prelungire după un an de la transferare, atară de acei detaşaţi vremelnic.

Funcţionarii care au fost transferaţi înainte de promulgarea legii de faţă şi se vor găsi fără locuinţă, se vor bucura de termenul de un an dela data transferării (N. R. în locuinţa pe care au ocupat-o în celalt oraş).

ART. VII.—In caz de deces al chiriaşilor, beneficiul legii se întinde asupra tuturor membrilor familiei care locuiau cu defunctul de cel puţin şase luni.

In caz de divorţ, beneficiul prelungirii nu foloseşte soţului care a părăsit domiciliul, chiar dacă e titularul contractului,— ci soţului care a rămas.

ART. VIII.—Este nulă orice renunţare anticipată la prelungirea legală, făcută la încheerea contractului, prin contract sau prin act deosebit.

Sporul chiriilor

ART. IX.—Calculul chiriei se face pe tot termenul prelungirii, luându-se ca bază în vechiul regat, chiria plătită la 23 April stil vechi 1916, iar în noile provincii la 23 April stil vechi 1914.

ART. X.— Chiria pentru un an, pentru chiriaşii cu un venit până la 100.000 lei anual va fi înmulţită cu 8.

Până la 150.000 lei, va fi înmulţită cu 10.

Până la 200 000 lei, va fi înmulţită cu 12.

Până la 300.000 lei, va fi înmulţită cu 14.

In al doilea an de prelungire la acelaşi coeficient de înmulţire, se adaugă câte o unitate. Pentru al treilea an de prelungire, la acelaşi coeficient de înmulţire, se adaugă câte două unităţi la fiecare categorie.

*

La art. XIII se spune că chiriaşii prevăzuţi în art. III vor plăti pentru termenul de un an de toleranţă, de 20 ori chiria din 1916.

La art. XIV se prevede că statul, judeţul şi comuna, precum şi instituţiile, şi societăţile prevăzute în bugetele lor vor plăti în cursul anului 1927 de 28 ori chiria din 1916.

In cursul anului 1928, de 30 ori.

In cursul anului 1929. până la expirarea prelungirii. de 35 ori.

*

In art. XXVIII se prevede că proprietarii care sunt ei înşişi chiriaşi, se pot muta în casele lor pentru a locui, dacă au devenit proprietari înainte de 27 Mart 1924.

Evacuarea chiriaşilor se va face total sau parţial, conform aprecierilor justiţiei. In cazul de mai sus nu vor putea fi evacuaţi pensionarii şi funcţionarii publici cu drept de prelungire.

Prin rude se înţelege soţ, soţie, ascendenţi, descendenţi, fraţi şi surori. In aceiaşi categorie sunt puse şi persoanele de serviciu care locuesc obişnuit cu chiriaşul.

Pentru sporurile de chirii şi pentru diferitele litigii care ar decurge din aplicarea legii de faţă, sunt competente comisiile arbitrale. In celelalte articole de lege se fixează pe larg modalitatea de compunere şi funcţionare a acestor comisii, precum şi penalităţile.

*

Acest proect, întocmit definitiv de ministrul justiţiei a fost depus la consiliul de miniştri. Dar este probabil că nu i se vor mai aduce modificări esenţiale.

Inapoierea Reginei în patrie
STAREA PRINȚESEI ILEANA

New-York 20. — Regina Maria a sosit la Cleveland, unde i s'a făcut o primire impunătoare de către consiliul comunal.

Prinţesa Ileana se simte bine, dar sufere de nervi şi stă în pat.

*

Regina se grăbeşte să se înapoieze în patrie, în urma unor telegrame primite dela guvern.

Ea se îmbarcă la 24 Noembrie pe vaporul Berengaria. Regina şi-a exprimat regretul că din cauza unor împrejurări neprevăzute, e silită să-şi scurteze vizita.

Funerariile lui Al. Constantinescu

Bucureşti 20. — După amiază la ora 2, serviciul religios va fi oficiat la biserica Sf. Gheorghe de către Patriarhul Miron. După discursuri, cortegiul se va forma în chipul următor :

Un detaşament de jandarmi, carul cu coroane, societăţile cu drapele, clerul, carul funebru, familia, autorităţile, trăsura regală, convoiul trăsurilor, armata.

Se vor străbate străzile Colţei, Brătianu, Rosetti, Victoriei, Carol, Rahovei, 11 Iunie, Şerban-Vodă, până la cimitirul Belu.

Strămutarea procesului
din Cernăuţi

Bucureşti 20.— Curtea de Casaţie a strămutat procesul elevilor agresori din Cernăuţi, la tribunalul din Suceava- Bucovina.

Citiţi „Opinia“

Deputaţii italieni
arestaţi în masă

Paris 20.— „Paris-Soir“ află că din ordinul lui Mussolini au fost arestaţi în masă deputaţi socialişti şi comunişti italieni.

CIOCNIRE

Londra 20. — Accelleratul de Birmingham s'a ciocnit cu un tren de marfă. Sunt 9 morţi şi 10 răniţi.

De la Banca Populară
a Căilor Ferate

Consiliul de Administraţie al Băncii Populare din Bulevardul Ferdinand No. 11, întrunit sub preşedinţia D-lui C. Mihăilescu, a admis în unanimitate cooptarea d-lui Gh. Sadbey, inspector de Mişcare, ca Administrator-delegat al Băncii, în locul defunctului D. Roman, fost controlor principal.

Cooptarea popularului inspector a făcut cea mai bună impresie printre societarii Băncii.

INFORMAȚII

x Procesul bandei Valodi Vaipan care urma să se judece eri la Curtea cu Juri, s'a amânat din cauza lipsei acuzatului Teofil Popovici.

x La Şezătoarea Literară organizată de către Cercul Sportiv Muncitoresc, Duminică 21 Noembrie ora 3 d. p. în sala din Langa No. 7, pe lângă programul variat şi plăcut D-na Zoie Frunză va ţine o interesantă conferinţă (subiect rezervat).

Intrare liberă.

x *Compania Tanase.*—In prezenţa unui public imens, compania de reviste C. Tanase a început aseară spectacolele, în sala teatrului Sidoli.

Spectacolele cu balet, cuplete, scene hazlii, continuă astăzi şi mâne, în matineu şi seara.

x Paraschivei Olaru din Sculeni pe când se afla eri la palatul justiţiei, i s'a sustras din buzunar un portofel cu 2500 lei.

Kampus depus la Văcăreşti
El opera în bandă cu Alschek

Bucureşti 20— Bancherul Lazăr Kampus s'a predat eri parchetului. In acel moment el a declarat :

— „Cu mine n'aveţi mult de luptat. Eu recunosc toate faptele“.

Fraudele trec de 10 milioane lei. Kampus a mărturisit că a operat în bandă, după propunerea lui Ionel Alschek (fratele bancherului dispărut).

Kampus şi I. Alschek au fost confundaţi. Ionel a mărturisit că a înlesnit dispariţia fratelui şi el însuşi l-a condus până la Braşov.

Kampus a fost depus la Văcăreşti.

Tribunalul comercial a declarat eri în stare de faliment băncile Alschek şi Kampus.

Uşurări pentru agricultori

Bucureşti 20—Banca Naţională a autorizat băncile al căror portofoliu îl scontează,— să amâne de la 1 Decembrie la 1 Mart, plata datoriilor agricultorilor.

Tot odată Banca Naţională a pus la dispoziţia Creditului Social 500 milioane lei cu care să ajute pe agricultori.

Arhiducele Albrecht
pleacă în Italia

Budapesta 20. — Arhiducele Albrecht plecă în curând în Italia. S'a zvonit de planul unei căsătorii cu fiica regelui Italiei. Dar zvonul a fost desmințit.

ULTIME ȘTIRI

— Se anunţă că îndată după votarea bugetului se va proceda la stabilizarea leului. Stabilizarea se va face la cursul de 1000 lei lira sterling, adică 2 centime şi jumătate aur.

— Ziarul „Times“ din Londra publică o telegramă cum că Regina Maria fiind întrebată de ce pleacă aşa de repede, a răspuns plângând că ea este soldatul datoriei şi că în urma unor telegrame primite trebue să-şi grăbească plecarea.

— In urma acordului între guvern şi partidul liberal, convenţia politică cu Italia nu va fi adusă în parlament spre ratificare.

Se aşteaptă momentul potrivit când Italia va putea şi ea ratifica tratatul privitor la Basarabia.

— E probabil că succesorul lui Al. Constantinescu la preşedinţia băncii Blank, va fi d. general Coandă. Aceasta va însemna un pas spre împăcarea d lui Blank cu d. Vintilă Brătianu.

Ca guvernator al Băncii Naţionale este indicat d. J. Mitilineu.

— In lumea politică se comentează foarte mult faptul că d. dr. Lupu a făcut în parlament elogiul lui Constantinescu, în nume personal şi nu în numele partidului naţional-ţărănesc.

D-nii Mihalache şi Stere n'au voit ca partidul să se asocieze la comemorarea lui Constantinescu.

CABINETUL DENTAR
F. Friedman-Dascăl
Fost Şef serv. Dentistic spit. Militar
str. Cuza-Vodă 42
vis-a-vis de Camera de Comerţ
Execută lucrările cele mai moderne.
Consult. 9—12 a. m. 3—7 p. m.
Pentru militari, funcţionari, elev preţuri moderate.

Tagore în Capitală

Bucureşti 20. — Poetul indian Rabindranath Tagore a sosit la Giurgiu eri la ora 5. La debarcader nu se afla nici un reprezentant al oficialităţii, ci s'a observat numai prezenţa unui hamal cu ţigara în gură.

Aseară poetul a sosit la Bucureşti. Incă din gara Comana a fost întâmpinat de autorităţi şi intelectuali. Tagore se află cu soţia lui, fiul, fiica şi ginerele, profesor universitar. Mâne poetul va face lecturi la Teatrul Naţional, iar seara pleacă la Constanţa.

INSERȚII

Convocarea Consiliului Camerei de Comerţ

Domnule Director,

In onoratul Dv. ziar, aflu, că în lipsa mea din localitate, mi s'au adus diverse critici şi s'au făcut unele comentarii cum că, în contra prescripţiilor legei nu aş voi să convoc Consiliul Camerei de Comerţ.

Pentru a curma orice echivoc, rog să binevoiţi a publica următoarele :

In interesul alegerei mele de Senator al Camerelor de Comerţ şi a validării mandatului meu, am fost nevoit să lipsesc sporadic din localitate, din care cauză n'am putut face convocarea necesară. Aceasta însă n'a făcut să stagneze câtuşi de puţin lucrările Camerei cari au mers cursul lor regulat

Reîntorcându-mă azi de la Bucureşti, prima mea grijă este să convoc Consiliul chiar pe mâne Duminică 21 Noembrie 1926 ora 10 a.m., cu toate că ştiu că cea mai mare parte din prietenii mei lipsesc din Iaşi, şi rog stăruitor pe toţi D-nii membri Consilieri cari se găsesc în localitate, să binevoiască a lua parte.

Deasemenea aduc la cunoştinţa tuturora, că peste obligativitatea ce mi-o impune legea de a convoca Consiliul o singură dată pe lună, eu îl voi convoca cât de des, căci dorinţa mea şi singurul meu scop este de a avea în jurul nostru colaborarea tuturor, spre binele şi propăşirea Instituţiunii şi a Comerţului şi Industriei.

Şedinţele fiind publice şi la ordinea zilei fiind chestiuni care interesează în deaproape viaţa economică, oricine poate lua parte la şedinţe ; comercianţii şi industriaşii sunt în special invitaţi urmând a li se face comunicări importante.

Preşedintele Camerei de Comerţ şi Industrie Iaşi

C. Cerkez

Ordinea de zi a şedinţelor din 21 Noembrie

P. S. 1) Chestia transporturilor pe C. F. R.
2) Criza financiară
3) Chestia organizării şi înfiinţărei de oboare şi târguri
4) Chestia impozitelor şi a felului cum ele se încasează
5) Deschiderea listelor electorale pentru înscrierea tuturor celor ce au fost omişi şi neînscrişi.

In curând la Teatrul Sidoli
Opereta din Vilna
cea mai grandioasă formaţiune artistică
Se vor reprezenta operetele :
Bayadera, Dragoste Caucaziană, Sylvia, Floarea din Stambul şi Contesa Maritza.
Puţinele bilete rămase se obţin la Cassa Sidoli.

Elevi la învăţătura tipografiei se caută la Tipografia H. Goldner.

ECOURI

— Membrii lojei B'nei Brith sunt rugaţi a lua parte la şedinţa care are loc Duminică 21 Noembrie 1926 ora 4 p. m. fix, la ordinea zilei fiind o chestiune importantă.

— Sindicatul comercianţilor, aduce la cunoştinţa tuturor comercianţilor care au dat bani agenţilor fiscali şi nu li s'a eliberat chitanţa de primire a banilor să aducă la cunoştinţa prin o cerere scrisă la sediul sindicatului din str. Lozonsky No. 1, în fiecare seară între orele 9 10.

KOPROL blândul pargativ
Curăţă definitiv

— In curând : „Stime Hertzer“ dramă în 3 acte de O. Binder şi L. Drucker. — Un afiş special va anunţa data şi trupa.

In Bucureşti
ziarul „Opinia“ se găseşte de vânzare la depozitul de ziare „Independenţa“.
Calea Victoriei 56 peste drum de terasa Oteteleşianu.

In veci nemângâiaţii : Oişie şi Ita Bercovici părinţi, Mina, Herşcu, Sprinţa, Buium şi Ida fraţi şi surori, Familia Lipa şi Frima Leibovici Podul-Iloaei şi adânc îndurerata logodnică Rebeca Leibovici Podul-Iloaei, anunţă încetarea din viaţă a iubitului şi în veci neuitatului lor

IOSEF BERCOVICI
Comerciant
în etate de 26 de ani

mort în urma nenorocitului accident de tren din Iaşi.

Inmormântarea va avea loc Duminică 21 Noembrie 1926 orele 2 p. m. şi va porni din casa părintească din str. Anastasie Panu 19.

Intristaţii, au durerea a aduce la cunoştinţă încetarea din viaţă a scumpului lor :

Doctor V. Ceobotaru

Secretarul Facultăţei de Medicini din Iaşi. Medicul Casei Meseriilor

Şi roagă prietenii şi cunoscuţii a lua parte la înmormântare care va avea loc Duminică 21 Noembrie ora 2 p. m. la cimitirul Eternitatea unde se află depus corpul defunctului.

In veci nemângâiaţii : Iohana Danoeur soţie, Carol Danoeur frate, Marie Pabian soră, Antonia Pindus soacră, Heinric şi Elena Pindus cu copilul cumnaţi, Sebastian şi Marie Banţer cumnaţi, Ignatz Streit cu copii, aduc la cunoştinţă încetarea din viaţă astăzi la ora 9 a prea iubitului lor

Vladimir Danoeur

decedat după o lungă suferinţă în vrâstă de 62 ani.

Inmormântarea va avea loc Luni 22 Noembrie ora 2 d. a.

Cortegiul va porni de la locuinţa defunctului str. Vovidenei la cimitirul catolic.

Rudele prietenii şi cunoscuţii sunt rugaţi să asiste.

In locul oricărei alte înştiinţări

„INLESNIREA“
VINDE TOATE IN RATE LUNARE
Iaşi, Ştefan cel Mare 11, Tel. 362

ȘTIRI DIN ȚARĂ ȘI STRĂINĂTATE

MISTERIOS FURT IN STR. ȘTEFAN CEL MARE

UN MAGAZIN DE BLĂNĂRII DEVALIZAT. PAGUBE DE UN MILION

O misterioasă lovitură s'a comis astă noapte la magazinul de blănării „La David" din centrul Iașului : sir. Ștefan cel Mare.

*

Aseară, ca de obicei, la orele 8 jumătate d. David M. David, proprietarul magazinului își închise prăvălia și se duse la locuința sa de peste drum.

Pe la orele 11 noaptea soția d-lui David, ieșind în curte, a zărit un individ care supraveghia locuința.

Fiind întrebat ce caută la ora aceasta, individul a răspuns că „are treabă".

Nebănuind nimic, d-na David intră în casă. Totuși spuse bărbatului ei că cineva umblă prin curte.

*

Astăzi dimineață negustorul venise să-și deschidă prăvălia.

Lacătul era la ușă și totul în regulă.

D. David deschise ușa și intrând înăuntru a rămas înspăimântat. Rafturile erau golite de blănurile mai de valoare. Imediat a dat alarma.

A sosit poliția care a început cercetările.

*

In a doua odaie după prăvălie, lângă sobă-colțar, era o gaură în perete,—gaură mică prin care abia putea intra un copil.

Negustorul a declarat că i s'au furat câteva paltoane de lutru, vre'o două de astrachan. Apoi blănuri scumpe etc.

In total, marfa furată se ridică la aproape un milion lei.

Incepându-se cercetările, s'a căutat a se stabili pe unde au intrat hoții.

Gaura din perete corespunde cu un gang care dă în stradela Sft. Dumitru. Pe ușa din gang lângă prăvălie, s'au găsit unele urme. Astfel pe geamurile prăfuite se distinge ușor mâinele celor ce au operat. Hoții au fost și prevăzători, pentru ca nu cumva să treacă cineva prin gang și să-i observe, au astupat geamurile cu două gazete.

*

Acum s'a pus întrebarea, pe unde au putut pătrunde îndrăzneții făptuitori.

Alăturea de prăvălia d-lui David se află câteva odăi goale unde fusese magazinul „Mercerie".

Astăzi dimineață când s'a deschis ușa de la odăile alăturate, s'au întâmpinat unele dificultăți ceia ce înseamnă că hoții au încercat să pătrundă și pe aici.

După toate probabilitățile, hoții n'au pătruns înăuntru ci au băgat un copil prin gaura din perete, iar ei ar fi așteptat în odaia care dă în gang.

Cercetările n'au putut stabili încă definitiv modul în care s'a comis furtul.

In gaura din perete s'au găsit în cursul cercetărilor, câteva blănițe de astrachan.

In prăvălie au rămas numai blănuri de mai mică valoare.

*

Noi amănunte

In urma cercetărilor din tot cursul dimineței, s'a stabilit că hoții au pătruns prin ușa fostului magazin „Mercerie" și au ieșit prin gang.

Individul suspect care a pândit la locuința d-lui David a așteptat să vadă când vor adormi locatarii.

D. avocat E. Marcu care locuește la etaj a declarat că în cursul nopței pe la orele 3, a auzit unele mișcări.

Sergentul de noapte a declarat că a... veghiat la punct, dar n'a zărit pe nimeni.

S'au înștiințat toate secțiile polițienești din oraș.

La gară au fost puși câțiva agenți, pentru a păndi la plecarea trenurilor, căci se prea poate ca hoții să plece cu marfa în alt oraș.

L. PAUL

Accident de tren

Bârlad 20.—In stația Răzoare de pe linia Zorleni-Basarabeasca, lucrătorul Iorgu Sandu Radu, voind să treacă din un vagon în altul, a căzut fracturându-și mâna dreaptă.

Rănitul a fost dus în cura spitalului din Târgu-Mureș.

Sandu

In jurul asasinării avocatului Ivănescu

Vaslui 20.— Parchetul general a dispus transferarea asasinului Constantin S. Manoilă zis Ciocoiu, aflat în arestul preventiv din Huși, în localitate, pentru complectarea instrucției cu privire la asasinarea lui Ivănescu avocatul statului la Huși — care a fost ucis acum câteva săptămâni în gara Vaslui în împrejurările cunoscute.

Const. S. Manoilă zis Cojocaru a fost adus sub o puternică escortă și înaintat cabinetului d-lui jude de instrucție. Fostul agent de poliție Const. S. Manoilă zis Ciocoiu mai are de executat încă câtev condamnări de la care se sustrăsese.

BUGETUL

D. Ministru Lapedatu

anunță sporirea impozitelor

D. I. Lapedatu, ministrul finanțelor, a făcut presei un expozeu asupra modului cum a fost alcătuit budgetul statului pe 1927.

Sporul normal al veniturilor statului fiind numai de 3.350 milioane lei, guvernul a căutat să-și mărească veniturile prin noi impuneri,— pentru a putea face față tuturor cheltuelilor.

Legea contribuțiilor directe va fi modificată. **Se va întrei** *venitul impozabil dela proprietățile agricole.*

La proprietatea clădită urbană baza de impunere va fi venitul real, constatat de comisiunele anuale (adică, iarăși spor).

Mărirea veniturilor impozabile se va repercuta și asupra impozitului pe *venitul general(global)* al cărui produs—prin aceasta—de asemenea se va spori. In total, se va obține prin revizuirile de mai sus, suma de 1.450 milioane.

In legile de impozite indirecte se proectează o ușoară *urcare a taxelor de consumație asupra zahărului și produselor petrolifere.* Aceasta va aduce un spor de 580 milioane.

Impozitul asupra cifrei de afaceri va fi modificat, pentru a fi mai puțin vexatoriu și mai productiv. Produsul lui va aduce *un spor* de 600 milioane față de trecut.

*

Noul buget este alcătuit fără a îngloba căile ferate și serviciul P.T.T., care vor avea câte un buget aparte. Suma totală a noului buget este de 33 miliarde 390 milioane lei, față cu 28 miliarde 250 milioane pe anul recut. Dacă se scade partea rezervă la P.T.T., sporul pe anu acesta este de 5 miliarde 359 milioane lei.

Nenorocirea din Șipote

Un tată își asfixiază copilul, din nebăgare de seamă

Parchetul local a fost eri înștiințat de o impresionantă nenorocire întâmplată în Șipote.

Săteanul Th. Ursache, însoțit de un copil de 4 ani, s'a dus la iazul din apropiere pentru a tăia stuf.

Gospodarul a încarcat două căruți cu stuf.

La înapoiere, săteanul a pus în căruța întâia copilul, care pe drum a adormit.

Ajungând acasă, gospodarul a uitat de copil și a răsturnat stufui.

Când să răstoarne și căruța a doua, a constatat lipsa copilului. Cu groază, tatăl a dat de o parte stufui, dar n'a mai găsit decât cadavrul copilului său.

Acesta a murit asfixiat.

Parchetul a dispus autopsia.

CONDAMNAREA UNUI AGENT FISCAL

Vaslui 20.—Agentul fiscal Vasile Todiraș în urma unor reclamații din partea contribuabililor, cum că încasează impozitele dar nu eliberează chitanțele cuvenite încasând prin modul acesta de două ori suma pentru aceleași dări, a fost deferit parchetului, care deschizând ancheta a stabilit falșul.

Dat în judecată pentru delapidare de bani publici, agentul a fost condamnat de către Tribunalul Vaslui la 1 an închisoare.

Făcând apel, agentul Vasile Tudoraș, a rămas condamnat, întrucât Curtea de Apel a menținut hotărârea Tribunalului.

Abonați-vă la Opinia

și-o răspândiți

Ignominia lui Șeicaru

Indignare generală

Gazetarul Pamfil Șeicaru de la „Cuvântul" a comis ignominia de a batjocori în mod trivial pe defunctul Al. Constantinescu.

Din București ni se anunță că faptul acesta a produs indignarea tuturor cercurilor și în special a cercurilor gazetărești care se desolidarizează de asemenea procedee.

Se va produce reacțiunea necesară.

D. Stelian Popescu directorul ziarului „Universul" a demisionat din Sindicatul ziariștilor prezidat de Șeicaru. Același lucru va face și d. Al. Mavrodi, directorul ziarului „Viitorul" și toți Ziariștii de la gazetele liberale.

In astă seară se întrunește comitetul sindicatului ziariștilor pentru a dezavua pe Șeicaru și chiar a-l demite din președințe.

D. Atta Constantinescu, fiul defunctului, a declarat că va cere satisfacție.

Lucrările parlamentului

Validări

CAMERA

In ședința de ieri d. *Paul Bujor* face o comunicare în legătură cu nevoile Epitropiei Sf. Spiridon. *D. Iov* întreabă pe ministrul comunicațiilor ce face cu permanentele ziariștilor p. c. f. r.

D. *Virgil Madgearu* cere fixarea unei zi de interpelare pentru a întreba guvernul de ce nu și-a împlinit nici unul din punctele programului său economic.

D. *Ion Pilat* (liberal) aduce a cunoștință abuzurile săvârșite în județul Dorohoi de d. colonel Stere Costescu.

Se iau în discuție alegerile parțiale. Se validează fără discuție alegerea parțială dela la Comița, proclamându-se deputat d. I. Răducanu (țărănist).

Se ia apoi în discuție contestația contra alegerii d-lui Mihail Sadov anu la Bihor.

Părintele Gaspar (nat.) arată samavolniciile guvernului în această alegere.

Se naște un incident între d-nii *Aurel Dobrescu, Madgearu* și *Oct. Goga.*

D. *Mihail Sadoveanu* acuză artidul național că a semănat retutindeni ura și a dus campanie nedreaptă împotriva reațenilor.

D. Sadoveanu recunoaște prienia sa reală față de d. C. Ste, mult mai reală decât cea a ționalilor.

Punându-se la vot contestația respinsă cu 132 voturi contra 2. D. Mihail Sadoveanu e proclamat deputat de Bihor.

D. *Anibal Teodorescu* cetește proectul de răspuns la Mesaj.

SENATUL

D. *Gh. Iorgala* interpelează supra nesiguranței generale în are trăim în țară (Furturile, pargerile, atentatele la persoană, incendiile, jafurile și crimele le tot felul).

D. *Goga* răspunde că va lua măsuri.

Cu privire la cazul de la Cernăuți, răspunde d-lui Kluger că aserțiunile sale sunt false : populația românească e tolerantă cu minoritățile. Vestejește crima de la Cernăuți. Va lua măsuri contra tuturor, în vederea menținerii ordinei.

Cu 82 voturi contra 46, se validează alegerea d-lui general Patrașcu la Caliacra.

Plutonierul din Faraoani

s'a sinucis

Se anunță din Odobești :

Plutonierul de jandarmi Simion Tufă, șeful postului Faraoani-Putna s'a sinucis trăgându-și un foc de revolver în tâmplă.

Moartea i-a fost fulgerătoare. Sinucigașul suferea de nevrastenie.

S'a deschis o anchetă.

INFORMAȚII

x *Regina Maria a Jugoslaviei care trebuia să plece eri din Capitală, și-a amânat plecarea pe săptămâna viitoare.*

x *Astăzi după amiază are loc alegerea de rector al Universității din Iași.*

Biroul va fi prezidat de d. pro-rector P. Bogdan, având ca scrutatori pe d-nii prof. Agricola Cardaș și Th. Ionescu.

x *Se pare că chestiunea împrumutului extern e deoparte de a fi rezolvită Deși guvernul a firmă că este asaltat cu oferte, de fapt singura serioasă pare a fi fost numai aceea a casei Schröder, deși nici această nu avea caracterul unei oferte directe, iar apoi a și fost retrasă.*

Piața Valutară

Leul la Paris a cotat ieri 15,50 ; la Zurich 2,85

Devizele în Capitală au notat : Francul francez 6,65 ; francul belgian 5.25 ; francul elvețian 36 ; lira engleză 904 ; dolarul 186 ; lira italiană 7,90 ; coroana cehă 5.50 ; Rentenmark 44,25.

x Duminică 21 Noembrie la ora 3 fix, va avea loc o șezătoare literară-muzicală la cercul „Ronetti Roman" în sala Cultura. D. dr. S. Gluckman va conferența (Subiect rezervat). Va urma muzică, lectură, declamație.

Intrarea liberă.

x Epitropia și medicii spitalului israelit invită rudele, prietenii și cunoscuții la u requiem în memoria regretatului dr. Silberștein, care va avea loc Duminică 21 Noembrie ora 10 jum. dimineața la Templul Neuschotz.

x Foștii elevi ai lui *Teodor Nicolau* sânt rugați din nou să binevoiască a se aduna Duminică, 21 cor., ora 11 a. m., la *Liceul Internat*, în vederea ridicării unui bust neuitatului lor profesor și director. In ziua de 8 cor., nu s'a putut lua nici o hotărâre din cauza numărului prea mic al participanților.

x Se știe că poetul indian Rabindranath Tagore a sosit în București.

E interesant să amintim că cel dintâi, care a vorbit în Iași, despre poetul indian, a fost părintele Cicerone Iordăchescu, rectorul Seminarului.

In adevăr, acum trei ani, distinsul profesor, cu prilejul unei serbări la Seminar, a ținut o admirabilă conferință, analizând operele lui Rabindranath Tagore.

x In str. Socola s'a declarat eri un nou început de incendiu, A luat foc, un colț al acoperișului magazinului de mobile Glantz ștein.

Focul fost imediat stins de vecini.

x *Copil dispărut.*— D-na Silvestru din str. Cerchez No. 2 a reclamat poliției că un copil al ei Vasilică, in etate de 3 ani, a dispărut de acasă.

x **Teatrul Național.**— *Ordinea Spectacolelor.* — Luni 22 Noembrie, *Ma cousine de Varșovie.* Marți 23 Noembrie, *Joie d'Aimer*, ambele jucate de către trupa Franceză dela Teatrul „Antoine" Paris, în frunte cu *Elvira Popescu* și Verneuil.

In vedere că pentru aceste reprezentații mai sunt disponibile numai *un număr restrâns* de bilete, doritorii sunt rugați, a și le procura din timp.

— Mercuri 1 Decembrie, se va juca *Musca Spaniolă*, comedie în trei acte, în rolurile principale d-nii V. Brezeanu și Pepe Georgescu, cunoscuți publicului din piesele „Băiat de viață" și Extemporalul :

— Mercuri 8 Decembrie, *Secretul lui Polichinelle* comedie în trei acte de Pierre Wolf, se va juca de către echipa Teatrului Național din București în frunte cu d-nii : *Soreanu*, Grig. Mărculescu etc.

— In curând Teatrul Mic din București, cu delicioasa comedie „*Contța are... doi conași*".

x Tragerea loteriei pentru ajutorarea sinistraților s'a amânat. In județe va avea loc la 1 Ianuarie 1927 iar pentru întreaga țară va avea loc la București în ziua de 28 Ianuarie 1927.

x *Agitația comercianților* — Negustorii se agită pe chestia toboșarilor, căci astăzi ei au reapărut.

Mâne dimineață va avea loc o întrunire de protestare la Sfatul Negustoresc.

Se crede că o delegație de comercianți va pleca la București spre a cere Ministerului de Finanțe o păsuire mai largă pentru plata impozitelor.

x Pentru Mercuri 24 Noembrie a fost convocat senatul Universitar împreună cu comisia ad-hoc a facultății de teologie din Chișinău pentru a recomanda un profesor suplinitor la catedra de *patrologie* și un conferențiar de *armeneutică.*

Milionar într'o zi

dând numai 100 lei

Vreți să vă îmbogățiți ? Cumpărați o Obligațiune cu lozuri București, în valoare nominală de 100 lei care are trei trageri anuale (Ianuarie, Mai, Septembrie). La 1 Ianuarie are loc o tragere cu un câștig principal de

UN MILION

apoi de 100.000—50.000 lei etc.

Afară de aceste câștiguri Obligația are cupoane de procente semestriale și fiecare bon trebuie să fie amortizat. *Paguba exclusă — Procente sigure și Câștiguri de milioane.*

S. HEIFLER, Casă de schimb, strada Ștefan cel Mare colț cu strada Gh. Mârzescu.

Cumpăr și vând efecte străine. Cumpăr aur și argint.

România

Corpul Portărelor Trib. Iași

PUBLICAȚIUNE No. 145

Anul 1926 luna Noemb. în 19 zile

Se publică spre cunoștința generală că conform Jurnalului Trib. Iași S. III-a, No. 8269 | 926 se va vinde prin licitație publică averea mobilă seq. cu procesele verbale din 28 Octombrie 1926, în ziua de 30 Noembrie 1926 ora 9 în str. Elena Doamna No. 10 și la ora 2 p. m. în str. I. C. Brăti nu No. 42 de la Cooperativa de Intreprinderi „Hărnicia" la prete ția Creditului Technic Transilvănean Soc. An. Română, avere compusă din : 150 paturi, u a ladă de fier, 1 duap, 1 biurou, 1 cântar, una masă, 50 Klg. lumânări i articole manufactură. Vânzarea se va face la ora și locurile arătate mai sus pe bani gata și în asistența grefierului respectiv.

Șef Portărel, Bazali

Secretar, Stănescu

Cartonage

pentru orice fel de industrii : produse alimentare, chimice, cofetării, farmacii, mode, tricotaje, încălțăminte, parfumerii, fabrici de săpun, etc.

execută prompt, conștiincios și cu prețuri convenabile. — Cereți oferte

Fabrica SIMON GOLDȘTEIN

Iași, str. Gh. Mârzescu 22

SOBE DE TERACOTA

MATERIAL SUPER OR

DIN RENUMITELE FABRICI

H. TRICHTER

execută stilurile cele mai moderne recunoscuta Firmă

Ioan Zlatovici

Iași, str. Muzelor 2

Se angajează lucrări pentru provincie cu prețuri de reclamă.

Deviza noastră este : muncă și cinste.

Lei 125 Kilogramul

Lână Lae

ca în toți anii, spălată și scărmănată

la „Cămila"

str. Anastasie Panu 47

Magazin cu lacuri, văpsele și uleiuri

Pentru luminarea satelor

(Continuare din pag. I-a)

în ziua cercului cultural și să se alipească la activitatea învățătorilor.

Ce frumor ar fi pentru popor! Ce îndemn frumos ! Și dacă în acea zi ar cădea și din cei de la cârmă în mijlocul acelui cerc complex, ce nu s'ar discuta ce nu s'ar înfiripa și câte nădejdi nu s'ar pune în sufletul celor ce trăesc între săteni și pentru săteni ! Eu, personal, nu numai că nutresc, dar și nădăjduesc înjghebarea de mai sus.

Trecând acum la programul primului cerc cultural, am văzut că pe întâiul plan, adică întâietatea între celelalte ocupații i s'a dat religiei. E un semn înviorător, un semn care ne spune multe. Revizorul nostru de Iași deși tinerel, dar aici a nimerit-o, cum n'au nimerit-o alții.

Cred că am greșit eu, de am zis c'a nemerit-o ; —mai degrabă zic că e convins hotărât, de necesitatea că acestui obiect de învățământ trebue să i se dea importanța deosebită. Văzând și simțind situația zilei de azi din toate punctele de vedere, a găsit partida pe care să meargă cercul cultural — partida religioasă. Imbrăcând, această haină religioasă, poți să te scobori în sufletului poporului nostru care este credincios ; și vrînd-nevrînd se mai adaugă multora, cunoștinți religioase pe care n'au avut ocazia să le audă. Iată un îndoit scop deci : *apropiere de sufletul poporului și împărtășire de cunoștințe religioase învățătorilor.*

Biserica trebue să fie atentă asupra însemnătății care i se dă—Trebue să ne mândrim și să arătăm dragoste și mulțumire D-lui Revizor al Iașului pentru interesul ce-l arată Sf. noastre Biserici. Fiind începutul cercului cultural cu Dumnezeu, nădăjduim că anul acesta puterile de muncă vor fi sporite pentru binele satelor. Și având alături de ajutorul Domnului, și energiile din fruntea județului, putem nădăduiască că Duminecile nu vor mai fi zile de târg, zile de chefuri urmate de mișelii, ci zile de înălțare sufletească, zile de refacere morală a stării grele în care ne găsim —Ce visuri !

PREOT. NEGOIȚĂ

Erbiceni-Iași

BIBLIOTECA UNIVERSITĂȚII IAȘI

ANUL XXIII No. 5849 — 3 LEI EXEMPLARUL — MARȚI 23 NOEMBRIE 1926

ABONAMENTE
Lei 1000 . . . pe un an
„ 500 . . . „ 6 luni
„ 300 . . . „ 3 luni

OPINIA

ZIAR POLITIC COTIDIAN

ANUNCIURI
se primesc la toate
Agențiile de Publicitate
și la
Administrația ziarului
Iași—Str. Gh. Mârzescu 17

Luăm cu mare plăcere act, de dovada de conștiință luminată și de curaj pe care d. Ionel Brătianu, ne-a dat'o la ședința clubului său din București, la care participau pe lângă elita partidului și delegațiile județene, care venise să plângă dispariția lui Alecu Constantinescu.

Nu se mai poate tăgădui astăzi,—a dat a înțelege d. Ionel Brătianu,—că țara este amenințată de zile negre, nu atâta prin legile naturei, cât prin lipsa de conștiință politică, a multora din concetățenii noștri care speră să găsască mâine un avantaj în schimbarea ordinei de succesiune la tron, așa cum este regulată de Constituție și aplicată prin protocolul din 4 Ianuarie 1926.

D. I. Brătianu a declarat că evenimentul îl va găsi în fruntea partidului său, la care a făcut apel să se pregătească pentru nenorocirea care ne așteaptă, gata să împiedece pe toți aventurierii și toate aventurile, or deunde vor veni.

Pe noi cei de la „Opinia" care de la Ianuarie 1926, când s'a produs necesitatea instituirei Regenței, am perseverat în atitudinea pe care am avut'o din primul moment, ne liniștește și ne umple sufletul de bucurie, prevederea și curajul șefului partidului liberal-național; și dacă împrejurările îl vor provoca să-și pue în practică angajamentul, îi vom da un sprijin necondiționat.

„OPINIA"

Avem un prefect,... în fine

E vorba de prefectura județului Iași. Este un merit al clubului partidului poporului,—nu al d-lui Petrovici,—de a fi gîcit că din d. Axinte va face un meritos demnitar pentru conducerea județului nostru.

D. Axinte nu este un element de după război. Adolescența și-a petrecut'o in timpul răsboiului, iar vigoarea tinereței și-o intrebuințează în crearea de fapte care îi vor mări capitalul politic, servind și interesele generale ale concetățenilor săi adoptivi (căci d. Axinte este dorohoian).

D. Axinte are meritul de a fi creat o concepțiune despre misiunea prefectului, în afară de legile din ultimii 20 de ani privitoare la serviciile publice. D. și organizațiunea noastră administrativă este copiată după legea franceză, în care prefectul județului este organul care pe teritoriul său prezidează în principal la armonizarea tuturor serviciilor publice, noi deviasem mult de la această concepție, făcând din prefect un organ exclusiv al ministerului de interne, însărcinat pe lângă serviciile politice, cel mult și cu ordinea publică în județul său.

Am creat atâtea inspectorate și direcțiuni teritoriale care excludeau or ce amestec al vechiului demnitar teritorial, în cât prefecții care admiteau fără examinare pretențiunile acestor inspectorate și directorate, au devenit la alegeri, șefii noarilor și jandarmilor, iar între alegeri, organul prezidențial al solemnităților.

Când prefectul Crupenschi s'a prezentat pentru inspecție la o școală rurală din județul Iași, învățătorul diriginte l'a ținut la ușă. Raportul prefectului asupra acestui caz către Ministerul de Instrucție, n'a primit nici o soluție.

Cu această resemnare a prefecților, județul Iași rămăsese fără șosele, deși principalele artere: Poeni-Iași-Târgu Frumos Hârlău sunt șosea națională de la Vodă Mihai Sturdza, iar Iași-Bivolari-Ștefănești-Botoșani a fost decretată șosea națională de mine la 1912. Cu cît te apropiai de capitala județului, cu atât aceste șosele deveneau mai impracticabile.

Pe lângă prefect, Iașul a avut în permanență și reprezentanți în guvern, iar șoselele noastre au fost lăsate exclusiv în grija Direcțiunii regionale a lucrărilor publice, care nu s'a deranjat sub nici o formă pentru noi.

Artera cea mai lungă este șosaua Iași—Bivolari de 53 kilometri până la capătul județului și cea mai necesară 1) pentru că n'are paralel o linie ferată ca șoseaua Iași—Târgu frumos 2) pentru că deservește două mari centre economice legate cu Iașii: Bivolarii și Ștefănești, a cărora importanța a crescut enorm prin reintregirea noastră cu Basarabia.

Pe șosaua Iași-Bivolari-Ștefănești circulă zilnic de ani întregi, două camioane de pasageri, iar cu sporirea tarifelor Căilor ferate, a început a se aduce cereale chiar din regiunea Ștefănești (88 km.) la Iași.

Proasta stare a șoselelor scumpește transportul și deci viața.

Șoseaua Iași-Bivolari-Ștefănești are în apropiere carierile Prutului cu un petriș de silice, o calitate ideală. De la km. 88—37 nici într'un punct depărtarea petrișului nu trece de 3 km., și abea de la 15—1 depărtarea petrișului crește treptat până ce ajunge la maximum 20 km. la bariera orașului, unde ne vinde mai eftin petrișul de Suceava.

Pe porțiunea cea mai grea dealul Popricanilor) km. 15—8. nu s'a pus prundiș de 20 de ani, în cât pe glodurile mari și pe ghețururile iernei, șoseaua se bloca dese ori de cereale și căruțele care nu mai puteau înainta, de cât cheltuind sute de lei cu trăgători suplimentari și pierzându-și căräușul în acel punct, aproape ziua întreagă.

Cauza principală a acestui hal al șoselelor, a fost neexecutarea prestațiilor.

După expropiere mai ales, repararea șoselelor interesa pe țărani nu numai că ei sunt cărăuși, dar pentru că ei sunt și principalii producători. Nici Direcția regională a drumurilor, nici Prefecții nu s'au inspirat de la această situațiune, pentru a convinge pe țărani că au interes să-și execute prestațiile.

Prefectul Axinte a simțit-o. Prestațiile neiertate erau datorite pe 4 ani. Un număr colosal de zile cu carul și palmele. D. Axinte s'a pus în mișcare din zorile zilei până în noapte. Șoselele sunt astăzi aproape în întregime prevăzute cu morile de petriș, cu șanțurile reparate și adâncite. In câteva săptămâni ar putea fie întins acest petriș și deci șoselele noastre în stare bună, cum nu fusese de 20 de ani.

Brave Prefect!

A. A. BADAREU

DEMISIA
MINISTRULUI DE FINANȚE AL BELGIEI

D. Franqui, ministrul de finanțe al Belgiei, și-a dat demisia. In acelaș timp a demisionat și d. Arnold, ministrul coloniilor.

La departamentul coloniilor a fost numit d. Pecher, deputat liberal din Anvers; iar interimatul finanțelor a fost [illegible] primul-ministru.

Atac contra României
IN SENATUL POLONEZ
în jurul ratificării pactului româno-polon

La o ședință a comisiei afacerilor externe a Senatului polonez, s'a ridicat chestia polonejilor proprietari de pământ în România, care au fost expropriați fără să primească o justă despăgubire.

Senatorul Lubienski a propus o moțiune în senzul că dacă afacerea acestor despăgubiri nu se soluționează în timpul cel mai scurt, pactul de garanție polono-român să fie ratificat numai pe timp de un an. Iar dacă în timpul acestui an, chestia despăgubirilor tot nu va fi soluționată, pactul de garanție să-și piardă valabilitatea în mod automatic.

In baza lămuririlor ministrului polon la București, moțiunea de mai sus n'a fost pusă la vot, iar discuția a fost amânată.

Un român
amestecat în complotul catalan

Ziarele franceze anunță că, în complotul catalan al lui Macia, este implicat și un oarecare Ioan Nicolau.

Nicolau a fost arestat la Perpignan, transportat și închis la Paris. Impotriva lui s'a deschis acțiune publică, pentru depozitare ilegală de arme și explozibile.

ASPECTE

DEPUTATUL DE BIHOR IMPOTRIVA GAZETARILOR

Am așteptat cu nerăbdare liricul intermezzo parlamentar al validării domnului Sadoveanu ca deputat de Bihor; prevedeam că fostul poet Goga va cuvânta despre valoarea literară a candidatului la validare, scotind că ea poate s uza ingerințele și abuzurile autorităților cari au operat pentru sacrarea domnului Sadoveanu ca tovarăș de rând cu d. Wurmbrand.

Programul s'a desfășurat întocmai cu prevederile noastre. La atacurile sprijinite pe documente și pe fapte ale opoziției, mamelucii guvernamentali au răspuns cu urlete și lovituri de pupitre, iar ministrul de interne a încercat mereu, cu diversiunea talentului literar al protejatului său, o schimbare a terenului de luptă.

Cauza era dinainte pierdută pentru opoziție; dar i se impunea datoria să repete de la tribuna parlamentului—în auzul întregei țări—revoltătoarele samavolnicii comise împotriva țărănimii care, dacă înțelege să citească poveștile domnului Sadoveanu pentru a căror lectură plătește destul de scump caselor de editură, nu a contractat obligația de a-l considera neapărat reprezentantul nevoilor ei.

Ecoul împușcăturilor de la Alejd s'a lovit de zidurile groase ale Camerei și a fost înăbușit de vocarmul „aleșilor" națiunii; a fost însă înăbușit vremelnic: într'o zi el va răsuna dealungul drumurilor pe unde au fost purtați între baionete țăranii violentați și batjocoriți și toate discursurile abile ale atâtor politiciani nu vor putea zăgăzui marșul triumfal spre dezrobire al mulțimii flămânde de adevăr și dreptate.

Dar domnul Sadoveanu a ținut să se răfuiască nu numai cu adversarii săi politici; peste zi-

(Continuarea în pag. IV-a)

Versiuni senzaționale
în jurul actului de la 4 Ianuar

Guvernul a început să tolereze publicarea anumitor informații, în legătură cu actul de la 4 Ianuar. Dovadă că s'a permis ziarului „România" (oficiosul partidului național) să înregistreze Vineri și Sâmbătă, câteva svonuri de senzație.

Astfel „România" anunță că se lucrează la mișcarea în comandamente și transferări de garnizoane; poliția de siguranță a fost întărită la punctele de frontieră, iar o echipă specială a fost trimisă la Paris.

Un fruntaș politic va pleca în Franța pentru a întâmpina pe M. S. Regina. Se menține o corespondență zilnică cu d. Diamandi, ministrul țării la Paris.

Inutil să adăogăm că guvernul și partidul liberal stau pe punctul de vedere că actul de la 4 Ianuar este definitiv.

Polemică
între Regele Belgiei și mareșalul Foch

Intr'un interview acordat ziarului „Matin" mareșalul Foch a declarat că în 1914, a întâmpinat dificultăți din pricină că regele Albert al Belgiei vroia să-și retragă trupele de pe Yser.

Regele Albert răspunde printr'o scrisoare deschisă, dezmințind afirmația mareșalului.

La aceasta, mareșalul declară că n'a acordat interviewul în chestie, ci a avut numai o convorbire particulară cu directorul ziarului „Matin". Atât ziarul, cât și Foch se grăbesc să aducă elogii regelui, pentru priceperea, devotamentul și bravura lui din tot timpul războiului.

CRIZA BANCARA
Consfătuirea de la Banca Națională

Conducătorii de bănci din țară au ținut o consfătuire sub președinția d-lui M. Oromolu, guvernatorul Băncii Naționale.

D. Oromolu a propus și bancherii au admis să se legifereze chestia depunerilor, în sensul ca să se fixeze un maxim de depozite pe care le poate primi o bancă (mai ales băncile cu capital străin); și în acelaș timp să se precizeze condițiile în care banca poate utiliza depozitele particularilor.

Preocuparea aceasta stă în raport direct cu situația de fapt a pieții.

Operațiile bancare au intrat într'o perioadă de risc accentuat. Plasamentele cer o prevedere deosebită. Dealtfel, se și fac pe scară mai redusă, nu numai din prevedere; ci și din lipsa de numerar.

Unii bancheri, puțin scrupuloși, atrag depozite prin promisiuni extraordinare, și apoi merg la faliment sau comit adevărate excrocherii. Din această pricină sufăr băncile cinstite, iar publicul își pierde încrederea. Deaceia este firească preocuparea de a se limita fiecărei bănci suma depozitului și condițiile de întrebuințare.

Este explicabilă și tendința bancherilor vintiliști, de a înfrâna concurența băncilor care se sprijină pe capital străin.

*

Dar d. Oromolu a mai propus limitarea dobânzilor și penalități contra speculei. La aceasta, bancherii s'au opus.

Astăzi băncile nu se mai pot lansa în afaceri de comerț și nu se mai pot cointeresa în industria devenită nerentabilă. Ele se limitează tot mai mult la operații pur bancare. Și cum numerarul nu abundă, banca își pune nădejdea în dobânda uzurară. A opri uzura, înseamnă a suprima aproape singura sursă de câștig a băncii.

Dar se știe că băncile se întemeiază foarte mult pe scontul și creditele Băncii Naționale. Și cum Banca Națională oferă condiții relativ avantajoase, ea este în drept a se ridica împotriva uzurei,— mai ales că uzura aceasta sporește criza comerțului (însă implicit duce la restrângerea câmpului de operații bancare). Eu un cerc vicios în care se zbat instituțiile de credit.

O soluție ar fi sporirea emisiunii, dar din nefericire, soluția aceasta nu cadrează cu politica vintiiistă.

X.

UN HOTEL ZBURATOR

La Cardington în Anglia, se construește un aeroplan uriaș „*R. 101*". El va putea face dintr'un singur zbor 4000 mile (circa 6500 km.) cu încărcătură normală și în plus, cu 100 pasageri; va avea 5 motoare și o iuțeală de 100 km. pe oră. Construcția e de așa natură încât aparatul va fi ferit de primejdia furtunei și a incendiului.

Aeroplanul va avea cabine de dormit pentru 100 persoane, o sală de mâncare, o bucătărie, odae de serviciu, cabinete de tualetă, odae de bae și sală de dans.

Acest hotel zburător va face un zbor de probă în Anglia, apoi va începe curse regulate din Anglia spre Egipt și India. Dacă probele vor fi satisfăcătoare, uriașul aparat va fi introdus în legătura directă cu toate dominionurile britanice.

CUTREMUR IN ALASKA

In Alaska (regiunea septentrională a Americei de Nord) s'a produs un violent cutremur de pământ.

Cum însă în partea locului, majoritatea construcțiilor sunt din lemn, stricăciunile nu sunt mari.

PENTRU APARAREA NAȚIONALA
OSTIREA ȘI ȘCOALA

de *Gh. Chirițescu*
institutor

„*Nimic nu-i prea mult pentru armată*", spune mesajul regal și e motivată această categorică afirmație, până la un punct.

Armata e scutul țării, e garanția păcii, necesară refacerii și progresului. Cine a călătorit însă în clasa III sau a IV-a a trenurilor noastre și a văzut soldați plecând sau întorcându-se din concediu, și-a putut da seamă de sufletul decepțional acestei armate. Soldați îmbrăcați rău, slabi. Dacă n'ai vedea un pic de voioșie caracteristică tinereții și n'ai auzi câte o vorbă de spirit—câte-un cântec popular, ai crede că te găsești în fața unui convoiu de condamnați. Era dar necesar să se îndrepte atenția către acești ostași obijduiți.

D. General Mircescu a cerut a amenințat cu demisia, (când d. Lepădatu ținea prea mult la preț) și a obținut aprobarea sumelor așa cum au fost prevăzute în bugetul ministerului de răsboiu.

Nu tot așa s'a întâmplat cu ceilalți miniștri, de pildă cu d. ministru Petrovici. Bugetul ministerului de instrucție, pare a fi suferit o dureroasă operație; o fatală mutilare. O ultimă

(Continuarea în pag. IV-a)

Tulburările comuniste din Java

Știri din Batavia și Samarang arată că tulburările comuniste din Java (Indiile olandeze) au luat un caracter îngrijorător.

Bandele de malaeji înarmați au atacat garnizoana din Laboean. S'a produs o luptă sîngeroasă, dar amănunte lipsesc de oarece comunicațiile sunt întrerupte.

Un alt complot comunist s'a descoperit la Pekalongan, unde s'au operat 80 arestări.

Javanejii sunt instigați de comuniștii englejii și hinduși care au o organizație secretă la Singapoor (vezi harta) și care introduc arme prin contrabandă. Bineînțeles, este amestecată și aici mâna sovietelor rusești.

Scrisori din Paris

Scandaluri artistice. — Reclamă originală. — Furturi și sinucideri simulate. — Viață grea dar veselă. — Crimele sentimentale

E sezonul expozițiilor de pictură—Ori fiecare „vernissage" cum li se zice aici inaugurărei—oste o ocazie de scandal. Tot așa și la vinderile prin licitație a picturilor. Este aici un fel de casă de vindere prin licitație celebră „Hotâl Drouot", care dă naștere la scandaluri prin presă și în public. Și cearta pornește din cauza opiniilor diferite. Sânt două grupe: Clasicii și modernii. Este grupa „Montparnasoului" și grupa școalei oficiale franceze care are cele mai bune susțineri—Presa Parisiană.

Am asist la o vindere prin licitație. Tabloul care era „Cleu"-ul vinderei era „Bohémienne endormie" al unui Dictor Vameș. „Pictorul" a început mai întâi prin a fi vameș în colonii. Intr'o zi l'a apucat dorul de muzică—avea „suflet de artist" —dar vecinii se scandalizau. Niște prieteni l'au sfătuit să se apuce de pictură. Și a pictat un tablou—unul singur care însă i-a adus cinci sute de mi de franci. Tabloul reprezintă cum zice Pavlowski— cunoscutul critic—: „Un leu cu picioare de vacă care sufla pe fața unei negrese de lemn—„Decor: „Munți de miere, o lună rotundă și o chitară".

Publicul de la licitație format din două grupe—una care fluera

(Continuarea în pag. IV-a)

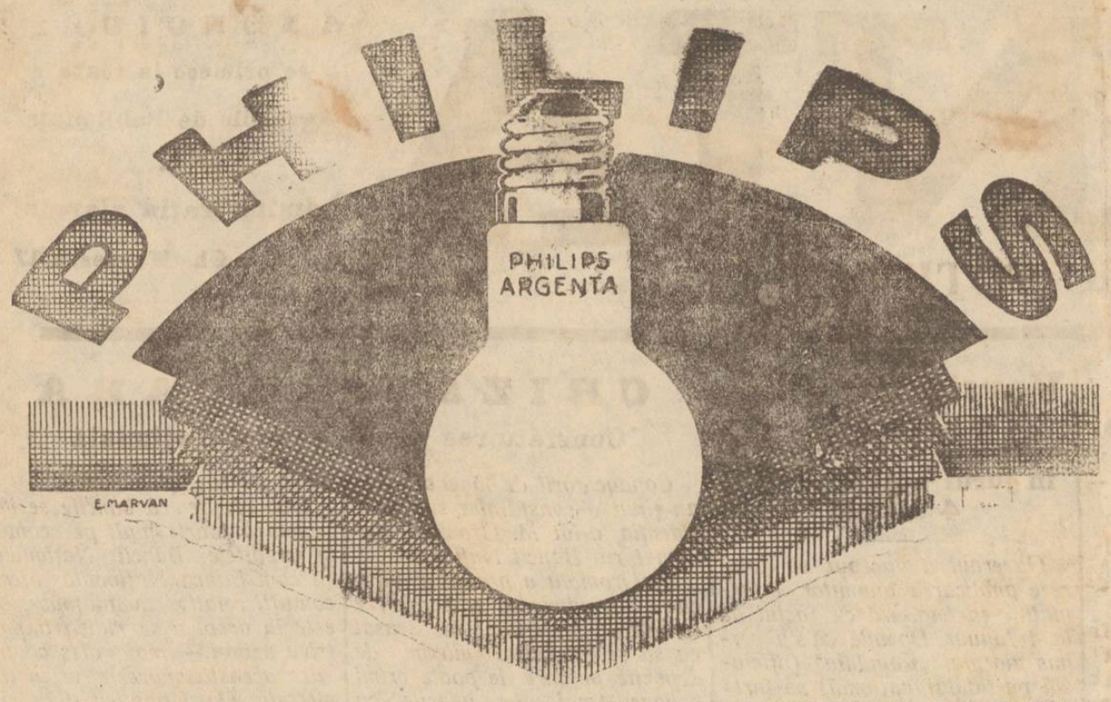

Profitați de ocazie, la schimbarea voltajului, de a vă înlocui toate becurile, cu renumita marcă **PHILIPS**

„INLESNIREA"
VINDE TOATE IN RATE LUNARE
Iași, Ștefan cel Mare 11, Tel. 362

Un pachețel într'un litru de apă reprezintă

Cura de fie-care zi

Lithinés du Dr Gustin

Depozit la Iași:
Banca Româno-Franceză

România
Corpul Portărelor Trib. Iași
PUBLICAȚIUNE No. 136
Anul 1926 luna Noemb. în 12 zile

Conform adresei Jud. Ocol I Rural Iași, No. 27487 | 1926. Se publică spre cunoștința generală că în ziua de 30 Noembrie 1926 ora 11 a. m. se va vinde prin licitație publică averea mobilă sechestrată dela debitorul Vasile Nistor la pretenția D lui Iosub Herșcu potrivit procesului verbal No. 240 | 922 avere compusă din: una vacă, un gonitor, una iapă, un docar pe arcuri de un cal. un aproximativ 10 vedri vin alb. Vânzarea se va face în Piața Tg. Sculeni Jud. Iași pe bani gata și în asistența notarului respectiv.

Șef Portărel, Bazali
Secretar, Stănescu

Licențiat litere

sau student ultim an e căutat pentru **post liceu de stat** în comuna Otaci (Soroca), leafa Statului plus 50 la sută din leafă din partea comitetului școlar și alte avantaje.

A se adresa **imediat** la Blumenfeld Cuza-Vodă 71 în curte.

Publicație

Se aduce la cunoștința publică că în ziua de 30 Neombrie 1926 ora 11 se va ține în localul Regimentului Ștefan cel Mare No. 13 licitație publică pentru aprovizionarea cu carne necesară hranei trupei de timp de un an cu începere de la 1 Ianuarie 1927 circa 100.000 kgr.

Licitația se va ține în conformitate cu Art. 72—83 din L. C. P.

Ofertele vor fi însoțite de garanția de 10 la sută în numerar sau efecte de ale Statului.

Caetul de sarcini se poate vedea în orice zi de lucru la Serviciul Aprovizionării al Regimentului 13 Infanterie.

Comand. Reg. Ștefan cel Mare
(ss) Colonel BINJUTESCU

Școala normală „Vasile Lupu"

având de vânzare circa 1000 (una mie) dal. vin. vechiu și nou va ține licitație publică în ziua de 28 Noembrie a. c. ora 10 dimineața.

In privința calității vinului și condițiile vânzării se pot cere informațiuni la școală, în orice zi din săptămână precum și în ziua licitației.

Magazinul „Elefant"
str. Cuza Vodă 54
caută un băiat ca ucenic
Plătește salar.

DE VANZARE 1000 deca vin alb și roș, proprietatea Doctor Enășescu; A se adresa D-lui Spacovici, str. I. C. Brătianu 91.

STUDENTĂ predă limba franceză. A se adresa la ziar sub Ly.

Acordăm Imprumuturi

Atât localnicilor cât și oricărui venit din alte localități. Birou de gaj „Ajutorul Nostru". strada Cuza Vodă No. 71.

LECȚII de dactilografie

se predă foarte repede și cu preț extrem de redus în strada Cuza-Vodă No. 71, vis-a-vis de Banca Moldova.
Se primesc acte de copiat.

FUNCȚIONARĂ cunoscând limbele franceză și engleză, posedând cunoștințe de contabilitate, mașină de scris și orice operațiuni de birou, caută post. A se adresa la ziar.

CUMPĂR de ocazie una gabrioleră uzată cu poclit, pentru un cal. Isidore Margulies Iași, str. Ștefan cel Mare No. 27.

Pentru Carnaval

Aducem la cunoștința Onor. Public că am renovat complect toată garderoba, cu felurite modele noi din străinătate și punem la dispoziția clientelei toate costumele le Carnaval.

Se pot găsi lucruri noi și originale pentru toate gusturile.

Măscuțe picante și de toată frumusețea.

Specialist în deghizamente.
Frizeria Hamburgher
Str. Costache Negri 32

Numai ou 150 lei

se execută în mod ireprosabil **orice ramă** culoarea mobilei mărime naturală: în mahon, frasin, nuc, aurit, metal etc.

Asortiment bogat 120 modele, numai la
Israel Bergher S-sor
str. Anastasie Panu 50

DOCTOR
ZENOBIA VITNER
MAMOȘ
Specializată în Paris
în Boli de Femei, Faceri
Consult. 1—3
Strada Cuza Vodă 9, Iași

Pentru sindicalizarea obligatorie a agricultorilor

Cererea Sindicatului Agricol din Iași. — Ședința de ieri.

Ieri după amiază a avut loc o ședință a Sindicatului Agricol în localul Camerei de Comerț, sub președenția d-lui D. Tacu.

*

Prima chestiune discutată a fost acea a reorganizării sindicatului.

D. General Gherculescu a arătat necesitatea unei regionale agricole pentru județele Iași, Vaslui, Botoșani și Roman cu sediul în localitate.

S'a admis propunerea d-lui Gen. Gherculescu, însă mai întâiu se va reorganiza sindicatul din Iași. In acest scop s'a numit un comitet compus din d-nii General Gherculescu, Mircea Bădărău, Vasile Iamandi, Ing. V. Nazarie și I C. Theodorescu. Acest comitet se va întruni Luni 29 Noembrie la orele 3 după amiază la Sindicatul Viticol.

Apoi d. Gen. Gherculescu a făcut o propunere interesantă: *să se ceară sindicalizarea obligatorie a agricultorilor.*

D-nii Tacu și Iamandi au fost de aceiași părere și s'a redactat un memoriu prin care Sindicatul Agricol din Iași, constată că în apărarea intereselor agricultorilor este necesară sindicalizarea obligatorie a tuturor agricultorilor și în acest senz roagă pe d. ministru al agriculturei să vie cu un proect de lege care să transforme acest deziderat în fapt îndeplinit.

*

S'a mai hotărât să se facă intervenții pentru vagoanele necesare agricultorilor pentru transportul porumbului.

Rep.

SENZAȚIONALE EXCROCHERII IN LOCALITATE

Operațiile unei vrăjitoare. Luorurile pentru draci.--Amantul rătăcit.--Mai multe domnișoare înșelate

De câtva timp se practica în localitate un nou gen de escrocherie, fără ca poliția să afle.

Sâmbătă după amiază o fată din Tataraș a adus la comisia IV o vrăjitoare, care o excrocase.

D. comisar N. Căpriță, șeful circomscripției a patra, a început imediat cercetările.

Fata a făcut o reclamație interesantă.

*

Acum câteva zile pe când stătea în fața casei, o vrăjitoare se opri să ghicească.

Fără să bănuiască nimic, a luat'o în casă unde a început operația.

S'au pus jos nouă farfurii. Fata a adus nouă guri de apă... „neîncepută" pe care le-a vărsat în farfurii. Apoi o sfoară lungă nodoroasă pusă de jur în prejur și un șervet deasupra. In urmă au început mrejurile.

Când a luat șervetul la o parte, în farfurii în loc de apă era sânge, iar sfoara nu mai avea nici un nod.

Pentru a-i aduce amantul, vrăjitoarea a cerut fetei să-i dea toată îmbrăcămintea ei cea veche cu care... să îmbrace draci pentru a-i trimete în căutare ibovnicului.

Și fata naivă îi încredință toată îmbrăcămintea, după care vrăjitoarea a plecat.

*

Dar abea acum e partea mai interesantă a excrocheriei.

După patru zile vrăjitoarea s'a întors aducând înapoi îmbrăcămintea veche și spunând că de astă dată îi trebue cea nouă.

Fata a scos din dulapuri toate rochiile noui, ciorapii de mătase și pantofii pe care le a dat vrăjitoarei.

Ba mai mult; i-a dat și un rând de haine bărbătești noi pentru... „dracul ăl mai mare".

Și vrăjitoarea s'a tot dus cu lucrurile....

Fata de rușine n'a îndrăznit să reclame poliției. Dar întâlnind vrăjitoarea pe stradă a adus'o la comisie.

*

Odată cu reclamația aceasta, d. comisar Căpriță a mai primit și alte reclamații de la mai multe domnișoare din Tataraș.

Insă reclamațiile nu se aseamănau una cu alta.

Vrăjitoarea a recurs la escrocherii mai ingenioase.

A luat dela domnișoare și câte 2—3000 lei pentru a plăti „dracii" care să pornească în căutarea iubitului.

Și fetele dădeau fără să știe că au deaface cu o escroacă îngenioasă.

Afacerea pasionează tot Tatarașul.

Cercetările continuă.

REP.

CABINETUL DENTAR
F. Friedman-Dascăl
Fost Șef serv. Dentistic spit. Militar
str. Cuza-Vodă 42
vis-a-vis de Camera de Comerț
Execută lucrările cele mai moderne.
Consult. 9—12 a. m. 3—7 p. m.
Pentru militari, funcționari, elevi prețuri moderate.

DOCTOR IN MEDICINĂ
M. WECHSLER
Specializat în Franța în
ARTA DENTARĂ
Boli de gură și de dinți
Consult. 9-12 și 2-7 p. m.
IAȘI, Str. Ștefan cel Mare 13
Casele Leon Mayer

DOCTORUL
R. DAMSKER
Str. Cizmăriei No. 17
(PIAȚA HALEI)
Consultă zilnic între orele 8—11 a. m. și 2—5 p. m.
pentru **Boli Interne**
Sifilis și **Genito-Urinare**

România
Corpul Portărelor Trib. Iași
PUBLICAȚIUNE No. 137
Anul 1926 luna Noembrie 13 zile

Se publică spre cunoștința generală că conform adresei Jud. Ocol. Rural Sculeni No. 15962 din 1926 se va vinde prin licitație publică în ziua de 30 Noembrie 1926 ora 10 a. m. averea mobilă sechestrată cu procesele verbale No. 204 și 204 bis de la D-nii Ifrim și D-tru Ciută la pretenția Soc. de Econ. Hatmănul Nicoară, avere compusă din: 2 iepe, un mânzac, una vacă, scoarțe, 2 butoaie.

Vânzarea se va face în Piața Tg. Sculeni Jud. Iași, pe bani gata și în asistența notarului respectiv.

Șef Portărel, Bazali
Secretar, Stănescu

Intrunirea de la Camera de Comerț

— Promisiuni și semipupături. — O împăcare provizorie

Membrii Camerei de Comerț urmau să se întrunească ieri, Duminica, în sedința plenară— întâia de la alegeri. Din cauza însă, că s'a făcut convocarea în chip pripit, unii membri au lipsit. In schimb s'a adunat un mare număr de comercianți, în afară de membri aleși, și s'a convenit a se preface ședința proectată într'o consfătuire,— așa zisă de pregătire pentru apropiata altă ședință fixată de pe acum pentru Duminica viitoare.

O expunere

D. *Cerchez*, prezidentul Camerei de Comerț, face o expunere, cu privire la activitatea desfășurată până acuma de Camera, și care consistă mai ales în intervenții făcute, spre a se aduce diferite ușurări, —deziderate ale comerciului ieșan.

*

D. Cerchez comunică că cererea d-sale de a se întări cerealele la depunerea în gări și nu la încărcare, n'a fost admisă de căile ferate. In schimb sunt șanse ca ministerul de finanțe să admită achitarea la locul de producție a impozitului de 1 la sută. Administrația financiară din Iași a acordat oarecare păsuire îngăduind negustorilor să achite impozitele în trei rate.

D. Cerchez anunță din nou că s'ar fi desființat camionajul. Iar în chestia transporturilor s'a înapoiat lașului un mare număr de vagoane de transport reținute până acum la alte inspectorate, și s'a înființat 20 de vagoane pentru aducerea lemnelor.

D. Cerchez mai spune că a avut o întrevedere cu d. Oromolu și a căpătat impresia că Banca Națională nu s'ar opune la stabilizarea leului.

D. Oromolu a promis să mărească creditul pentru Iași.

*

La cuvântul d. Iancu Botez are declară că de oarece s'a acordat amnistia pentru delictele electorale, este dispus și d-sa să întindă d-lui Cerkerz ramura de măslin.

Comercianții nu trebue să mai fie împărțiți în tabere, ci să lucreze cu toții de acord. Dar pentru aceasta, d. Cerhez trebue să reintre în legalitate. De pildă, să fie convocați la Cameră toți membrii de drept desemnați de lege, iar d. Cerchez să nu facă acte de dictatură. Nu putem admite un Mussolini nici pe malul Tibrului, și cu atât mai puțin pe malul Bahluiului.

Mai vorbesc d-nii Isac Moscovici, Cristian, Mărgărint, Ilie Mendelsohn, Brauchteld etc.

D. Cerchez caută să-și scuze atitudinea de până acum și promite că la întrunirea de Duminică a comitetului, va convoca și pe directorul Băncii Naționale din Bălți. Tot odată până atunci va constitui comitetul Bursei.

La urmă d. Cerchez invită pe d. Botez la împăcare și îi întinde mâna. D. Botez îi dă numai un deget, declarând că celelalte degete le va da atunci când va constata că d. Cerchez a intrat în legalitate. Intr'un elan irezistibil, d. Cerchez prinde în brațe pe d. Botez și-l sărută. Rizând, d. Botez atrage atenția asistenței că el n'a înapoiat d-lui Cerchez sărutul.

Comercianții se despart într'o bună dispoziție vădită.

INFORMAȚII

x Marți seară va avea loc ședința săptămânală sectorului național-țărănesc din cartierul Metropoliei.

Din partea centrului vor vorbi d-nii I. Rang și M. Jacotă.

Membrii a acestui sector sunt rugați a lua parte.

x Parchetul a fost sezisat de plângerea d-lui Adolf Iäger, în contra d-lui Lupu Stănescu, comerciant, pentru acuzațiuni calomnioase.

x Reamintim cetitorilor că astă seară, are loc la Teatrul Național, prima reprezentație a companiei *Elvira Popescu-Verneuil*, cu piesa *Ma cousine de Varsovi.*

Mâine 23 Noembrie, a doua și ultima reprezentație cu piesa, *„Joie d'Aimer"*.

x Aflăm cu plăcere că D-ra Anuța Lernovici fiica d-lui D. Lernovici administratorul ziarului „Mișcarea", s'a logodit aseară cu d. Iser Grinber, comerciabil la Iași.

x In curând se deschide expoziția apreciatului caricaturist Sell.—Data precisă și locaul, vor fi anunțate ulterior.

x Mult așteptata premieră a *„Avarului"* va fi evenimentul stagiunii Teatrului Național, de oarece pentru întâia oară rolul lui Harpagon, va fi jucat de d. *C. Vernescu Vâlcea.*

x Eri dimineață s'a deschis în sala fostului restaurant „Azuga", expoziția de pictură și sculptură a d-lor Raicu, Clavel și Popescu-Soroca.

Expoziția va fi deschisă în fiecare după amiază, iar sărbătorile toată ziua.

ULTIMA ORA

O notă împăciuitoare a Rusiei
către Polonia

Varşovia 22.— Ministrul sovietelor la Varşovia a remis răspunsul la nota în legătură cu tratatul ruso-lituan.

Nota spune că guvernul sovietelor a renunţat la toate drepturile teritoriale la apusul frontierei stabilite.

Sovietele vor recunoaşte orice acord care ar interveni între Polonia şi Lituania.

Nota mai declară că nici Rusia şi nici Lituania nu cunosc vre-o conferinţă a ambasadorilor căreia îi contestă orice drept.

In fine, Rusia doreşte sincer să păstreze relaţii cordiale cu Polonia.

Regina vizitează uzinele Ford
Suverana anunţă că Regele este bolnav

New-York 21. — Regina Maria a vizitat eri uzinele Ford din Detroit.

Intr'o convorbire avută cu Ford, Regina a declarat că Regele n'a chemat-o în ţară, însă ea se grăbeşte să vină, de oarece Suveranul este bolnav.

Principesa Ileana şi-a exprimat şi ea regretele că trebue să-şi întrerupă călătoria.

Acord militar ruso-turc

Londra 22.— „Observer" află că între Rusia şi Turcia s'ar fi încheiat un acord militar. Când Rusia ar fi atacată, Turcia o va ajuta prin toate mijloacele de care dispune.

Conferinţa lui Tagore în Capitală
Poetul a plecat la Constanţa

Bucureşti 22.— Eri dimineaţă a avut loc la Teatrul Naţional conferinţa lui Rabindranath Tagore.

A asistat o lume imensă, care a sărbătorit pe conferenţiar.

Marele poet indian a fost prezentat publicului de d. V. Goldiş, ministrul artelor.

Apoi Rabindranath Tagore a cetit din poemele sale. D. V. Stoica, din ministerul de sxterne, le-a tradus în româneşte.

*

Ilustrul oaspete a fost invitat la Palat, unde a luat dejunul cu Regele, iar la orele două după amiază a plecat spre Constanţa.

Din Botoşani

Botoşani.— *Accident.*— Un accident s'a întâmplat eri pe str. Primăriei, în următoarele împrejurări:

Copilul Schenker, plimbându-se cu bicicleta, a întâlnit o căruţă.

Caii s'au speriat şi au lovit pe copil producându-i serioase leziuni.

Politice.— D. profesor N. Iorga va vizita oraşul nostru în ziua de 28 Noemb.

Bal.— In seara zilei de 20 Noembr. a avut loc în sala Popovici un reuşit bal dat de către Cercul de Lectură din Botoşani.

Reuşita se datoreşte comitetului organizator care a depus o muncă serioasă.

Orchestra sub conducerea d-lui Apostol a fost la înălţime.

Din numeroasa asistenţa am putut remarca.

Familiile Abramovici, O Marcovici, Solomon Rchaperman, Hropper, Segal.

D-rele Coca Nadler, S. Marcovici, Kohn, Landau (C. Lung), Clara Mayler, M. şi F. Mărculescu, Lewin.

D-nii av. Kapelus, av. Abeles, D. Rozen, fraţii Kindler, M. Mişu, Iacobsohn, Lewin M., drd. Mizes.

Deschiderea şcoalei superioare de comerţ.— Eri a avut loc solemnitatea deschiderii şcoalei superioare de comerţ din localitate.

S. S. Preotul Cristofor a oficiat slujba religioasă rostind o scurtă predică.

A mai vorbit dl. director Cernescu care a evidenţiat rolul şcolii comerciale în pregătirea viitoarelor generaţii de comercianţi şi industriaşi. *Filloreanu*

Intrunire iorghistă în Iaşi
Adunarea dela clubul din Tataraşi.-Declaraţiile d-lui Cihodaru, Ţoni, Munteanu-Râmnic, Ifrim etc.

Ieri dimineaţă d. N. Iorga însoţit de d-nii C. Cihodaru, St. Méteş, deputat Ţoni şi Munteanu-Râmnic, a trecut gara Iaşi plecând spre Chişinău.

In gară d-sa a fost întâmpinat de o delegaţie a naţionaliilor ieşeni compusă din d-nii C. N. Ifrim, I. Şoarec, ajutor de primar N. Gheorghiu şi Sever Zotta, care l-a însoţit până la Chişinău.

La orele 9 seara d. Iorga şi însoţitorii s'au întors din capitala Basarabiei. In gară iorghiştii ieşeni au făcut şefului lor o manifestaţie de simpatie.

După ce a luat masa în gară d. Iorga a plecat spre Bucureşti iar însoţitorii au rămas în Iaşi.

*

D. Ing. C. Ciohodaru, vorbeşte de fuziune şi spune că acum situaţia partidului naţionalist e mai bună decât în urmă cu două luni.

„Nu e probabilă o colaborare cu liberalii—spune d. Cihodaru —pentru că concepţia noastră politică e fundamental deosebită de a lor, cum nu e probabilă nici o colaborare cu naţional-ţărăniştii.

„Dacă împrejurările ne vor determina la o colaborare cu partidul de la guvern, aceasta s'ar face numai cu respectarea integrală a demnităţei noastre personale şi de partid".

*

D-nii C. Cihodaru, secretarul general al partidului, deputat D. V. Ţoni şi prof. D. Munteanu-Râmnic s'au dus la clubul din Tataraşi unde avea loc adunarea generală a iorghiştilor ieşeni.

Au participat la adunare şi delegaţi din unele judeţe ale Moldovei, ca d-nii Ştefan Dimitriu din Fălticeni, avocat Corneliu Meza-Vaslui, Colonel Anghelescu-Dorohoi etc.

*

Adunarea a fost deschisă la orele 9 jumătate seara de d. C. N. Ifrim care a urat oaspeţilor „bun sosit" şi a adus elogii d-lui Iorga.

*

D. *D. Munteanu-Râmnic* a declarat că „guvernul nu e destul de tare şi împrejurările sunt grele. „Desigur că noi, fără a ne târgui şi fără a ne compromite, l'am putea întări". Dar mai indicat ar fi un guvern de destintere, prezidat de d. Iorga.

D. *Sever Zotta* a arătat că acum partidul naţional a apucat pe drumul cel bun.

*

D. *Deputat D. V. Ţoni* a făcut istoricul fuziunei şi a atacat violent pe d. Maniu.

Incheie cu o frumoasă peroraţie, îndemnând la luptă.

Au mai vorbit apoi d-nii avocat G. Ricoare, M. Breviman, G. Stângaciu, C. Boltă şi alţii.

Importantă întrevedere

Paris 22.— „Petit Journal" anunţă că d-nii Briand, Chamberlain şi Mussolini se vor întruni la Geneva cu prilejul sesiunii din Decembrie a Ligii Naţiunilor.

Cei trei bărbaţi de stat vor discuta importante chestiuni de politică europeană.

Se întinde o cursă
conspiratorilor catalani?

Paris 22.— „Le Journal" află din Madrid că autorităţile spaniole ar fi îngăduit conspiratorilor catalani expulzaţi din Franţa, să intre liberi în Spania, însă cu condiţia să semneze o declaraţie că nu vor participa la nici un fel de mişcare politică

Atac banditesc
la capul Păcurarilor

Un îndrăznet atac banditesc s'a comis aseară pe şoseaua Păcurari.

La orele 6 jumătate d. Neculai Popoiu din Miroslava, venea cu trăsura de la Cucuteni împreună cu soţia şi un copil al său.

La intrarea în târguşorul Păcurari, au apărut trei indivizi inarmaţi cu revolvere, care ia somat să se dea jos din trăsură, ceiace au şi făcut.

In timp ce ceilalţi doi stăteau cu revolverele intinse, al treilea rupând haina d-lui Popoiu ia furat portmoneul cu două mii lei.

Nemulţumiţi cu atâta, banditii au bătut in mod sălbatec pe nevasta d-lui Popoiu, dându-i cu mânerul revolverului în faţă.

Copilaşul inspăimântat a fugit pe câmp.

După ce l-au bătut şi pe d. Popoiu, banditii au dispărut.

Poliţia a fost înştiinţată. Unul din banditi avea şapcă de ceferist.

Asemenea atacuri au devenit prea dese. Se impun măsuri drastice.

DIN GERMANIA

Berlin 22. — D. Stresemann ministru de externe a avut o lungă întrevedere cu preşedintele Hindenburg în chestia contrastului militar interaliat.

Doi copii ucişi
la o fabrică de cherestea din Piatra-N.

Piatra Neamţ— Copii Nemţişor Constantin şi Gheorghe Oprea, ambii în etate de 14 ani, lucrau lângă o curea de transmisiune în fabrica de cherestea Beral şi Davidovici. La un moment dat, cureaua a prins pe Nemţişor. Văzându-şi tovarăşul în pericol, Oprea îi sări în ajutor, dar fu târât şi el sub roată. Ambii copii au fost complect zdrobiţi, fără să aibă timp măcar să ţipe. Când a fost oprită maşina, corpurile celor doi nenorociţi nu mai erau de cât o masă diformă de carne.

Nenorocirea aceasta a produs o profundă impresie în cartierul industrial al oraşului.

Serbarea Jubileului de 25 ani
al societăţei „F. N. E."

Duminică 21 Noembrie ora 10 a. m., a avut loc în sala cinematografului Sidoli solemnitatea jubileului de 25 ani de existenţă a societăţei „F. N. E."

O asistenţă foarte numeroasă a umplut sala până la ultimul loc. Au luat parte şi delegaţi din diferite oraşe precum şi d. dr. G. Wollştein din Erusalim.

După executarea imnului regal şi a altor cântece de către orchestra Hacoah, a urmat cuvântul de deschidere a d-lui *Horia Carp*, care a arătat importanţa acestei societăţi şi a refacerei Palestinei, pentru pacea universală.

D. dr. Solomovici, aduce elogii societăţei, în numele lojei B'nei Brith.

Rabinul dr. N. Thenen prin cuvinte pătrunzătoare, arată rolul fondului naţional în viaţa poporului evreu, evidenţiind care i-a fost activitatea timp de 25 ani.

Mai vorbesc şi d-nii: dr. Grünberg, dr. Glückman, Komarovsky, av. B. Chelpner, dr. Glumer, Twersky, I. Goldenberg, N. Marcovici, N. Solomon, Frumkin, A. Weissbuch şi L. Buchman, care aduc salutări în numele diferitelor societăţi.

*

D. dr. G. Wollştein, expune un raport asupra activităţei societăţei „F. N. E." din toată lumea, în timpul celor 25 ani de existenţă.

Până în prezent s'au colectat 300.000 lire sterline: însă mai trebue încă pe atât pentru a se putea cumpăra 150.000 dunami de pământ.

D. *M. Haezrachy* a tratat acelaş subiect.

D. *Horia Carp* închee seria cuvântărilor spunând că în curând poporul evreu îşi va avea căminul său.

Serbarea a luat sfârşit la orele 12 jum. *Rep.*

INFORMAŢII

x D. dr. Balif a fost numit şef de lucrări titular la laboratorul de fiziologie din localitate.

x In anul acesta s'au înscris la Universitatea locală numeroşi studenţi din Cluj.

x Cu prilejul congresului studenţesc, care are loc la Iaşi la 29, 30 Noembre şi 1 Decembre sosesc în localitate 1000 de studenţi care vor fi găzduiţi la căminurile universitare şi la Liceul internat.

x A fost dus la poliţie locuitorul Gh. Ioan, fără domiciliu, găsit împărţind în raionul gării manifeste atăţătoare.

x A fost arestat de poliţia l. locuitorul D-tru Carnicioiu implicat în mai multe furturi şi tâlhării la drumul mare.

x La secţia I se află arestat d. Gh. Grigoriu zis Tilfrichi şi fiica sa din str. Stejar, surprinşi ieri noapte în beciul cârciumarului Nathan Schwartz de la gară.

Ei aveau asupra lor un sac cu scopul probabil de a cără marfă.

x Eri după amiază a avut loc înmormântarea regretatului dr. Ceobotaru, fost secretar al facultăţii de medicină. Au participat numeroşi medici şi studenţi. Au rostit cuvântări d-nii prof. dr. Bacaloglu şi dr. Botez, secretarul general al Universităţii.

x *De la Ateneul Tataraşi.* — Eri, Duminică, după amiază a avut loc a 191-a şezătoare cultural artistică a Ateneului Popular Tataraşi.

A conferenţiat d. prof. univ. V. Butureanu despre „Frumuseţile Ceahlăului". Conferinţa a fost însoţită de proiecţiuni. Partea artistică a constat din coruri, concert de balalaice, recitări, etc.

A asistat foarte multă lume.

—Astă seară la orele 7 precis are loc cursul inaugural al Universităţii Populare de pe lângă Ateneul Popular Tataraşi.

D-l Eugen Herovanu ţine prima prelegere. Publicul e rugat să vină la ora indicată.

Comercianţii şi Industriaşii
din localitate

sunt convocaţi pe astăseară la Sfatul Negustoresc pentru a aviza asupra:

1). Modificarea legei repausului
2). Impozitului pe cifra de afaceri
3). Incasării impozitelor şi
4). Crizei financiare.

In curând la Teatrul Sidoli
Opereta din Vilna
cea mai grandioasă formaţiune artistică
Se vor reprezenta operetele: *Bayadera, Dragoste Caucaziană, Sylvia, Floarea din Stambul şi Contesa Maritza.*
Puţinele bilete rămase se obţin la Cassa Sidoli.

Dacă faceţi reparaţii la imobilele Dv. sau construiţi din nou, adresaţi-vă cu încredere la marele depozit de cherestea
„Comerţul Forestier"
din str. Uzinei No. 23 Iaşi
care furnizează materialele lemnoase necesare, de cea mai bună calitate şi cu preţurile cele mai reduse.

DOCTOR
L. HEITEL
MAMOŞ
De la clinicile din Berlin, Viena Frankfurt
Boli de femei şi naşteri
Str. Săulescu 2 (alături de Biserica Talparari)
Consultaţiuni 3—6 p. m.
Pentru săraci gratis zilnic.

Dr. Jacques Goldner
Şef de lucrări la Facultatea de Medicină
Boli interne, Boli de copii
Iaşi, — strada Mârzescu 17
cons. 2—4 p. m.

Cabinetul Dentar
S. SIROTA GROSU
Strada Anastasie Panu No. 17
(Piaţa Halei).
Execută lucrări în platină, aur şi cauciuc, dinţi albi fără placă, extracţiuni şi plombe fără durere
Consult. dela 10 dim. până la 7 seara
PREŢURI REDUSE
Pentru săraci gratis zilnic

DOCTOR
E. GHELMAN
Specializat la Viena
Boli de Piele şi de păr Sifilis şi Venerice
Tratamentul radical a blenoragiei acute şi cronice prin Uretroscopia (Iluminatul canalului uretral) Electrolyza, galvanocaustica, vaccinoterapia.
Str. GANDU No. 1 vis-a-vis de Cinema Elisabeta
Intrarea prin stradela Talpalari.
Consult.: 9-10 a. m. şi 2-7 p. m.
Duminică 11—12 a. m.

DOCTORUL
IOSIF SMILOVICI
anunţă că
S'A MUTAT
în casa *Dr. Blumenfeld* din **str. George Enescu 11**
(foastă Vovidenie)
şi consultă:
în zilele de lucru de la **4—6**
iar *Duminica* **9—10** dim.

AGENŢI de PIAŢĂ
de orice branşă SE CAUTĂ contra comision. Câştig minim Lei 500 zilnic. Adresaţi-vă biroului
„Asigurarea Românească"
Societate Anonimă Română de Asigurări Generale
Inspectoratul General al Moldovei, Basarabiei şi Bucovinei
IAŞI, str. Lăpuşneanu 17—19

BECURI
electrice, noul voltaj
cele mai solide, cele mai rezistente, din fabricile cele mai renumite: **Philips, Osram, Tungsram, Mazda, Ferrowatt,** etc. mărci garantate, cumpăraţi mai eftin ca oriunde numai la Depozitul general
Zaharia Weiss
Piaţa Unirei

Sanatoriul Dr. Tzaicu
IAŞI, STR. CAROL 20, Telefon
Clinică Chirurgicală perfect instalată. Asepsia cea mai riguroasă. Adaptat la chirurgia de urgenţă, Mecanoterapie, Gynecologie, Ortopedie, Electroterapie, **Raze-Ultra-violete.**
Aparat de Raze Röntgen
Se primesc boli interne şi nervoase (excluse bolile contagioase şi nervoşii turbulenţi).
Informaţiuni şi consultaţiuni între orele 2-4 p. m.

Faceţi cura cu Depurativul Salparil
Cel mai puternic depurativ al sângelui
recomandat contra maladiilor: *gută, litiaza renală, boli de piele, ecseme, boli sifilitice,* etc. şi în orice afecţiuni ale sângelui viciat.
Depozitul general: FARMACIA Dr. KONYA — IAŞI
în provincie, contra ramburs.

STIRI DIN TARĂ ŞI STRAINĂTATE

ASPECTE

(Continuarea din pag. I-a)

durile parlamentului a trimis dispreţul său suveran acelor cari din primul moment au subliniat greşala de neertat a averescanizării dumisale şi apoi au înfierat acceptarea candidaturei la Bihor. Pentru aceştia, din cari îmi fac o cinste deosebită că sânt şi eu, d putatul jandarmilor bihoreni a găsit un calificativ: „romancieri de inferioară calitate"...

Vezi, domnule deputat Sadoveanu, membru în acelaş timp în consiliul de administraţie al celebrei societăţi I. R. D. P., noi gazetarii nu râvnim la glorie şi nu confundăm niciodată produsul imaginaţiei cu întâmplările vieţii reale de fiecare zi; noi nu facem literatură, de aceea cunoaştem mai bine întinderea adevărului pe cari îl slujim cu modestie şi cu toate riscurile legate de această misiune, într'o ţară unde minciuna e o sacrosanctă dogmă a oamenilor de stat la braţul cărora ai făcut greşala să te cramponezi.

Noi gazetarii, domnule deputat Sadoveanu, trăim în vălmăşagul evenimentelor şi ştim să culegem—pentru folosul cetăţenilor—pilda celor bune şi să-i ferim de cele rele.

Pe când deputaţii — şi în special cei din majoritate — trebue să accepte situaţiile indicate de şefi, noi ne păstrăm independenţa şi desăvârşim o operă cel puţin tot atât de utilă ca şi aceea a romancierilor de superioară calitate, dar cari se mulţămesc să planeze printre stele, când nu se aşează comod în fotoliile luxos capitonate din cabinetele consiliilor de administraţie.

Şi e păcat, domnule Sadoveanu, că dumneata care — înainte de a fi fost deputat averescan — ai făcut şi gazetărie, ai trecut dintr'odată în tabăra politicianilor cari, prin natura activităţii lor, au avut întotdeauna oroare de lumina presei, oroare mascată sub o atitudine, ci-că, suveran dispreţuitoare, identică aceleea pe care ai avut-o dumneata în parlament când ne-ai taxat, fără sens, drept romancieri de inferioară calitate.

E păcat. Şi regretul acestui păcat ai să-l simţi şi dumneata într'o zi: pentru că deputăţia e trecătoare, dar forţa presei este eternă, ca însuşi adevărul...

G. SPINA

Procesul magistraţilor

din Huşi pentru delicte electorale

Curtea de apel secţia I, va avea să judece azi un senzaţional proces electoral.

Sunt inculpaţi în acest proces mai toţi magistraţii care au efectuat alegerile generale din anul acesta din jud. Fălciu.

In total au fost daţi în judecată pentru delicte electorale, 11 magistraţi în frunte cu preşedintele Trib. Fălciu, d. Eugen Costin. Acţiunea a fost introdusă de un mare număr de membrii ai partidului ţărănesc huşan.

Importantele declaraţii

ALE D-LUI IONEL BRATIANU

Sâmbătă după amiază d. Ionel Brătianu a făcut importante declaraţiuni la clubul liberal din Capitală.

D. Brătianu după ce a rugat pe partizani să fie deplin solidari cu acţiunea şefului în orice împrejurări, oricare ar fi ele, a declarat textual:

I. Brătianu

„Eu trebue să ştiu — şi o ştiu — că în orice împrejurări hotărâtoare, glasul meu este al d-stră; că dacă s'ar întâmpla oricând, ca cineva — ori cine ar fi el — să vrea să intre pe drumuri de aventuri şi să turbure progresul liniştit al ţării pe căile legale, — el va găsi în voinţa noastră un obstacol tot atât de neînfrânt ca duşmanul în zilele de la Mărăşeşti".

Conflict religios

între săteni

Un viu conflict religios izbucnit între populaţia satului Rediu (Neamţ) a fost adus la cunoştinţa Mitropoliei.

Săteanul V. Gavrilaş din Rediu, încetându-i din viaţă un copil ca de 1 an şi jum. a încercat să-l înmormânteze fără a mai face apel la serviciile preotului din sat.

Intre timp însă ce sicriul era condus spre cimitir, au sărit mai mulţi bătrâni din sat oprind convoiul funebru.

Formându-se două tabere dintre locuitorii satului, s'a produs o încăerare.

Intervenind jandarmii, spiritele s'au liniştit, săteanul trebuind însă să primească asistenţa preotului.

Tulburări în Portugalia

Se anunţă din Lisabona că acolo au avut loc dezordini sângeroase. Legiunile roşii, campuse în majoritate de comunişti, au manifestat sgomotos pe străzi.

In cursul ciocnirilor cu poliţia, prefectul oraşului a fost împuşcat.

Pentru apararea naţională

(Continuarea din pag. I-a)

nădejde a celor ce lucrează în acest câmp, al învăţământului, rămâne în armonizarea salariilor — pentru care operă, făt încă nenăscut d. Manoilescu a fost obiectul de simpatie a majorităţilor, la deschiderea parlamentului. O constatare însă vreau să fac.

Când se spune *„aparare naţională"*, înţelesul prea se restrânge la armata din cazarme. Se uită că'n vremuri de răsboiu „ofiţerul de rezervă" plătit prost de stat ori unde ar lucra el acum devenit conducător de unitate, şi acestui ofiţer îi trebuie mult idealism, pentru a-şi face datoria întreagă atunci.

Nedreptatea ce i se face, macină în el orice elan patriotic. Apoi, şcoala mereu se pune în inferioritate faţă de armata activă. De ce?

Profesorul de toate gradele, nu este oare mai mult decât „un instructor", pentru generaţiile ce se formează acum.

Nu se ştie că în raniţa fiecărui soldat japonez (răsboiul cu Ruşii) s'a găsit harta câmpului de batae, după care în orice clipă era orientat?

Nu se ştie de asemeni, că învăţătorul german a biruit Franţa la 1870 şi poate că cel român (de toate gradele se'nţelege), a format elanul eroilor de la Mărăşeşti?

Dorim din suflet ca d-nul Petrovici comandantul nostru să se inspire din eroismul ostaşilor noştri de ieri şi, ducând luptă bărbătească cu d. Lepădatu, să-l învingă cu armele raţiunii şi echităţii dacă nu cu ameninţarea demisiei, cum a făcut d. general Mircescu.

GH. CHIRIŢESCU
institutor

ALEGERILE DE LA UNIVERSITATE

Sâmbătă după amiază a avut loc alegerea pe rector al universităţei ieşene.

Din 77 profesori au votat numai 44.

Au întrunit d-nii Ioan Simionescu 39 voturi, Petru Bogdan 38, Traian Bratu 28, Al. Slătineanu 10, George Bogdan 3 voturi, dr. Leon 2, dr. Bacaloglu 2 şi câte unul d-nii Găvănescu Obreja, Andrei şi Borcea.

Primii trei, d-nii Simionescu, Bogdan şi Bratu au fost recomandaţi ministerului.

D-nii Simionescu şi Bratu au refuzat din nou. Rămâne deci ca noul rector să fie d. Petru Bogdan.

•

Tot Sâmbătă a avut loc şi alegerea decanului facultăţei de medicină în locul d-lui dr. Parhon, demisionat.

A fost ales deçan d. prof. dr. Ştefănescu-Galaţi; iar delegatul facultăţei în Senatul Universitar d. prof. dr. I. Tănăsescu.

Abonaţi-vă la Opinia

De la Curtea cu Juri

din Fălticeni

Fălticeni. — La 1 Decembrie va avea loc deschiderea seziunii al Curţii cu Juri din Jud. Fălticeni. La tragerea la sorţi a juraţilor au eşit următorii 36 de juraţi: Tempeanu Virgil, Tomovici Alex., Copolovici Isidor, Dimitriu C. Gh., Ioan Ţan, Gorovei Artur, Racoveanu N. Vasiliu N., Iolea Nicolaie, Ionescu Victor, Moţoc Dimitriu, Mazăre Ioan, V. Kisilewschi, I. Thierer, H. Faibiş, M. Schip, A. Strulovici, A. Ancelovici, H. Herman, Benyamin Schwartz, Gh. Abramovici toţi din Fălticeni, L. Andriu Liteni, Alex. I. Vasile Lespezi, Zamcu C-tin Pleşeşti, A. Gheorghesei Nic. Găineşti, Broşteanu Nec. Paşcani, Zuzu Gh. Giurgeşti, Merteanu Petrea Horodniceni, Theodorescu Ioan Lespezi, Ionescu Ioan Paşcani, Sănoaia Gh. Rădăşeni, Ţăranu Ioan Pleşeşti, Verdeanu Dumitru Preoteşti, Gheorghiu Gh. Lespezi, Dornescu Corneliu Paşcani şi Gherasim Nic. Rădăşeni. *Suplimentari* Şarf Simon, Sufrin Herşcu, Scripacani E. şi Săndulescu Ioan.

Sunt sorocite următoarele 5 procese.

1. Dec. Ileana Vasile Nica din com. Ştirbăţ acuzată pentru pruncucidere.

2 Dec. Iordache Grigoraş şi Gh. Popa acuzat p. tâlhărie şi furt.

3 Dec. Vasile Alex. Ignat acuzat p. lovituri cauzatoare de moarte socrului său Ilie Burlacu din Ruginoasa.

4 Dec. Theodor I. a Babei lovituri cauzatoare de moarte.

5 Dec. Mitruţ Vortolomei crimă săvârşită dar neizbutită.

Curtea va fi compusă din d-nii Const. Trandafirescu consilier al Curţii de apel din Iaşi, ascesori d-nii Matase şi Gh. Petruc. Fotoliul ministerului public va fi ocupat de d. prim procuror Gh. Matase. Ca grefier va funcţiona d. Ioan Iordăchescu grefierul tribunalului.

Vom ţine în curent pe cetitorii noştrii cu toate procesele.

L. Noir

Un individ surprins

pe când vroia să-şi zugrume victima

In urma plângerei făcute de d-na Tatiana Merlusca, din str. Broscăriei 21, a fost arestat individul D-tru Rotariu de loc din Porpoteni Chişinău.

El este învinuit a fi încercat să jefuiască locuinţa d-nei. Surprins de dânsa, el a apucat-o de gât, căutând s'o zugrume.

Ţipetele de ajutor au atras însă luarea aminte a vecinilor care au putut prinde pe criminal.

x Comisiunea examinatoare de Docenţă de la facultatea de medicină din Iaşi, s'a pronunţat pentru abilitarea d-lui dr. Trosc ca docent universitar în specialitatea ortopediei.

In jurul alegerei de rector

Primim:

D. prof. dr. Al. Slătineanu n'a candidat la alegerea dela Rectorat. Cu toate insistenţele depuse pe lângă d-sa pentru a primi să reia conducerea Universităţii d-rul Slătineanu n'a acceptat, din multiple motive, dintre cari nu lipseşte acela că transferarea d-sale la Bucureşti este destul de apropiată. Apoi împrejurările grele de acum trei ani prin cari trecea universitatea,—singurul motiv care l-a determinat atunci să ia rectoratul, astăzi nemai existând, cu atât mai mult a făcut ca inzistenţele depuse pe lângă d-sa să rămână fără rezultat.

Deasemeni d-sa a trebuit să socoată ca de prisos o nouă verificare a sentimentelor Universităţii, printr'o simplă candidatură pe listă, de oarece în cei 3 ani de Rectorat corpul profesoral i-a exprimat în diverse rânduri perfecta sa încredere, atât în marele colegiu, cât şi cu ocazia alegerii sale ca Senator, în iarna trecută, când a întrunit 41 voturi, (număr neatins încă de cineva la colegiul Universitar ieşan).

Faptul că au fost unii profesori, care deşi ştiind că nu voieşte nici de a candida şi nici de a accepta o candidatură formală, totuşi l-au votat, dovedeşte încă odată consideraţiunea de care se bucură Dl. Dr. Slătineanu în faţa Universităţii al cărui rector a fost în cele mai grele momente ale acestei instituţii.

O femee se aruncă înaintea trenului

Corespondentul nostru din Roman ne comunică că la Săbăoani, în apropierea liniei C. F. R. a fost găsit cadavrul oribil mutilat, al femeiei Varvara Ioan.

Din cercetările făcute s'a stabilit că femeea s'a sinucis.

Ea suferea de o boală incurabilă şi la un acces, s'a azvârlit înaintea trenului.

INFORMAŢII

x *Trupa Tanase victima unui furt.*—Un furt s'a întâmplat eri noapte la cinema Sidoli.

După reprezentaţia trupei Tanase, în timp ce publicul se scurgea din sală, d. Carol Albert, intendentul trupei, a observat lipsa unui cufăr cu haine.

Cufărul a fost furat de pe scena teatrului Sidoli în timpul reprezentaţiei.

x A apărut, în „colecţia basmelor românilor":

„Răpirea fetei de impărat" de cunoscutul prozator pr. *N. Hodoroabă*, premiat de Academia Română şi de Societatea Scriitorilor.

Volumul costă 10 lei şi se găseşte la toate chioşcurile şi depozitele de ziare.

x **Un proces neobişnuit.** — Astăzi d. profesor V. Cireş, de la gimnaziul Ştefan cel Mare, a intentat acţiune penală conform art. 332 codul penal, contra d-lui Inspector şcolar regional, Lucian Roiu, cerând Tribunalului aplicarea legei şi 70.000 lei despăgubiri civile.

D. Cireş acuză pe d. Roiu că l-ar fi excrocat în chestia distribuirei orelor în învăţământ. Precum se vede, este un caz interesant şi unic în felul său.

x La biserica Frumoasa, a avut loc eri dimineaţă sfinţirea drapelului Ligei Creştine, cartierul Nicolinei,

A luat parte la sfinţire d. A. C. Cuza şi 4 studenţi.

Eri după amează la orele 3. şefii antisemiţi ai sectorului s'au adunat la locuinţa preotului Cojocaru.

x D. prof. Agricola Cardaş a demisionat din directoratul general agricol al Basarabiei.

x In piaţa Halei, pe când femeea Catinca Senciuc se afla în magazinul Iosub Iosub, i s'a sustras din buzunar suma de 15.000 lei.

România
Corpul Portăreilor Trib. Iaşi
PUBLICAŢIUNE No. 141
Anul 1926 luna Noemb. în 15 zile

Conform Jurnalului Trib. Iaşi S. III-a, No. 8106 | 926. Se publică spre cunoştinţa generală că în ziua de 25 Noembrie 1926 ora 10 a. m. se va vinde prin licitaţie publică averea mobilă sechestrată de la debitorul Societatea Dacia Forestieră Iaşi la pretenţia D-lui Dr. Iosef Landvehr avocat, potrivit procesului verbal de sechestru No. 1054 | 1926 avere compusă din: una casă de fier cu 2 uşi Fabrica Wertheim et Comp. Wien.

Vânzarea se va face în Iaşi str. Mârzescu No. 22 sediul Băncei Dacia S. A. pe bani gata şi în asistenţa grefierului respectiv.

Şef Portărel, Bazali

Secretar, Stănescu

România
Corpul Portăreilor Trib. Iaşi
PUBLICAŢIUNE No. 144
Anul 1926, luna Noemb. 17 zile

In baza adresei Judec. Ocol I Mixt Iaşi No. 30337 | 926.

Se publică spre cunoştinţa generală că în ziua de 29 Noembrie 1926 ora 11 a. m. se va vinde prin licitaţie publică averea mobilă secnestrată cu procesul verbal No. 1161 din 3/11 1926 de la debitorul Dimitrie Avramescu, din Com. Miroslava Jud. Iaşi; la pretenţia creditorului C. Zamfirescu, avere compusă din: una vacă cu viţel, una iapă, doi strejinci şi un manej pentru pus în mişcare o butoză prevăzută în sus arătatul proces verbal.

Vânzarea se va face în comuna Miroslava Jud. Iaşi domiciliul debitorului pe bani gata şi în asistenţa notarului resp ctiv.

Şef Portărel, Bazali

Secretar, Stănescu

SCRISORI DIN PARIS

(Continuare din pag. I-a)

şi una care aplauda Cei care aplaudă sunt artiştii din „Montparnasse" obişnuiţii cafenelei „Rotonde" care îşi expun picturile pe stradă şi pe care nimeni nu le cumpără. Au toţi mutre de invertiţi sexuali, galbeni — constipaţi. Apostrofele curg. Un tânăr slăbănog parcă ar avea gălbănarea, strigă cu o voce piţigăiată către acei care fluieră, "Bandă de eunuci" şi se râde grozav. Tabloul se vinde totuşi. Cumpărătorul e un american. Un lucrător care era în sală se împinge şi strigă: — „Vreau să văd mutra imbecilului care a cumpărat murdăria asta"!

Jurnalele de aici ca „L'oeuvre", „Candide", „D'Artagnan", „Cyrano" duc campanie contra spiritului „sur realist" acel care face de râs ata. La eşirea expoziţiilor şi vinderea de tablouri de soiul ăsta, este totdeauna scandal—bataie. Doi bărbaţi pictori „Montparnass", au fost conduşi la poliţie pentru atentat la bunele moravuri, pentrucă se s rutau ca doi îndrăgostiţi într'un colţ de stradă.

Işi murmurau vorbe de iubire şi gardianul ordinei publice a fost scandalizat. De altfel aici sânt baruri—caf nele care au specialitatea de a arăta străinilor senzaţii noi.

Dar să las astea deoparte şi să vă dau o altă latură a vieţii Parisiene. Reclama artiştilor. Lucru foarte complicat şi reclama ce trebue să şi-o facă artiştii de teatru. Ziare, anunţuri, critică favorabilă, asta-i banal şi e bun doar pentru artiştii barbaţi. Artistele însă au ceva mai bun. Intr'o zi se vorbeşte de un furt de un colier enorm de perle, făcut în dauna artistei X. Jurnalele vorbesc—discută—urmăresc cercetările poliţiei. Poliţia în adevăr cercetează—pentrucă crede. După două trei zile de scandal apare afişul pe stradă cu numele artistei care va juca în...

Intr'o zi ceteşti în jurnale că apartamentele d-nei Huguette Duflos au fost cambriolate. S'au furat doar fotografiile artistei şi bijuterii în valoare de sute de mii de franci. Pe birou s'a găsit o scrisoare lasată de cambriolori cu conţinutul: „Rugăm pe cunoscuta Duflos să ne erte că i-am furat fotografiile, dar sântem fervenţii ei admiratori. Poliţia a cercetat, n'a găsit nimic, dar Hugueta Duflos a anunţat că va juca la Porte Saint-Martin într'o revistă de-a lui Duvernois. Publicul a vorbit de ea, jurnalele i-au făcut reclamă gratis—deci scopul e atins.

La fel a fost cu artista Gina Palerme. A venit din Italia, s'a instalat în o vilă afară din oraş. Intr'o bună zi ziarele vorbiau de „încercarea de asasinat a celebrei artiste Palerme" S'a făcut anchetă, s'au găsit giamuri sparte—artista speriată, încercarea de asasinat—numai... încercare—pentrucă asasinii ...au plecat de frica artistei. Poliţia a anchetat şi a stabilit că n'a fost nimic. A fost doar...o încercare de reclamă, pentrucă două zile după asta „Moulin Rouge" anunţă că Gina Palerme va juca în revistă.

Nici autorii, literaţii care vor să fie lansaţi, nu pierd ocazia ca să li se facă reclamă. Aşa, mai zilele trecute un editor cunoscut a trimis o notiţă ziarelor cu „rugămintea de a se publica"

„Cunoscutul editor, *X* anunţă publicul că va publica în curînd interesanta operă a autorului Z care acum câtva timp a încercat să se sinucidă trăgându-şi 5 gloanţe de revolver în cap—cu scopul ca să se facă cunoscut pe el şi opera lui". Desigur că-i un curios sistem de reclamă şi e trist, foarte trist dacă autori au ajuns ca să se facă cunoscuţi cu sacrificiul vieţii lor. Şi totuşi academiceanul Donnay—le-a dat un sfat:—„dacă vreţi să fiţi cunoscuţi, scrieţi o cap'o d'operă"—dar e probabil foarte greu să scrie cap'o d'opere—dovadă că preferă să se sinucidă.

Viaţa devine din ce în ce mai grea pe aici Stăteam şi ceteam un jurnal pe stradă. O fată trece repede, îmi dă vânt jurnalului şi îşi continuă drumul. O privesc—îşi întoarce capul—surâde şi din depărtare îmi dă un sfat:—„Nu-i timp de stat—pe loc. la lucru „Au travail Monsieur, la vie est dure"—şi ca să-mi arăte cât e de grea viaţa scoate o bucată de pâine din buzunar—o bucată de ciocolată—şi-mi spune: „Voila mon dejeuner". Eu aveam de gând să fiu trist, dar ea râdea cu atâta poftă că am râs şi eu...

Viaţa e scumpă şi juraţii achită aici mereu pe criminalii care au ucis din motive sentimentale. O fată care împuşcă pe iubitul ei—o mamă care-şi omoară copilul pentrucă amantul a părăsit-o—un bărbat care-şi omoară îndrăgostita—toate astea se achită aici automatic.

Şi cum spune un scriitor şi jurnalist, Dieudouné.—„Juraţii îşi spun desigur în camera de deliberare: „bieţii oameni *iubeau prea mult* şi e păcat să-i mai facem să sufere".

Şi când eu spuneam cuiva că se poate iubi prea mult—mi se răspundea cu un surâs neîncrezător.

L. D. RĂDUCĂNEANU
Paris Noembrie 1926

„INLESNIREA"
VINDE TOATE IN RATE LUNARE
Iaşi, Ştefan cel Mare 11, Tel. 362

BIBLIOTECA
UNIVERSITĂȚII
IAȘI

Biblioteca Universității
Loco

ANUL XXIII No. 5850 — 3 LEI EXEMPLARUL — MERCURI 24 NOEMBRIE 1926

ABONAMENTE
Lei 1000 . . . pe un an
„ 500 . . . „ 6 luni
„ 300 . . . „ 3 luni

OPINIA

ZIAR POLITIC COTIDIAN

ANUNCIURI
se primesc la toate
Agențiile de Publicitate
și la
Administrația ziarului
Iași—Str. Gh. Mârzescu 17

A. S. R. PRINȚESA ILEANA

MARTORA UNUI ACCIDENT

Un gest umanitar al prințesei

PRINȚESA ILEANA

N w-Yorh, 23.—Eri dimineață, pe când se înapoia cu automobilul său de la biserică, Principesa Ileana a fost martora unui accident întâmplat polițistului care o escorta pe o motocicletă.

Motocicleta ciocnindu-se cu un automobil, care venea în direcție inversă, polițistul a fost aruncat la pământ și s'a ales cu contuziuni grave.

Principesa Ileana a oprit imediat mașina și a ajutat la așezarea rănitului în automobilul Ei, cu care a și fost transportat la spital. Principesa Ileana și-a continuat drumul pe jos.

Ce fac țărăniștii ?

Anumite informațiuni și anumite situații de fapt, au silit partidele politice să-și precizeze din nou atitudinea față de actul de la 4 Ianuar.

D. general Averescu la consfătuirea majorităților și d. Ionel Brătianu la clubul liberal din Capitală, au vorbit deschis și răspicat, arătând că nici un fapt nou nu s'a produs care să justifice o tulburare a ordinei stabilite și că cele ce s'au hotărât odată rămân bune hotărâte.

D. Maniu—ca de obicei—fără a lua o atitudine netă, a imprimat ziarului oficios al partidului său, un ton în contrazicere vizibilă cu angajamentul luat odată în fața țării și a Regelui. Dar în acest chip d. Maniu leagă întregul său partid în care intră astăzi și fostul partid țărănesc.

Or, fruntașii țărăniști au avut la 4 Ianuar o atitudine cu desăvârșire contrară, și au dat totdeauna dovadă de alte concepții și alte trăinicie de caracter. Chiar astăzi, ziarul pur țărănist „Aurora" nu secondează de loc pe d. Maniu în noua ipostază,

Se pune, așa dar, întrebarea ce fac țărăniștii? Abdică ei cu desăvârșire în fața tribulațiilor incoherente ale noului șef pe care și-l-au dat prin fuziune? Ar fi momentul să se lămurească un echivoc.

X.

Elvira în turneu

Cronicarul nostru autorizat, d. Wratislavius, va recenza la timp spectacolele Elvira Popescu—Verneuil. Prin rîndurile de față nu voim să impietăm asupra atribuțiilor criticului. Dar ținem să facem o scurtă operă informativă, pentru folosința publicului, în preajma celui de al doilea spectacol cu marea noastră artistă.

Cei care au văzut și admirat pe Elvira Popescu în diverse roluri, și-au putut face convingerea aseară, cît de noui și bogate resurse are totdeauna în rezervă „parizianca" noastră. In verișoara din Varșovia, ne apare o Elvira cu totul diferită: mlădioasă, fantezistă, plină de un farmec viu, cu nuanțări care n'au mai fost observate până acum în cariera sa teatrală. Nu mai despre frumusețea fizică a artistei am putea spune că a rămas neschimbată.

Prin vigoarea talentului, Elvira străbate victorios chiar și părțile cele mai monotone ale piesei, înviorând mereu scena și captivând pe spectator. Ea produce impresiuni artistice care pătrund lin în suflet, pentru a rămînea neșterse.

E firesc deci a exprima regretul că, după 3 ani de mari succese în Apus, Elvira joacă abia două seri în fața publicului distins al Iașului, înainte de a lua iarăși drumul străinătății, poate pentru totdeauna.

REP.

VIAȚA UNIVERSITARA

MIȘCAREA STUDENȚILOR MEDICINIȘTI

MEMORIUL ADRESAT CONSILIULUI PROFESORAL AL FACULTĂȚII

Studenții facultății de medicină din Iași, în unanimitate, au aprobat următorul memoriu:

*Domnule Decan
și Domnilor Profesori,*

Studenții facultăței de Medicină și Farmacie, dela Universitatea din Iași, cu onoare Vă supun la cunoștință următoarele:

Vremurile vitrege din cei din urmă patru ani, au creat în toate Universitățile din Țară, o situație incompatibilă, cu un studiu intens și serios, întru dobândirea cunoștințelor respective de specialitate.

Având în vedere acest considerent și după o cinstită promisiune, că studenții se vor abține de la manifestațiuni dăunătoare bunului mers al Universităței, Onor Consiliul Profesoral al Facultăței de Medicină, în mai multe ședinți consecutive, studiind starea de fapt din Universitate și situația școlară rea, drept urmarea a acestei, în dorința de a armoniza situația de fapt cu cea de drept, pentru a creea la Facultate o atmosferă senină, s'a abătut de la regulamentul care era în vigoare și viața noastră școlară s'a continuat numai pe baza dispozițiunilor luate de Onor Consiliu Profesoral.

Acum în urmă însă, în viața destul de necăjită a Studențimei Mediciniste și Farmaciste din Iași, s'a produs un fapt, care a tulburat adânc sufletele, acolo unde trebue să existe bună dispoziție și putere intensă de muncă.

In ultima ședință a Consiliului Profesoral, s'a luat o hotărâre, care atinge grav interesele cele mai vitale ale majorității absolute a Studenților Mediciniști și Farmaciști. Prin această hotărâre Onor Consiliul Profesoral aduce la cunoștința tuturor Studenților, că le acordă o ultimă seziune de examene în Ianuarie a. c. pentru revenire la normal și situația școlară pe care o va avea fiecare student în parte, după această seziune, va fi cea definitivă.

Domnilor Profesori. Toți semnatarii de mai jos, constituind unanimitatea Studenților Mediciniști și Farmaciști din Iași, ne permitem să venim respectuos înaintea Domniilor voastre și să Vă expunem doleanțele noastre, în urma sus-menționatei hotărâri a Onor Consiliului Profesoral.

Suntem convinși cu toții că aveți perfectă dreptate în dorința Dv. de a reveni la normal și că în această dorință, Dv. nu sunteți conduși decât de dragostea desinteresată ce ne'o purtați și din voința ca învățământul Medical și Farmaceutic să fie cât mai serios. Dar o cercetare amănunțită a dosarului de scolaritate a fiecăruia dintre noi, ar fi arătat că prin hotărârea Dv. din ședința Onor. Consiliului din 13 Noembrie a. c., siliți majoritatea absolută din noi, sau să se retragă din Facultate, sau să renunțe la un an și chiar foarte mult la doi și trei ani de frecvență; este o imposibilitate evidentă ca într'o singură seziune să putem îndeplini ceeace ar face obiectul unui minimum de 5 până la 6 seziuni. Suntem convinși că atunci când ați avut bunăvoința de a asculta și soluționa cererile noastre, formulele învechite ale vechiului regulament, au fost un argument imperativ în traducerea cu totul pe alte baze a mecanizmului școlar al Facultăței noastre și bazat pe acest argument — adăugând deciziile consiliilor anterioare cu putere de regulament — îndrăsnim să susținem că noua stare de drept și de fapt creată la Facultatea noastră a intrat în însuși obiceiurile noastre.

Perspectiva a celor patru se-

(Continuarea în pag. IV-a)

Pentru arta moldovenească

Scrisoare deschisă d-lui Primar

In sfârșit: *Sala Azuga este liberă*. Mulți, da, tare mulți s'or fi întrebând astăzi, când locuințele sânt așa de scumpe, când populația crește mereu și concurența devine din ce în ce mai dârză, cum se face că un local așa de mare, frumos, așezat în centrul centrului orașului nostru, stă de câteva luni goală neglijată — spre bucuria directorilor de la „Elisabeta" care în voia cea bună se răsfață cu reclamele pe geamurile mari ale sălei și în cutia de lemn țesută cu sârmă care stă cu un jandarm, strigoi sau cucuvae, la ușa aceleiași săli, cel mai documentat indiciu că pe acolo nu se trece — e pustiu. Dar să revenim la chestiune:

Știți ce e cu sala Azuga Sala Azuga are mai mulți stăpâni dintre care putem menționa deocamdată:

Terenul pe care e construită, e al Comunei.

Clădirea a fost zidită de d. Manase Sternberg cu banii fabricei de bere Azuga. D. Sternberg zice că suma de 30 de mii de lei, împrumutați de la Fabrică au fost de mult restituiți. Fabrica însă în ciudă că nu i se mai consumă berea în piața unirei, reclamă daune și se face părtașă la tot materialul construcției care de mult încă se zbârnăe că se va dărâma. In chestiunea asta, cea de pe urmă, nu vrau ca să mă amestec, cu toate că ași putea zice și eu odată cu poporul: E păcat ca o asemenea avere să se spulbere de hatârul unui lux, când încă avem multe de făcut în acest târg cu prea mult aspect oriental, în ceia ce privește gospodăritul.

Dar sala aceasta ne-a fost încredințată pentru câte-va luni și din gentilețea d-lui Primar Petrea și din delicateța d-lui Manase Sternberg, pentru ca noi artiștii pictori și sculptori să ne mai revenim din agonia în care ne zbatem de atâta vreme. Duminică la 21 a lunei acesteia s'a deschis prima expoziție de artă plastică în acea sală. Tinerii elevi ai școalei de Bele Arte: Clavel, Raicu pictori, și Popescu-Soroca un sculptor, tot elev de-al școalei, au deschis datorită hărniciei și perseverenței cu care au luptat, cea dintâi expoziție în sala foastă Azuga, dar probabil că acest nume se va schimba în curând într'un nume mai ales, care să corespundă cu funcțiunea la care o vom pune. Ideia unui mic Ateneu la noi în centrul orașului, de mult se filtrează, dar ca tot începutul și mai ales datorită micului număr de artiști din Iași cu greu a putut trece la faptă, cu toată suma ce trece de o sută de mii de lei colectată de d. Possa *încă înainte de război* destinată unei Case a Artelor.

D-le Primar, nu știu ce aveți de gând să faceți cu sala Azuga, dar noi am avea o propunere: D. Sternberg e dispus să vândă materialul din ea și atunci de ce nu l'ați cumpăra d-voastră Primăria și a-ți lăsa sala intactă ca să vă mândriți și d-voastră că a-ți pus o temelie bună, în urmarea cu mult folos în desfășurarea evoluărei artei plastice moldovenești până când fondurile primăriei vor permite construcția unui ateneu. Pe această chestiune de care toți s'au interesat prea puțin în indolența de care sântem stăpâniți, într'adevăr vă veți putea mândri și veți putea zi ce oricând ca marii savanți ai lumii sau ca cel care au descoperit întâi America: „Noi, noi am fost cei dintâi".

Dar în această chestiune vom mai reveni.

O. BRIESE
pictor-profesor

Noile tancuri englezești

La școala de război din Camberley (Anglia) au avut loc mai manevre executate cu carele de asalt.

Dintre tancurile care au participat, s'a remarcat un model nou a cărui construcție e ținută în secret. Acest exemplar are mai multe turnulețe prevăzute cu tunuri și mitraliere, și se deplasează cu iuțeala de 45 km. pe oră, — viteză neobișnuită la acest soi de mașini.

S'au observat și alte tancuri, cu roți obișnuite, care pot circula pe șosele în mod normal; dar la nevoe roțile se strâng și dau loc benzilor care permit mersul pe terenuri occidentate.

Cu aceiași grijă Anglia își sporește aviația și marina militară.

Și mereu auzim discursuri diplomatice despre pace și dezarmare...!

ASPECTE

După plecarea lui Tagore...

Luat în antrepriză de către oficialitate, după acelaș sistem ca și Barbusse, antrepriză care echivalează cu o îndeaproape supraveghere, Rabindranath Tagore a fost sclavul banchetelor și al discursurilor.

Abia dacă a putut scăpa o clipă să mediteze, în tovărășia câtorva neoficiali, asupra împrejurărilor dela noi cari l-au interesat tot așa cum l-a înteresat situația tuturor țărilor pe unde a trecut. Simplitatea lui abia dacă s'a putut regăsi în vacarmul limuzinelor cari l-au purtat dela un banchet la celălalt.

Pentrucă Tagore este profetul vremurilor cari vor trebui să vină cândva și să fie numai de pace și de iubire între oameni. Pentru dânsul sensul superior al vieții nu există decât în umilința înfrățirii creatoare; el nu predică Renunțarea care să transforme pe oameni în fantoșe desiluzionate; el propovăduește o viață curată și cinstită, în care să aibă loc toate satisfacțiile de ordin moral.

Disprețuind ipocrizia, puterea absolută, bogăția, Tagore a creat religia umanitaristă, bazată pe sinceritate, pe libertatea absolută a individului, împotriva concepțiilor dominate ale burgheziei actuale.

Tagore a înțeles, mai mult de cât ori care din marii cugetători ai omenirei, rostul paziei și al iubirii pe aceste două Colonade se sprijină templul învațăturilor sale. Poezia și iubirea, ele singure pot da vieții adevăratul ei înțeles, adevărata ei rațiune; lipsită de înălțătoarele imagini ale poetului și goală de iubire, viața este o stearpă și ridicolă comedie.

Fiind propovăduitorul acestor învățături, e explicabil de ce oficialitatea l-a luat antrepriză pe Tagore, lăsându-l departe de acei care îi sunt umili discipoli. Au vrut oficialitatea să-l transforme într'un oaspete al ei, crezând că îl va răpi astfel prietenilor lui adevărați, izolându-l.

Trucul n'a reușit; pentrucă în clipele în cari oficialii toastau la banchete, prietenii lui Tagore își aplecau fruntea gânditoare deasupra cărților scrise de marele bengalez și astfel au fost mai aproape de dânsul de cât falșii convivi de la Athénée-Palace sau de aiurea...

G. SPINA

Italia are de făcut revendicări

și e gata a recurge la forță

In „Deutsche Allgemeine Zeitung" a apărut un interview al d-lui Mussolini, din care extragem:

— „Italia cere ca celelalte popoare să-i recunoască nevoia absolută de a trăi și de a avea un loc pe pământ. Dacă ceilalți nu vor, Italia va fi constrânsă să-și asigure ea însăși dreptul; dar nu cred că celelalte popoare vor lăsa lucrurile să meargă până acolo".

Cu alte cuvinte: Italia pretinde una și alta. Dacă nu i se dă de bună voie ceia ce cere, atunci va lua cu forța.

D. Mussolini vorbește foarte limpede.

Aceasta-i realitatea situației europene,—trista realitate, sub impulsul fascismului mediteranian.

In pag. III-a
Ultima Oră

COMUNIȘTII DIN BERLIN

cer arestarea Kronprinzului

In Dieta prusiană, deputații comuniști au depus o moțiune prin care cer arestarea ex Kronprinzului, pe motiv că acesta provoacă dezordini și tulbură siguranța publică de câteori trece pe străzile Berlinului.

Ca pildă, comuniștii povestesc cazul că, la ieșirea din Sportpalatz, polițiștii au făcut cordon în fața Kronprinzului, l-au salutat și au oprit toate vehiculele pentru a lăsa să treacă mai întâi trăsura princiară.

PACTUL RUSO-LITUAN

S. Aralow

delegatul ministerului de externe al Rusiei sovietice, care a semnat pactul de garanție cu Lituania.

Aralow tratează acum la Riga cu guvernul leton.

ROMAIN ROLLAND DESPRE RABINDRANATH TAGORE

Romain Rolland scrie despre Rabindranath Tagore:

Nu se cunoaște din Tagore, în Europa, de cât grava înfățișare a Poetului-profet, acea impozantă figură, învăluită de mister, a cărei vorbă calmă, mișcări armonioase, lumina ochilor căprii umbriți de gene lungi, răspândesc o majestate senină. Când te apropii de el pentru întâia dată, fără voe te simți ca la biserică, și vorbești în șoaptă. Pe urmă, dacă poți să observi mai deaproape acel profil fin și mândru, ghicești sub pacea și muzica liniilor, tristețele potolite, vederea limpede, inteligența virilă care înfruntă cu hotărâre luptele vieții, fără ca spiritul să se lase tulburat. Și-ți amintești de poemele lui aeriene, țesute din raze și umbre, în care din vălurile cu care se înfășură, călător mistic, sufletul etern, în trecerea lui dintr'o lume într'alta, în căutarea divinului Amant, țâșnesc în fulgere, strălucири din Vedas. Și-ți mai amintești de profeții le solemne, aruncate națiunilor pământului, arătând amenințarea lui Siva, care stă deasupra civilizațiilor triumfătoare, ce se dărâmă.

Această voce de brahman făcută, cași acea a marilor strămoși, pentru a celebra sacrificiul ritual pe înălțimi; și nu-ți vine să crezi că-i făcută pentru a vorbi și limbajul familiar.— Europa, când se gândește la marii Inspirați ai Indiei, nu se gândește de cât la seriosul lor, uită surâsul care plutește pe b-

(Continuarea în pag. IV-a)

Doriți economie și lumină bună?

Cereți la preschimbare

TUNGSRAM

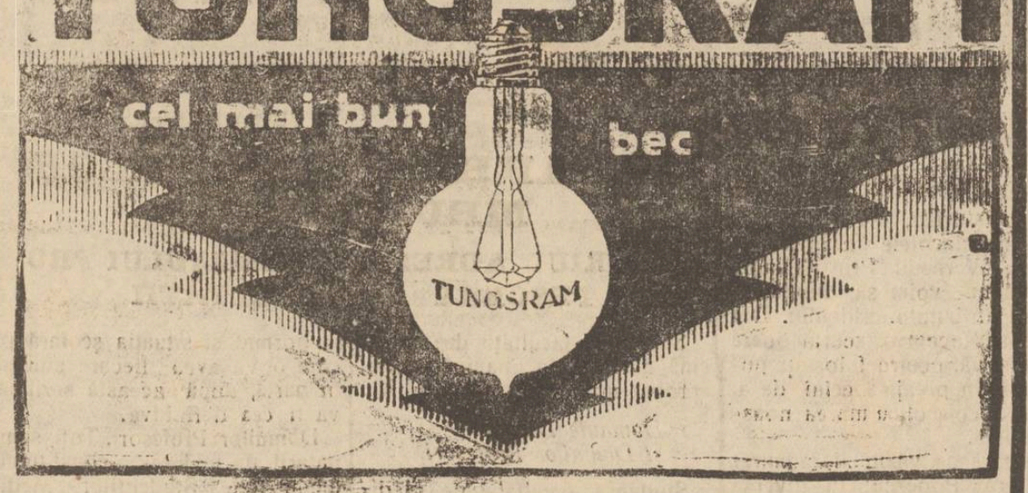

Cumpărați încălțăminte „ECHO"!

Doriți lumină clară și frumoasă **CEREȚI**

Becuri marca „Orion"

Rezistent și garantat, noul și vechiul voltaj

Milionar într'o zi

dând numai 100 lei

Vreți să vă îmbogățiți? Cumpărați o Obligațiune cu lozuri București, în valoare nominală de 100 lei care are trei trageri anuale (Ianuarie, Mai, Septembrie). La 1 Ianuarie are loc o tragere cu un câștig principal de

UN MILION

apoi de 100.000—50.000 lei etc.

Afară de aceste câștiguri Obligația are cupoane de procente semestriale și fiecare bon trebuie să fie amortizat. *Paguba exclusă — Procente sigure și Câștiguri de milioane.*

S. HEIFLER, Casă de schimb, strada Ștefan cel Mare colț cu strada Gh. Mârzescu.

Cumpăr și vând efecte străine. Cumpăr aur și argint.

Atențiune: De la ora 3 p. m. adresați-vă la Cinema Sidoli, unde mă găsiți în fi care zi.

Geamuri albe, simple, colorate, ornamentate, riglate; orice grosime și calitate, cu prețurile fabricei; deasemenea diamante pentru tăiat geamuri numai la

Primul Depozit de geamuri și oglinzi

Israel Berghor S-sor

str. Anastasie Panu 50

Casă fondată la 1876

Corpul Portărelor Trib. Iași

PUBLICAȚIUNE No. 140

Anul 1926 luna Noemb. în 15 zile

Se publică spre cunoștința generală că conform jurnalului Trib. Iași s. III-a No. 8270 | 926 în ziua de 1 (una) Decembre 1926 ora 11 a. m. se va vinde prin licitație publică averea mobilă sechestrată cu procesul verbal No. 680 | 926 de la d-l Th. D, Osoeanu la pretenția d-lor Ioana și Petru I. Prisacaru, avere compusă din: 2 vase cu vin alb, 2 butoae de zinc, un butoi cu oțet, una masă de lemn, 8 vase cu vin alb, 9 butoae goale, un furtum de gumă, 3 căpiți de fân, 3 scări. două docare, una saltea, un cotiugar, porumb în știuleți aproxim. 1000 kg., una mașină de cusnt, una pompă și 4 metri peatră.

Vânzarea se va face în comuna Poeni cot. Comarna Jud. Iași, domiciliul debitorului pe bani gata și în asistența notarului respectiv.

Șef Portărel, Bazali

Secretar, Stănescu

Elevi la învățătura tipografiei se caută la Tipografia H. Goldner.

„INLESNIREA"

VINDE TOATE **IN RATE** LUNARE

Iași, Ștefan cel Mare 11, Tel. 362

PIERDUT buletinul de înscriere în biroul Populației, eliberat de Comisia Disp. a 5-a; actul de naștere Primăria Iași, biletul de lăsare la vatră și altele.

Le declar nule și fără valoare în mâinile oricui s'ar afla.

PASCAL 'HASCAL

strada Șipote No. 6

PIERDUT buletinul de înscriere în biroul populației, eliberat de Disp. II-n.

Il declar nul și fără valoare în mâinele oricui s'ar afla.

POPESCU IOAN

str. Gârlei 2

DE VANZARE case mari în strada Speranții 8 lângă liceul Internat, având 5 camere mari, antret, camară, bucătărie, odae servitor, canalizare, apă, electricitate și curtea cu pomi fructiferi și brazi, se poate vedea de la 1—4 p. m.

DE VANZARE casa din strada Albineț 16, compusă din 4 camere și 2 camere subsol, pivniță și magazie.

Informații: Constantin Motaș Albineț 16.

PENTRU eșirea din tovărășie, se vinde moara Sft. Gheorgh având valț „Degantz" 75 și motor 45 cai pentru Porumb, în șoseaua Păcurari cap.

A se adresa la moară.

OM CASATORIT fără copii, acte în regulă, caută post la o moșie, ca chelar.

A se adresa la ziar.

DE VANZARE 1000 deca vin alb și roș, proprietatea Doctor Enășescu; A se adresa D-lui Spacovici, str. I. C. Brătianu 9.

STUDENTĂ predă limba franceză. A se adresa la ziar sub Ly.

„Ajutorul Nostru" către comercianți

In vederea scutirei de impozite, chirii și cheltueli enorme din ziua de azi, Biroul de Comision „Ajutorul Nostru" str. Cuza Vodă No. 71 a luat asupra și obligațiune de a desface de desface în mod rapid tot soiul de mărfuri ce-i se depune de comercianții locali.

Comisionul îl reține numai după efectuarea vânzărei.

Acordă imediat avansuri de 50—60 la sută asupra mărfurilor depuse în comision.

LECȚII de dactilografie

se predă foarte repede și cu preț extrem de redus în strada Cuza-Vodă No. 71, vis-a-vis de Banca Moldova.

Se primesc acte de copiat.

FUNCȚIONARĂ cunoscând limbele franceză și engleză, posedând cunoștințe de contabilitate, mașină de scris și orice operațiuni de birou, caută post. A se adresa la ziar.

ȘEDINȚA DE ASEARA A SFATULUI NEGUSTORESC

Modificarea Legei Repauzului Duminical. — Incasarea impozitelor.—O bancă negustorească

Aseară a avut loc la Sfatul Negustroresc o întrunire a comercianților și industriașilor.

D. I. Botez deschizând ședința la orele 9 seara a vorbit despre necesitatea unirei negustorilor pentru a lupta cu toții la un loc în apărarea intereselor lor.

In privința legei repauzului duminical se impun unele modificări, în așa fel încât nici funcționarului să nu i se răpească dreptul de odihnă, dar nici negustorul să nu fie apăsat.

Pentru modificările necesare se va interveni la Minister și în Parlament.

O altă chestie tot atât de importantă pentru negustori este modul de încasare a impozitelor, a continuat d. Botez.

In adevăr se procede prea sever la încasarea impozitelor.

Se va alcătui un memoriu în această chestiune.

*

A luat apoi cuvântul d, *D. Georgescu,* director la Banca lașilor, vorbind de modificările ce trebuesc introduse în legea repauzului duminical.

D. *Șerbănescu* a dat cetire unui memoriu redactat special în chestia modificărei legei repauzului.

D-nii Forschman și S. Moscovici au cerut ca pentru magazinele de galanterie și manufactură orarul să fie 8—12 jum. și 2 jum.—8 seara, iar magazinele de alimente cu o oră mai târziu.

*

In chestia impozitelor Sfatul Negustoresc dimpreună cu Camera de Comerț vor porni o acțiune comună.

S'a mai cerut și înscrierea tuturor comercianților în Sfatul Negustoresc, pentruca să se poată crea o bancă negustorească.

*

Fiind atinsă chestia celor două obere de negustori, d. I. Botez a luat cuvântul spunând că ar dori să dispară orice înăsprire de raporturi.

Oricine va veni cu intenții bune și sincere va fi înscris în Sfatul Negustoresc.

*

D. Wily Goldstein a făcu apel la unirea comercianților.

D. Justin Adace s'a declarat pesimist în privința desființărei impozitului pe cifra de afaceri, căci acum se caută a se înființa noi impozite pentru acoperirea sporului de buget (șase miliarde) și nici vorbă nu poate fi de suprimarea celor vechi.

A cerut ca negustorii să facă o politică negustorească pentru a avea reprezentanții lor în Parlament.

S'a hotărât să se facă o intervenție la Ministerul de Finanțe pentru a se acorda o păsuire negustorilor ieșeni în plata impozitelor.

Rep.

România

Tribunalul Jud. Iași Secția III-a

Publicație de Vânzare

No. 9200 din 19 Noembrie 1926

In urma raportului D-lui Judecător Sindic Iași No. 2221/926 Tribunalul Iași S. III-a, prin Jurnalul No. 8193 | 926, a autorizat ca prin mijlocirea Corpului de Portărei Trib. Iași, să se scoată din nou în vânzare prin licitație publică, averea falitului Berman Elișcu din Iași, str. Colonel Langa No. 5, compusă din vase deșerte de vin și alte edicuri, evaluate la suma de 43.180 lei, cum și a mobilierului casnic, evaluat de expert la suma de 44.350 lei.

Se încunoștiințează că vânzarea acestei averi va avea loc, în ziua de *27 Noembrie 1926, ora 2 p. m.* la fața locului, din Iași, str. Colonel Langa No. 5, începânpu-se licitația publică, de la suma evaluărei.

Vânzarea se va face sub rezerva omologărei Tribunalului.

Dosar No. 10 | 926

Președinte M. EȘIANU

Portărel, I. Popovici

România

Corpul Portăreilor Trib. Iaș

PUBLICAȚIUNE No. 138

Anul 1926 luna Noembrie 13 zile

Se publică spre cunoș ința generală că conform adresei Jud. Ocol. Rural Sculeni No. 15963 din 1926 se va vinde prin licitație publică în zi a de 30 Noembrie 1926 ora 10 a. m. averea mobilă sechestrată cu procesul verbal No. 693 | 926 de la D-l Ion N. Simion la pretenția Soc. de Econ. Hatmănul Nicoară, avere compusă din: 2 boi, un cotiugar și 4 lăicere.

Vânzarea se va face în Piața Tg. Sculeni Jud. Iași, pe bani gata și în asistența notarului respectiv.

Șef Portărel, Bazali

Secretar, Stănescu

RUBRICA de ȘAH

Problema No. 32

de *A. Iancovici, Soroca*

Negru 8 fig.: Rc5, Ca2 și b8, Nc7, Pd4, e5, g3 și h7.

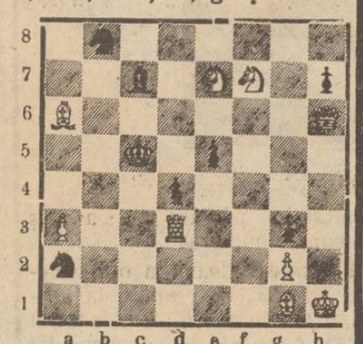

Alb 9 fig.: Rh1, Dh6, Td3. Na6 și g1, Ce7 și f7, Pa3 și g2. Ambele joacă și dau mat în 2 mutări.

*

Problema No. 33

de *Dr. Lazarus*

Negru 1 fig.: Re4,

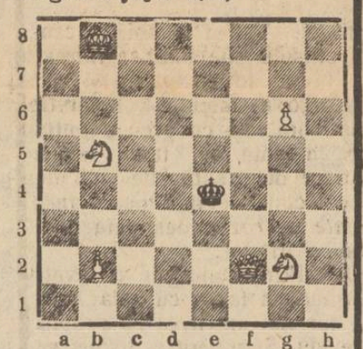

Alb 6 fig.: Rb8, Df2, Cb5 și g2, Pb2 și g6.

Ambele joacă și dau mat în 3 mutări.

*

Soluțiile Problemelor Nr. 29—30

Nr. 29 (Heatcheste) T c 3-e 3.

Nr. 30 (Ianorcic) 1. Dd2-c2; N×d4 2, c×d4+; R×d4. 3. N f6+mat 1. . . .; Nc5. 2. Tf3; e×f3. 3.C d×f3+mat.

Cu aceste 30 de probleme s'a isprăvit primul nostru concurs de dezlegări de probleme. Au fost notați cu puncte (2 puncte, pentru o problemă în 2 mutări 3 pentru o problemă în 3 mutări și așa m. d. — pentru un studiu 4 puncte) d-nii: A. T cu 8 puncte, Buchman cu 27 puncte, Donev Gh. cu 90 puncte, Glicman Isac 90 puncte, Ionescu M. 90 puncte, Ianculovici 14 puncte, Irimia Eug. 5 puncte, Leibovici 79 puncte, Toncev Gh. 93 puncte, Weisman I. 93 puncte, Varlam Șt. 8 puncte și P. Siniom 13 puncte.

Impart premiul I și II d-nii Toncev Gh. și I. Weisman (o colecție pe un an a Revistei de șah) Premiul al III și IV-lea d-nii Donev Gh. și I. Glikman (o colecție pe 6 luni a Revistei de Șah). Cu mențiune onorabilă d. Paul Leibovici.

Cu problema Nr. 31, va începe noul concurs, în aceleaș condiții ca și primul, cu singura deosebire că termenul pentru a trimite dezlegările se prelungește dela 10 la 15 zile dela data apariției rubricei.

Dezlegătorii vor scrie cetet dezlegările. La o problemă în 2 mutări, e suficientă prima mutare. La una în 3 cel puțin 2 variante principale, la celelalte probleme și studii, toate variantele.

De la funcționarii comerciali

Pentru a-și fixa atitudinea în raport cu noile legi ce vor îngloba și pe funcționari, Sindicatul local a hotărât organizarea unei seri de conferințe publice.

Prima a avut loc Duminică în Sala Sfatului Negustoresc.

A prezidat secretarul Sindicatului Dl. Bocler. A conferențiat Dl. B. Dumbrăveanu despre „Funcționarii și Camerile de Muncă".

Analizează proectul de lege al „Camerilor de Muncă", evidențiază caracterul ei retrograd și încheie cu exemple ce sunt aceste camere în Austria, Belgia, Franța, cerând libertatea ca numai organizațiile profesionale să apere interesele salariaților.

Tot Duminică a avut loc în Sala Sindicatelor din Langa, o șezătoare literară.

A conferințat dl. Tomulescu muncitor cismar, despre „Evoluția substanței".

Au declamat muncitorii Țuțu Petru, Romașcanu și Fany Goldștein.

Un trio de vioară și corul au complectat programul.

— Joi 25 Noembrie crt. ora 8 seara va avea loc în sala Liryc, o întrunire publică de protestare a funcționarilor comerciali, în privința orarului și a repauzului duminical.

EXPLOZIE

în str. I. C. Bratianu

O explozie s'a produs la atelierul electro-mecanic al d-lui Gafencu din str. I. C. Brătianu.

Pe când se topea niște zinc, un lucrător, din nebăgare de seamă, a turnat apă în cazan și s'a produs o puternică explozie.

Lucrătorul Alexandru Hornescu a fost rănit la față și mâni, iar o fetiță a d-lui Gafencu în etate de șapte ani a fost atinsă de zinc la mâni și picioare.

Arestări în Păcurari

în legătură cu ultimile tâlhării

Am anunțat eri atacul banditesc din Păcurari, când locuitorul Neculai Popoiu din Miroslava a fost jefuit și maltratat.

Aseară un automobil care trecea spre Ig. Frumos a fost oprit de câțiva bandiți în acelaș punct.

Insă șoferul nu s'a lăsat intimidat și a dat viteză mașinei, scăpând astfel de atac.

*

In cursul nopței d. comisar Bobeica, șeful circomscripției I-a a organizat o razie polițienească prin jurul Păcurarului.

Au fost arestați șase indivizi suspecți bănuiți a fi autorii atacurilor din partea locului.

Ei au fost înaintați spre cercetare Companiei de jandarmi.

INFORMAȚII

x Agresiune în Socola.—După tâlhărie comisă eri la marginea Păcurarilor, se semnalează o altă tâlhărie, comisă de astă dată în Sos. Socola.

Săteanul Gh. Luchian din Sălgeni-Fălciu, venind eri pe șos. Socola, a fost atacat în dreptul liniei ferate de 2 indivizi.

Aceștia l'au maltratat cumplit lovindu-l cu un ciomag peste față.

Săteanul grav rănit a fost dus la spital.

x Examenile particulare— Direcțiunea Liceului „Internat" Iași aduce la cunoștință elevilor particulari de clasa V-a, *acei ce n'au depus examenul de admitere în cl. V-a sau au căzut la acest examen* că, conform ord. Ministerului vor depune examenele astfel:

La începutul lui Iunie 1927 examenul de admitere în clasa V-a, iar acei ce reușesc, vor depune, tot în Iunie, examenul parțial de cl. V a, iar la Septembre examenul final de această clasă. *In alte condițiuni nu este permis a se trece examenul elevilor din categoria de mai sus.*

ULTIMA ORA

Pregătiri militare italiene la graniţa Franţei

Alarma presei franceze

Paris 23.— Charles Maurras publică în ziarul „Action Française" un articol care a provocat senzaţie în toate cercurile politice.

Maurras arată că Italia se înarmează la frontiera franceză într'un scop ofensiv. Ziarul atrage atenţia guvernului să ia imediat măsuri de apărare.

Câţiva redactori de ai lui „Action Francaise" care au vizitat Proventa aduc ştiri senzaţionale despre îngrămădirea de trupe italiene la graniţa Franţei.

Ziarul „Liberte" publică şi el ştiri în acelaşi senz.

Ziarul „Le Temps" cere guvernului să ia măsuri de apărare la frontieră.

*

N. R.- Următoarea telegramă din Roma confirmă în parte alarma ziarelor franceze :

Roma 23.— Mussolini a dispus ca graniţa în spre Franţa să fie păzită de voluntarii fascişti. De asemenea se va intensifica controlul poliţiei politice de siguranţă.

Criza din Grecia

Atena 23— Dacă tratativele pentru alcătuirea unui guvern de coaliţie nu vor reuşi, atunci viitorul cabinet va fi alcătuit de d. Cafandaris, cu elemente din partidul liberal-progresist.

AGRESIUNE CONTRA LUI RADICI

Belgrad 23.— Cu prilejul unei călătorii prin Bosnia, d. Ştefan Radici a fost atacat de nişte necunoscuţi.

După o luptă cu revolverele atacatorii s'au retras.

Afacerea Campus

Bucureşti 23. — Autorităţile continuă cercetările în chestia exchrocheriilor băncii Alschek şi Kampus. / Printre cei păgubiţi mai sunt d. Plopeanu subdirectorul Teatrului Naţional şi marele petrolist d. Iaroslavici, care a fost excrocat de mai multe milioane.

Fabrică distrusă de foc

Bucureşti 23.— Astănoapte la ora 2 un violent incendiu a izbucnit la fabrica de produse chimice „Fenolit" de lângă gara Obor.

Aproape întreaga clădire împreună cu maşinile şi numeroase materiale au fost nimicite de foc. Pagubele sunt de câteva milioane.

CONFERINŢA INTERNAŢIONALA

de cale ferată

Bucureşti 23.— Astăzi se deschide la Bucureşti conferinţa internaţională de cale ferată cu delegaţi ai Italiei, Romăniei, Austriei, Jugoslaviei, Poloniei, Cehoslovaciei şi Ungariei. Conferinţa va ţine până Luni.

Crima din Dudeşti

Chişinău 23.—Cu prilejul unei razzi poliţieneşti, au fost arestaţi mai mulţi indivizi care au dat amănunte preţioase în chestia asasinării soţilor Rosch din Dudeşti (Bucureşti). Se speră că asasinii vor fi în curând descoperiţi.

Accidentul trenului internaţional

Bucureşti 23.— Trenul internaţional No. I plecat eri dimineaţă din Bucureşti s'a rupt în două pe când trecea prin tunelul dela Predeal. Vesela din vagonul-restaurant a fost în parte stricată. Călătorii au fost cuprinşi de mare panica. Mulţi au sărit pe ferestre.

Trenul a fost adus în staţia Predeal şi a avut o întârziere de trei ceasuri.

MARE AGITAŢIE IN CAPITALA

Bucureşti 23— In Capitală domneşte o mare efervescenţă. Lumea politică discută cu aprindere în jurul ultimelor declaraţii ale d-lui Ionel Brătianu.

Sfatul parlamentar al partidului naţional - ţărănesc a fost convocat pentru astăzi dimineaţă.

Se aşteaptă sosirea din Paris a unui mare radiolog care va examina pe M. S. Regele.

Pagube de milioane

la incendiul unor sonde

Bucureşti 23. — Focul care a distrus trei sonde la Ţintea (Câmpina) a provocat pagube de peste 10 milioane lei.

UN PROCES MONSTRU

CONTRA UKRANIENILOR DIN POLONIA

Varşovia 23.— La tribunalul din Vladimir-Volinsk a început eri procesul de înaltă trădare intentat unui număr de 150 ucranieni, dintre care numeroşi intelectuali. Ei sunt acuzaţi că în anul 1924 au organizat o răscoală armată pentru dezlipirea Volhiniei de Polonia.

Au fost citaţi peste 500 de martori şi se crede că dezbaterile vor ţine două luni. Numeroase forţe militare păstrează ordinea în jurul tribunalului.

AFACEREA GARIBALDI

Paris 23.—Cu prilejul percheziţiei făcute la vila din Nisa a lui Ricciotti Garibaldi, d-ra Bella Rosa, o prietină a lui Garibaldi, a ascuns trei documente de mare importanţă privitor la atentatul lui Zamboni. Poliţia a reuşit să descopere şi aceste documente.

Conferinţa romîno-rusă

Chişinău 23.— Conferinţa româno-rusă s'a încheiat la 20 Noembre. Ea a ţinut 7 şedinţe. Delegaţii români s'au înapoiat la Chişinău.

Problema navigaţiei pe Nistru n'a fost discutată. De asemenea n'a fost rezolvită chestia repatrierilor.

Tren atacat cu pietre

Trenul de Ungheni No. 749, care plecase după amiază din Iaşi, după trecerea podului de peste Prut, a fost atacat cu pietre.

O panică s'a produs printre călători, cu care ocazie s'au înregistrat câteva mici accidente de persoane.

Câteva geamuri dela vagoanele de persoane au fost sparte.

Se fac cercetări.

Citiţi „Opinia"

MINISTRUL BERLESCU SI MAGISTRATURA

O decizie delicată a Casaţiei

Bucureşti 23.— Se cunoaşte cazul Camerei de Comerţ din Brăila, care a fost dizolvată ilegal de către ministerul industriei. Consiliul dizolvat a făcut recurs în contencios la curtea de apel din Galaţi. D. ministru Berlescu a înaintat înaltei Curţi de Casaţie o strămutare a procesului pe motive de suspiciune legală.

In petiţie, d. ministru Berlescu acuză pe magistraţii din Galaţi că judecă subt influenţa politicienilor şi că nu inspiră nici o încredere.

Casaţia a respins eri cererea de strămutare. In urma acestei decizii, situaţia d-lui ministru Berlescu a devenit foarte delicată.

Kaiserul bolnav

Berlin 23.— Din Doorn se anunţă că ex-kaiserul Wilhelm s'a imbolnăvit grav.

INFORMAŢII

x Cetăţenii neînscrişi în listele electorale vor adresa înscrierile la primărie, d-lui Hahn, directorul serviciului administrativ.

De fapt termenul de înscriere expiră la 31 Decembrie. Insă cetăţenii trebue să se grăbească deoarece se prea poate să se scurteze acest termen.

x Bugetul primăriei. — Aseară a avut loc şedinţa delegaţiei permanente prezidată de d. primar Petrea.

S'a continuat alcătuirea bugetului pe anul viitor.

Capitolele de Cheltueli au fost încheiate.

S'a început alcătuirea capitolelor de venituri.

Mai întâiu s'a constatat că cele patru categorii de prestaţii sunt cu totul insuficiente nevoilor comunei.

Se va mări deci numărul categoriilor de prestaţie. In modul acesta venitul de două milioane din prestaţii va fi ridicat la 10—12 milioane.

x *Automobil incendiat.*— Astă dim., pe când maşina No. 262, Iaşi proprietatea d-lui Cosmovici, urca Str. Carol, din cauza presiunei a luat foc motorul, care a şi fost distrus în întregime.

x *Furturi în tren.*—Ieri dimineaţă d-nii Avram Urizon din Tighina şi Ozum Ecaterin, student în drept la Iaşi, au reclamat poliţiei gării că venind din Bucureşti, între Tecuci şi Bârlad li s'au furat geamandanele.

D. Comisar Păun, şeful poliţiei gării, a început cercetările.

Ei bănuesc că autorul furturilor ar fi un abil pungaş care se tot plimba prin dreptul compartimentelor lor.

Individul suspect era îmbrăcat în uniformă de roşiori.

D. comisar Păun a cerut unele amănunte de la R.g. 2 Roşiori-Bârlad.

Cercetările continuă.

Sinucidere în str. Bărboiu

O tragică sinucidere s'a întâmplat astăzi la prânz.

Tânărul Isac Leibovici, comptabil la societatea „Ferrum" şi a pus capăt vieţei la locuinţa mamei sale din str. Bărboi, trăgându-şi un foc de revolver în tâmplă.

Leibovici a murit imediat.

Cauzele actului disperat nu se cunosc. Sinucigaşul a lăsat o scrisoare.

El trebuia să se logodească astă seară.

x Capii autorităţilor s'au consfătuit astăzi dimineaţă, la prefectura de judeţ, în chestia repaosului duminical. Zilele acestea va avea loc o nouă consfătuire, cu delegaţi ai negustorilor şi ai funcţionarilor comerciali

x Suntem rugaţi să atragem atenţia autorităţilor Comunale cât şi celor sanitare asupra stării de murdărie în care se află str. Gălăţanu din disp. V.

Se impune repararea râpelor şi desfiinţarea focarelor de infecţie.

x **Radiofonia la Iaşi.**— Un grup de amatori au luat iniţiativa constituirei unui comitet d radiofonişti la Iaşi.

O consfătuire se va ţine în localul partidului Poporului din str. Lăpuşneanu, Duminică 28 Noembrie crt.. când se va institui şi comitetul.

Societatatea va avea de scop educarea maselor şi se va mai ocupa cu orice alte chestiuni în legătură cu desvoltarea radiotelefoniei, potrivit cu progresele ştiinţei.

Prinderea asasinilor din Dudeşti ?

Cernăuţi 23. -- Astăzi au fost arestaţi 3 indivizi bănuiţi a fi autorii asasinatului din Cal. Dudeşti.

Al patrulea este pus sub urmărire.

Ei au fost trimişi la Bucureşti.

Speranţele monarhiştilor austriaci

Viena 23. — Monarhiştii austriaci au comemorat data de zece ani de la moartea lui Franz Iosef.

Un orator a declarat că după alţi zece ani monarhia va fi restabilită în Austria.

Duel la Budapesta

Budapesta 23.—In urma acuzaţiilor în legătură cu falsificarea de bancnote pe care Emerich Karoly le-a adus contelui Teleky, o eşire de teren a avut loc eri.

Contele Teleky a fost rănit la mână. Adversarii nu s'au împăcat.

SCAUNE VIENEZE

de calitate superioară

importate de la fabricele THONET

vinde în condiţiuni avantajoase

Banca Română de Comerţ din Iaşi

EN-GROS şi

Magazinul Hirsch din str. Lăpuşneanu, en detail.

TEATRUL SIDOLI

Diseară, Marţi 23 Noembrie

ULTIMA REPREZENTAŢIE A TURNEULUI

ELVIRA POPESCU

LOUIS VERNEUIL

se va juca

La joie d'aimer

Piesă în 4 acte de d. L. Verneuil

Biletele la agenţia Braşcu şi seara la cassa teatrului. *Sala Sidoli fiind mai mare ca teatrul Naţional, preţurile au suferit o modificare simţitoare în favoarea publicului.*

SPECTACOLE

— Reprezentaţiile Trupei Tanase cu cele trei reviste noi au bătut cel mai mare record teatral. Nici odată sala n'a fost atâta de plină de spectatori şi cassa atâta de plină de lei. S'au atins cele mai mari rețete nu numai de când există Teatrul Sidoli, ci chiar de când există teatru sau vreo altă sală de spectacole în oraşul nostru.

Tanase ştie să aleagă ce place publicului. e un vechiu actor şi însuşi publicul din sală l'a învăţat pe Tanase, când acesta era pe scenă şi el se foloseşte de această învăţătură. De aceea aleargă lumea din toate păturile societăţei şi de pretudindenea. Şi succesele lui sunt în continuă creştere, după cum lesne se observă din an în an.

Pentru Joi seara 25 Noembre se anunţă tot la Sidoli încă o reprezentaţie a Turneului. Se va reprezenta câte un mare act din fiecare revistă, aşa că spectacolul de Joi 25 Noembrie va cuprinde tot ce e mai reuşit şi ales din fiecare revistă cu întreg baletul, numărul de varietăţi etc.

— O organizaţie importantă, grandioasă, care merită o deosebită atenţie de la toate straturile societăţei, este fără îndoială Trupa de operete din Vilna, care va vizita în curând oraşul nostru. Ea se află sub direcţia d-lui Mazo, distinsul organizator, firea artistică, impresarul cult şi plin de modernism, care ne-a dat splendida formaţiune a trupei de Vilna.

Opereta din Vilna ne aduce cel mai ales reportor, precum : Bayadera, Sylvia, Amor Caucazian, Floarea din Stambul, Contesa Maritza, etc, cari vor fi reprezentate pe scena Teatrului Sidoli. Această organizaţie cuprinde elemente scenice-muzicale cu renumele mondial, cari după prima reprezentaţie răspândesc faima în întreg oraşul, unde sosesc, în Capitală, succesele acestei operete au fost senzaţionale, uimitoare, fără precedent.

Nu trebue să se confunde această excepţională organizaţie cu vre-o altă trupă. Noi semnalăm numai acesta, dar marele public ieşan se va convinge cu prisosinţă la prima reprezentaţie, la întâiul act chiar al operei Bayadera, cu care se va deschide ciclul splendidelor reprezentaţii.

Pentru nunţi

baluri, serbări etc. ofer

CUPEURI

elegante, cu roţi de cauciuc trase de 2 cai, numai cu

50 lei cursa

A se adresa :

D-lui IANCU FONNE

Strada Socola No. 123.

DOCTOR

Tr. Mihailescu

asistent universitar

chirurg secundar gynecolog la spit. Maternitatea

BOLI DE FEMEI, GENITO-URINARE-SIFILIS

Str. Lăpuşneanu No. 18, etaj

Telefon No. 164

Consult. 1—3

DOCTOR IN MEDICINĂ

M. WECHSLER

Specializat în Franţa în

ARTA DENTARĂ

Boli de gură şi de dinţi

Consult. 9-12 şi 2-7 p. m.

IAŞI, Str. Ştefan cel Mare 13

Casele Leon Mayer

DOCTORUL

R. DAMSKER

Str. Cizmăriei No. 17

(PIAŢA HALEI)

Consultă zilnic între orele 8—11 a. m. şi 2—5 p. m.

pentru Boli Interne Sifilis şi Genito-Urinare

DOCTOR

L. HEITEL

MAMOŞ

De la clinicile din Berlin, Viena Frankfurt

Boli de femei şi naşteri

Str. Săulescu 2 (alături de Biserica Talparari)

Consultaţiuni 3—6 p. m.

Pentru săraci gratis zilnic.

H. GHERNER

avocat

Birou de Notariat

S'a mutat în strada Costache Negri No. 40

Cons. 7½-9 a. m. şi 7-9 p. m.

Porumb defect

cumpără orice cantitate

FABRICA DE SPIRT „NICOLINA"

Strada Crucei 48, IAŞI

S'a pus în vânzare BORHOT calitate bună, pentru îngrăşat vite

ȘTIRI DIN ȚARĂ ȘI STRAINĂTATE

Viața Universitară

(Continuare din pag. I-a)

ziuni și siguranța recunoaștere frecvenței, de parte de a ne asigura un comod într'o viață studențească fără griji și zbuciumi-constituea imboldul unei instrucțiuni serioase și solide Medicale și Farmaceutice, iar prin diviziunea blocusuli examenelor, ni se dădea posibilitatea de a le prepara mai bine.

Domnilor Profesori, Ne aduceți acuzarea că, cu toate avantajiile acordate, sau prezentat la seziunile excepționale, un număr mic de studenți. Cauza însă, nu trebue căutată în nepregătirea Studenților pentru aceste examene, ci ea rezidă numai în taxele exagerate ale acestor seziuni, dovadă că la seziunile ordinare cu taxe mici, s'a prezentat un număr mare de studenți

A reveni dintr'o dată la normal, prin aplicarea strictă a unui regulament, de care nu s'a ținut seama trei ani, constitue pentru noi o lovitură extrem de grea. Părinteşte ar trebui să ne tratați cu mai multă blândețe. Am trăit trei ani sub hotărârile Onor Consiliul Profesoral, care ne prelungea mereu frecvența, ca să nu ne pierdem anii. Dece să ni se ia acuma, ceeace ni s'a dat cu atâta mărinimie?

Consiliul Profesoral al Facultății de Medicină din Capitală, în dorința de a ușura studenților, studiul greu și destul de lung al Medicinei, a legiferat prin noul regulament, ceeace la noi constitue o excepție. Acel regulament acordă, începând din anul 3, seziuni din două în două luni, cu dreptul de a frecventa un an, fără să fi dat toate examenele anului precedent.

Din acest punct de vedere noi cei din a II Capitală, ne găsim într'o situație cu totul inferioară colegilor noștri din Bucnrești, prin hotărârea dv. din ultimul consiliu. De ce acest caracter retroactiv al deciziei dv. când firesc ar fi ca această decizie să privească numai viitorul?

Onorat Consiliu. Înțelegem s'o spunem cinstit. Am avut și avem încrederea cea mai deplină în tăria cuvintelor profesorilor noștri.

Cuvântul Domniilor Voastre este astăzi un drept al nostru și pe baza acestui cuvânt, neam călăuzit trei ani de zile. De aceia cu respectul deplin ce vi-l păstrăm, cu speranța că dolențele noastre vor fi părinteşte ascultate și soluționate îndrăznim să facem un cald apel la spiritul de dreptate al Domniilor voastre de care de atâtea ori ați dat dovadă și să Vă supunem spre aprobare următoarele noastre cereri, convinși fiind că, pe lângă o operă de dreptate, încoronați la Facultatea de Medicină din Iași atmosfera senină a muncii:

In rezumat cererile noastre sunt:

1. Acordarea dreptului de a frecventa înainte cursurile, până la terminare.
2. Acordarea celor patru seziuni dobândite.
3. Reducerea taxelor de frecvență, la cele din anul precedent.
4. Reducerea taxelor de examen la 100 lei de obiect.

Din necazurile funcționărești

Zilele acestea a murit un funcționar superior D. Roman, controlor principal la C. F. R.

Conform statutului funcționarilor, drepturile sale pe 3 luni în sumă de 22.000 lei, urma să se plătească imediat familiei pentru cheltuelile înmormântării. Nici până azi însă familia nu și-a primit drepturile.

Banca Populară C. F. R. al cărei societar fondator și Consilier fusese defunctul, față de lipsurile familiei și ca un omagiu pentru cel dispărut, a luat asupra sa toate cheltuelile, urmând ca familia să primească integral drepturile cuvenite celui dispărut.

Ast-fel că defunctul Roman a fost înmormântat cu toate onorurile serviciului de înmormântare cl. I-a, pe când dacă se aștepta ajutorul Statului, nici până azi nu s'ar fi putut procede la înhumarea cadavrului din lipsa de bani a familii celui decedat.

Familia a mulțumit Băncii Populare pentru frumosul gest făcut în memoria unui demn fost slujbaș.

Cazul episcopului de Buzău

Se anunță că în curând Sft. Sinod va numi o comisie de anchetă care să cerceteze acuzațiile ce se aduc P. S. S. Ghenadie al Buzeului.

Apoi, dacă va fi cazul, Sft. Sinod va judeca pe episcop.

Impotriva episcopului fac presiuni unele persoane guvernamentale.

Oseminte omenești

Bârlad 23. — Locuitorii care repară șoseaua de pe teritorul Com. Grivița, săpând pământ la o movilă din marginea drumului, au zărit 3 schelete omenești, care aveau puse la cap câte o oală de lut. Se crede a fi îngropate acolo de 40-50 ani.

Sandu

--CITIȚI „OPINIA"--

Romain Rolland despre Rabindranath Tagore

(Continuare din pag. I-a)

zele lui Buda, și a cărui bonomie glumeață se găsește în frumoasele convorbiri ale lui Majjhimanikayo.

Înțelepții și zeii Asiei — cunosc cu toții ironia. Ea se furisează pe dedesupt, chiar în textele sfinte cele mai vechi. Numai noi, europenii greoi, le înțepenim trăsăturile în uniformitatea unui serios solemn.

Tagore însuși spunea la o conferință: „Se povestește că într'o zi căprioara s'a dus să plângă în sânul lui Brahma, și i-a zis: „Doamne, de ce oare eu slujesc de hrană tuturor făpturilor?" Iar Brahma răspunse: „Ei, ce pot să-ți fac, fiica mea? Când te privesc, și eu sânt ispitit să te mănânc."

Dacă Brahma însuși glumește cu creaturile sale, se înțelege că zeii minori și înțelepții nu se lasă mai prejos.

*

Humorul n'a lipsit niciodată gânditorilor și poeților Indiei. El este contra ponderea naturală a meditațiunii. Spiritul lui, Tagore îi datorește în parte echilibrul. Vizionarul, pe care-l crezi adâncit în contemplarea sa, observă surâzând tragi-comedia lumii. Și nimic nu este pierdut în piesa *cu o sută de acte diverse...*

Tagore s'a născut într'o epocă tragică, când se hotărâse destinele umanității, și în special, al pernumăratului său popor. I s'a impus misiunea să lumineze și conducă oamenii vremii sale, care caută vadul peste fluviul revărsat. De aceia operele de iluminare poetică și profetică ocupă primul loc în creația sa; și a lăsat în al doilea rând operele de observație. Europa s'a interesat mai puțin la acesta din urmă, căci pe când poemele și marile Eseuri au un caracter universal, câmpul de observație al romanelor și nuvelelor sale este în mod natural, numai indian. Aceste opere însă merită să fie cunoscute, pentru a înțelege minunatul popor din care au ieșit genii ca Tagor, Avrobindo Ghose, Jagadis Șunder Bose, și sfântul Mahatma.

Lucrările Parlamentului

Chestia desființării școlilor normale

CAMERA

Fac comunicări d-nii Ion Florea, D. Cracalia, Magâldea, D. R. Ioanițescu, Niculescu Cîmpina.

D. dr. Șumuleanu cere ca în licee, elevii de țărani să poată purta în loc de uniformă, portul românesc-național.

Mai face o comunicare, arătând că în nordul Moldovei negustorii evrei nu se conformează legii repausului duminical, ținînd magazinele deschise Duminica, iar Sâmbătă totul e închis.

D. dr. Șumuleanu mai anunță o interpelare în chestia disecției cadavrelor la facultatea de medicină. Comunitatea israelită refuză să dea cadavre pentru studenții evrei. Cere să se ia grabnice măsuri pentru a se liniști spiritele agitate ale studenților creștini.

D. *V. V. Haneș* întreabă pe d. ministru de instrucție pentru ce a desființat o serie de școli normale, între care și acea de fete din Târgoviște.

D. *I. Petrovici* răspunde că a desființat aceste școli în urma măsurei ce a luat ca ele să aibă o treime de profesori titrați din numărul total al dascăl lor.

D. *V. V. Haneș* se declară nemulțumit cu răspunsul d-lui ministru, arătând că școala dela Târgoviște s'a desființat în mod arbitrar.

D. I. Petrovici crede că s'au clădit prea multe școli normale și de aceia ele trebuesc să capete o altă destinație întrucât numărul acestor școli întrece cu mult necesitățile învățământului primar.

D. Valeriu Popo cere ocrotirea moților din munții apuseni

D. *Mihail Manoilescu*, sub secretar de stat al finanțelor, referindu-se la o interpelare a d-lui D. R. Ioanițescu, roagă pe reprezentanții opoziției naționalțărăniste să consimtă ca atât chestia armamentului comandat în Italia cât și acea a împrumutului să fie discutate cu ocazia ratificărei convențiunii.

D. *D. R. Ioanițescu* primește propunerea.

D. *Cezar Papacostea* face comunicări cu privire la fraudele dela spitalul din Sibiu. D *I. Răducanu* anunță o interpelare asupra crizei cooperației române.

Ședința se ridică la orele 5 jumătate.

Național-țărăniștii

fac răspunzător pe d. Bratianu

Referindu-se la declarațiile d-lui Ionel Bratianu în chestia Dinastică, ziarul „România", oficiosul partidului național-țărănesc, scrie:

„Declarațiile șefului partidului liberal sunt menite să lămurească întreaga țară, că dacă ea va străbate, în viitorul apropiat vre-a perioadă critică, întreaga răspundere c de asupra omului care pune mai presus de interesele țării, voința sa de dominație absolută".

Anglia oferă un împrumut Rusiei

dar cu condiția să înceteze propaganda anti-britanică

Moscova (Cep)— Se anunță că un anumit grup de bănci engleze tratează cu guvernul sovietic pentru exploatarea surselor de petrol din Rusia.

După știrile sosite, aceste bănci ar oferi guvernului sovietic un împrumut de 50 milioane lire sterlinge, iar la rândul său guvernul sovietic să înceteze propaganda anti-engleză în Orient.

Abonați-vă la Opinia

Solemnitatea împroprietărirei

sătenilor din comuna Gropnița-Iași

Duminică a avut loc în com. Gropnița jud. Iași, solemnitatea împroprietărirei sătenilor din satele: Gropnița, Mălăești, Forăști, Sângea și Bulbucani.

Au participat: D. prefect I. Axinte, autoritățile comunale, agronomul regiunei, precum și o mulțime de săteni de prin satele apropiate.

După oficiarea obișnuitului serviciu religios, d. prefect Axinte a ținut o frumoasă cuvântare, arătând care este importanța împroprietăririlor.

Mai departe d. Axinte a dat sfaturi sătenilor îndrumându-i să-și trimeată copii la școală și să aibă credință în Dumnezeu.

Au fost împroprietăriți vre-o 300 săteni, numai invalizi, văduve și orfani din războiu.

Incendiul din comuna Cârja

jud. Tutova

Bârlad. 23.—In comuna Cârja un puternic incendiu a distrus locuința lui Gh. Roman, arzându-i casa și o bucătărie, două vase cu vin și o mare cantitate de cereale. De aici focul s'a întins la locuitorul Gh. Purice, arzându-i și acestuia o cantitate de ceriale, un ghioci și alte obiecte de gospodărie. Focul care a putut fi stins de locuitorii satului, a luat naștere de la niște cânepă pe care o avea Roman în bucătărie si care s aprinse din neglijența fiului său Zaharia, ce se dusese acolo cu o lumânare.

Atât Roman cât și Purice, nu erau asigurați.

Pagubele sunt mari.

Sandu

INFORMAȚII

D. gen. Râșcanu așteaptă să intre în guvern

Clubul „rîșcănist" din Capitală

Averescanii vaslueni afirmă că d. general Rîșcanu intră în guvern până în câte-va zile.

In așteptare, „râșcăniștii" din Vaslui, și-au organizat un club special la București. In fiecare zi, d. general Râșcanu ține consfătuiri acolo cu prietinii săi.

Tot râșcăniștii au deschis la București un cămin, în care sunt găzduiți aderenții din Vaslui care vin în Capitală.

x Guvernul a primit telegrafic înștiințarea că M. S. Regina va fi la Cherbourg în ziua de 28 Noembrie. De acolo va pleca cu primul tren spre țară. Se crede că la 2 sau 3 Decembrie Suverana va fi la București.

Piața Valutară

Leul la Paris a cotat ieri 16; la Zurich 2,80

Devizele în Capitală au notat: Francul francez 6,80; francul belgian 5.18; francul elvețian 35.50; lira engleză 892; dolarul 183; lira italiană 7,60; coroana cehă 5.46; Rentenmark 43,60.

x *Arestări de muncitori.* — Poliția locală, a evacuat eri pe muncitorii care se aflau adunați la „Casa" din Str. Col. Langa.

Cu ocazia evacuărei au fost arestați 2 muncitori sub pretextul de a fi proferat insulte la adresa poliției.

O delegație de muncitor s'a prezentat azi Prefectului de poliție pentru a protesta.

x *Faliment.*— Tribunalul Secția III, a declarat eri în stare de faliment pe comerciantul de papetarie Sami I. Feuerștein din str. Ștefan cel Mare.

Comerciantul, având un pasiv de 2.600.000 lei, ceruse al doilea moratoriu, dar judecătorii constatând că a achitat prea puțin din datorii, l-au declarat în faliment.

Tot eri Tribunalul a dispus convocarea creditorilor magazinului de încălțăminte Zilberștein.

x **Elvira Popescu-Verneuil.**—*Aseară târziu, ministerul artelor a înștiințat telegrafic că nu îngădue ca spectacolele în limba franceză ale companiei Elvira Popescu-Verneuil să aibă loc pe scena Teatrului Național. Cum însă sala era ocupată de public, pentru a se evita incidente, spectacolul s'a ținut.*

Dar spectacolul de astăzi a trebuit să fie mutat în sala Sidoli.

Agenția Brașcu anunță că, sala Sidoli fiind mult mai încăpătoare, au devenit locuri disponibile. Tot-odată s'au făcut unele reduceri de preț.

In comedia din astă seară, d-ra Elvira Popescu are o creație minunată.

x PROCES DE CONTRAFACERE.— Parchetul local a dat în judecată pe comercianții Marcu Bercovici proprietarul mag. „Hercules" din str. Cuza Vodă și Natan Bercovici proprietarul mag. „Steaua Verde" din str. Lăpușneanu, sub motiv că au imitat o firmă de mănuși.

Ei se aprovizionau înainte cu mănuși de la fabrica Wyma-Weiman.

In ultimul timp, găsind că mănușile importate din Wiena, ale firmei Frantz și Max Stanz seamănă perfect — numai că-s mai eftine, au găsit cu cale să falsifice firma.

Și-au confecționat o stampilă Wyma, pe care o aplica la mănușile Stanzi.

Fabrica Wima, observând că firmele eșene, nu se mai aprovizionează cu cantitățile dinainte,—au făcut o anchetă.

Astfel au putut stabili falșul.

In urma unei percheziții făcute la cei doi comercianți, găsindu-se atât stampilele cât și mănușile contrafăcute, ei au fost dați în judecată.

x Primăria a însărcinat pe d. Ing. Niculescu, directorul Serviciului Apelor, cu studierea lucrărilor de captare a apei necesare industriilor din Păcurari și mărirea debitului apei de Ciric.

x Curtea de apel a judecat eri procesul de delict electoral intentat de organizația Țărănistă din Huși, magistraților care au prezidat alegerile generale din jud. Fălciu.

După ce a admis disjungerea cerută de d. pres. Eugen Costin pentru d-nii Al. Marinescu, P. Ioachim, Eugen Ionescu și V. Cazan, care erau absenți.

Curtea a respins cererea, ca rău întrodusă.

x Curtea cu Juri, a achitat eri pe săteanul I. Potoroacă din Letcani, care a ucis într'o într'o încăerare cu 4 focuri de armă, pe consăteanul său Gh. Cotovanu.

x *Incendiul de la Galata.*— Eri noapte la orele 12, a luat foc fabrica de oale a d-lui Gh. Voinea, din șos. Racoviță.

Pompierii, după o muncă de un ceas, au reușit să stângă focul.

A fost distrus acoperământul fabricei.

S'a stabilit că focul a luat naștere de la un coș al unui cuptor, care trecea prin acoperiș.

x Serviciul de salubritate va fi complect refăcut.

Deocamdată au fost cumparate 20 căruțe noi pentru strîngerea gunoaelor.

x A apărut, în „colecția basmelor românilor":

„Răpirea fetei de impărat" de cunoscutul prozator pr. *N. Hodoroabă*, premiat de Academia Română și de Societatea Scriitorilor.

Volumul costă 10 lei și se găsește la toate chioșcurile și depozitele de ziare.

x *Hramul bisericei Sf. Lazăr.* — Joi 25 Noembrie fiind Sf. Ecaterina, se va oficia cu mare solemnitate al II-lea hram la biseria Sf. Lazăr (Str. Roseti colț cu str. Sf. Lazăr).

Preotul Petru Chirica Misionarul Mitropoliei va rosti predica zilei. Mercuri la ora 3 d. a. se va oficia slujba Vecerniei.

x **Mersul scarlatinei.**—Atât în oraș, cât și în județ, mersul scarlatinei e în stagnare.

Sunt speranțe că epidemia e pe sfârșite.

x *Școala de agenți sanitari.*— D. dr. C. Tănăsescu, medic-șef al orașului, a înaintat ministerului sănătății, un memoriu cuprinzând istoricul școalei de agenți sanitari din Iași.

Până azi, această școală, ce funcționeză abia de câți-va ani, a avut un succes deosebit. Mai bine de 200 de agenți sanitari, absolvenți ai acestei școli, ocupă funcțiuni în toată țara.

x *Transferări de medici.*— In regiunea sanitară din Iași, s'a produs mișcarea următoare:

D-na Dr. Eugenia Zâcov medicul spitalului Călărașovca din jud. Soroca, a fost confirmată definitivă.

D-ra Dr. Antoaneta Dorin a fost transferată de la circ. Urecheni jud. Neamț, la circ. Zăpodeni din jud. Vaslui în locul d-lui Dr. Traian Fătăciune demisionat.

Dr. Iosef Demschi medic spital Rășcani jud. Bălți se transferă la spitalul Baiaramcea din jud. Cetatea Albă în locul D-rei Dr. Alexandra Lavrenenco care trece în locul său.

D-na Dr. Olga Dimetrieva medic circ. Glodeni jud. Bălți a fost lăsată în disponibilitate.

SIMON GRISARU

Președintele breslei chelnerilor din Iași, fost antreprenorul restaurantului Traian

Antreprenor de nunți, banchete, soireuri, logodne având chelnerii cei mai buni. Serviciul modern. Servesc și cu menu-ul meu, eftin și frumos. Vă costă mai eftin decât gătiți singuri.

Servesc și în provincie.

Cereți să viu eu în persoană pentru a nu fi indusi în eroare. — Chemat prin c. p. vin la domiciliu.

Simon Grisaru

Strada Universității No. 6

Școala normală „Vasile Lupu"

având de vânzare circa 1000 (una mie) dal. vin. vechiu și nou va ține licitație publică în ziua de 28 Noembrie a. c. ora 10 dimineața.

In privința calității vinului și condițiile vânzării se pot cere informațiuni la școală, în orice zi din săptămână precum și în ziua licitației.

SOBE DE TERACOTA

MATERIAL SUPERIOR DIN RENUMITELE FABRICI

H. TRICHTER

execută stilurile cele mai moderne recunoscuta Firmă

Ioan Zlatovici

Iași, str. Muzelor 2

Se angajează lucrări pentru provincie cu prețuri de reclamă.

Deviza noastră este: muncă și cinste.

CABINETUL DENTAR

F. Friedman-Dascăl

Fost Șef serv. Dentistic spit. Militar

str. Cuza-Vodă 42

vis-a-vis de Camera de Comerț

Execută lucrările cele mai moderne.

Consult. 9—12 a. m. 3—7 p. m.

Pentru militari, funcționari, elev prețuri moderate.

DOCTOR

ZENOBIA VITNER

MAMOȘ

Specializată în Paris

în Boli de Femei, Faceri

Consult. 1—3

Strada Cuza Vodă 9, Iași

Dr. Jacques Goldner

Șef de lucrări la Facultatea de Medicină

Boli interne, Boli de copii

Iași, — strada Mârzescu 47

cons. 2—4 p. m.

BIBLIOTECA UNIVERSITĂȚII IAȘI

ANUL XXIII No. 5851 — 3 LEI EXEMPLARUL — JOI 25 NOEMBRIE 1926

ABONAMENTE
Lei 1000 . . . pe un an
„ 500 . . . „ 6 luni
„ 300 . . . „ 3 luni

OPINIA

ZIAR POLITIC COTIDIAN

ANUNCIURI
se primesc la toate Agenţiile de Publicitate şi la Administraţia ziarului
Iaşi—Str. Gh. Mârzescu 17

NOUA LEGE A CHIRIILOR

Am dat publicităţii proectul nouei legi a chiriilor. Bineînţeles, în forma sa actuală, acest proect nu este desăvârşit. Înainte de a fi supus parlamentului, el va fi trimis la consiliul legislativ care îi va da forma definitivă şi va face expunerea de motive. Dar liniile generale au fost fixate. Consiliul legislativ nu va schimba nimic din dispoziţiile şi tendinţele proectului.

Rămâne de văzut dacă Parlamentul îl va înregistra în mod mecanic ca pe orice altă lege, sau va căuta să aducă modificări şi să îndrepte unele lacune. Căci aşa cum este întocmită de ministrul justiţiei, legea chiriilor are lipsuri ce trebuesc numaidecât acoperite. Şi apoi, în general, legea nu rezolvă decât pe jumătate problema chiriilor, căci dă soluţii numai pentru contractele de închiriere, fără să ţină seamă dacă celace face obiectul acestor contracte: locuinţele s'au înmulţit şi se oferă chiriaşilor în acelaşi număr ca pe timp normal.

Pretenţia nouei legi de a face tranziţia către regimul dinainte de războiu este prematură, atîta vreme cît nu se rezolvă *paralel* şi criza de locuinţe.

Mai departe, cercetând prevederile proectului, constatăm dela început o strigătoare nedreptate: se acordă prelungire de trei ani numai funcţionarilor şi pensionarilor. Cu alte cuvinte, nu se dă sprijin decît unei singure categorii de oameni nevoiaşi. Muncitorii, salariaţii particulari, sunt uitaţi.

Excepţia făcută pentru funcţionari, trebue întinsă asupra tuturor celor care, deşi muncesc cel mai mult şi cel mai greu în această ţară, sunt totuşi cei mai săraci, mai încărcaţi de nevoi, cu familii întotdeauna foarte numeroase.

Credem că de astădată parlamentarii vor aduce această complectare absolut necesară. De altfel dându-se publicităţii proectul, s'a făcut aceasta poate pentru a se sonda opinia publică. Dacă se va produce o mişcare pentru modificarea şi întregirea nouei legi a chiriilor, cârmuitorii vor trebui să acorde sprijin tuturor nevoiaşilor pentru care colectivitatea e datoare să aibă solicitudine.

Cât despre proprietari, socotim că sporurile destul de bune ce li se acordă sunt un pas mare către realizarea celei mai importante dintre doleanţele lor.

I. L.

Atitudinea dublă!

Ziarul ţărănist „Aurora" al d-lui dr. Lupu, se ocupă şi el de declaraţiile d-lor Averescu şi Brătianu în chestia actului de la 4 Ianuar. Dar, spre deosebire de atitudinea oficiosului „România" al d-lui Maniu, „Aurora" spune că:

„Înţelegem să păstrăm în această privinţă linia de conduită pe care am adoptat-o dintru început".

Ziarul ţărănist se mulţumeşte numai să ceară renunţarea politicianilor la vorbe şi atitudini misterioase care mai mult tulbură spiritele; şi exprimarea făţişă a faptelor şi gândurilor, pentru ca ţara să poată judeca:

Prin urmare, aşa cum am subliniat din primul moment, există o mare deosebire de concepţie şi atitudine între vechii ţărănişti şi d. Maniu cu ai săi.

Într'o asemenea situaţie, partidul naţional-ţărănesc va fi paralizat în acţiune, iar la momentul oportun în va lipsi prestigiul indispensabil oricărui organizm politic serios.

Partidul trebue să-şi fixeze urgent atitudinea,—dacă nu cea mai bună, dar cel puţin **o singură** *atitudine. În echivocul de astăzi nu poate rămâne în nici un caz.*

X.

Situaţia Angliei grav zdruncinată

în urma conflictelor industriale

Vorbind despre greva minierilor (care tot mai dă nueşte), fostul ministru laburist Thomas a declarat:

— *„O ţară care are o datorie de 6 miliarde lire sterling, care depinde de străinătate pentru a obţine o foarte mare parte din hrana necesară poporului său şi în care un excedent al importului asupra exportului se traduce îndată printr'o sporire a costului vieţii,—nu poate să-şi permită luxul conflictelor interne.*

„...toate partidele comunităţii au datoria morală să încerce A SALVA RUINA şi a întreprinde ceva pentru a îmbunătăţi viitorul".

*

În aceiaşi ordine de idei, fostul ministru Filip Snowden a declarat ziarului „Daily Express":

— *„Greva minierilor a fost o nebunie criminală. Pierderile pe care le-a pricinuit naţiunii sunt incalculabile. Urmările acestui conflict vor fi resimţite mulţi ani. Venitul naţional a fost serios atins; noi impozite par inevitabile şi comerţul nostru extern a suferit grav.*

„Dacă nu se iau măsuri pentru a se pune capăt conflictelor industriale, CĂDEREA MAREI BRITANII CA NAŢIUNE COMERCIALĂ, ESTE SIGURĂ".

Din toată lumea

Cele 9 neveste îndoliate. În închisoarea din Clinton (Statele-Unite) a murit Jean Lavrence, condamnat pentru poligamie. Omul se însurase legitim cu 9 femei deodată.

La înmormântare au participat toate cele 9 neveste. S'au purtat foarte delicat una faţă de alta, şi-au spus amintirile despre traiul comun cu răposatul, şi erau tare mâhnite...

*

Pumn formidabil.— La cazarma artileriştilor din Cambrai (Franţa) un soldat se lăuda că poate suporta orice lovitură. Ţinând ramaşagul, un camarad i-a trântit un formidabil pumn în piept,—după care, nefericitul lăudăros a murit pe loc.

*

Camerofonul. — Fizicianul american Sharpe din Denver (Colorado) face interesante experienţe cu un aparat inventat de el: „camerofonul" şi cu care poate descoperi zăcămintele de minerale şi metale preţioase aflate sub pământ.

Aparatul sensibil şi foarte complicat, emite unde electrice pe care le recepţionează înapoi; se produce astfel un sunet special, după natura mineralului descoperit. Totodată, filmează anumitele variaţii de lumină care indică precis locul unde sunt situate zăcămintele subterane.

*

Scriitori disperaţi.— Cunoscutul romancier englez Allen Upward, în etate de 63 ani, şi-a pus capăt vieţi, fiind nemulţumit de valoarea ultimului roman pe care l-a publicat.

În acelaş timp se anunţă din San-Francisco sinuciderea poetului George Sterling, în etate de 57 ani.

Germanii revendică Silezia

În Silezia de Sus (regiunea pe care tratatul de pace a acordat-o Poloniei) au avut loc decurând alegeri comunale, iar listele germane au întrunit un foarte mare număr de voturi.

Faţă de această situaţie, ziarul naţionalist din Berlin „Deutsche Tageszeitung" scrie:

„În baza rezultatului recentului scrutin în Silezia de Sus, guvernul german trebue să readucă în discuţie chestiunea Sileziei şi să revendice drepturile Germaniei asupra teritorului care i-a fost luat *şi la care n'a renunţat niciodată*".

DISCUŢIA MESAJULUI

La discuţia mesajului s'au înscris până acum, numai dintre parlamentarii partidului naţional ţărănesc: 15 la Cameră şi 7 la Senat.

Guvernul doreşte însă să scurteze şi face demersuri în acest sens pe lângă partidele de opoziţie...

Vincent Massey

La conferinţa din Londra a dominionurilor engleze, Canada a obţinut dreptul să aibă reprezintanţii diplomatici proprii (deocamdată, în capitala Statelor-Unite).

D. *V.* Vincent Massey a fost desemnat ca prim trimis diplomatic al Canadei la Washington. E un moment important în politica Marei Britanii.

SEMINARUL DE SLAVISTICĂ

JUGOSLAVIA DE ASTĂZI

Duminică, 21 Noem. c., Seminarul de Slavistică al Facultăţii de Litere dela Universitatea din Iaşi şi-a început seria conferinţelor din acest an şcolar. A luat parte pe lângă d. prof. *Ilie Bărbulescu*, directorul Seminarului, un mare număr de studente şi studenţi. A ţinut conferinţa domnişoara *Aurica Dărângă*, studentă în anul întâi din Vechiul Regat, vorbind despre *Jugoslavia de astăzi.*

Conferenţiara a spus următoarele ce dăm aici în scurt rezumat.

*

Jugoslavia, s'at închegat cu noi, are o suprafaţă de 248,987 Km. patraţi, ceva mai mică ca ţara noastră (300.000) Km. p. şi cu o populaţie de 12.017.323 de locuitori. Această ţară este favorizată de două feluri de clime. Ocupaţia de căpetenie a locuitorilor este creşterea vitelor şi agricultura. Industria metalurgică este foarte bine desvoltată, mai ales fiindcă ţara are o mare bogăţie minieră naturală. Comerţul este şi el în desvoltare, datorită în special numeroaselor căi de comunicaţie.

Comerţul exterior al Jugoslaviei în anul 1924, de când avem la îndemână oarecari date statistice, constă din circa 8 jum. miliarde dinari la import şi 9 jum. miliarde dinari de export. Pe atunci un dinar era egal cam cu 3 lei şi 80 bani românesti. Iar bugetul ei în 1925 se compune din circa 12 miliarde dinari (adică peste 40 miliarde lei de ai noştri) la venituri, şi tot atâta la cheltueli.

*

Populaţia ei fundamentală şi majoritară, este formată din Sârbi, Croaţi, Sloveni; are însă şi minoritate de Germani, Albanezi, Italieni şi Unguri. Majoritatea sunt de confesiune ortodoxă, datorită în mare parte apostolilor Metodiu şi Gyril, care prin sec. IX-lea se încercau a introduce creştinismul la locuitorii acestei ţări.

*

Sârbii au luat parte la marele războiu mondial, obţinând două mari victorii în anul 1914, iar în anul 1915 armata sârbă a trebuit să bată în retragere. Nu s'a lăsat însă învinsă, şi cu forţe nouă, cu o putere şi un curaj demn de armata sârbească, o găsim iarăşi în 1916 la Salonic. Ia parte la ofensiva generală de la 1918, iar în acelaş an, armata sârbă, victorioasă, intră în Belgrad. La 1 Decemb. 1918 principele regent, Alexandru al Serbiei, proclamă crearea regatului Jugoslaviei şi în 1921 la 15 Iunie, ţara şi-a dat constituţia nouă.

*

După cum este de viteaz poporul Jugoslav, totaşa nici literatura nici arta nu sunt mai pre jos. Învăţământul este în plină desvoltare. La 1905 s'a fondat prima universitate la *Belgrad.* Afară de universitatea din Belgrad, după războiu s'a mai creat câte o universitate (nu complectă) la Scoplie în Vechia Serbie (Macedonia) şi la Subotiţa care depind de cea din Belgrad.

Mai are una la Zagreb fondată în 1867 de episcopul catolic Strossmayer. Tot după războiu s-a mai creat o universitate la Liubliana în 1919. Jugoslavia are şi o Academie de litere şi ştiinţe la Belgrad fondată la 1872, şi încă una la Zagreb, aceasta datorită tot generozităţii lui Strossmayer.

Învăţământul secundar prezintă tineretului o frumoasă perspectivă de cultură, având ca izvoare destul de abundente li-

(Continuarea în pag. IV-a)

ASPECTE

Pentru Elvira şi camarazii francezi

O şovăire, transformată în ordin imediat contramandat, a nu ştim cărui minister, a dat prilej unor manifestaţiuni lipsite de sens cu prilejul reprezentaţiei de aseară a trupei Elvira Popescu-Verneuil pe scena Teatrului Naţional...

Nu există ocazie, la care atât oficialitatea cât şi mai cu seamă o anumită pătură prea exuberantă, să nu se bată cu pumnii în piept pentru a-şi dovedi sentimentele faţă de tot ce este franţuzesc şi pentru Franţa „sora noastră mai mare întru latinitate". Nu există moment, în care să nu se evoce—uneori cu fraze bombastice — jertfa comună româno-franceză pe câmpurile de luptă şi să nu se amintească despre eternitatea legăturilor dintre noi şi poporul francez.

Şi totuşi, limba franceză a fost fluerată aseară la Teatrul Naţional; cultura franceză a fost insultată şi cei câţiva reprezentanţi ai ei cari au venit depe malurile Senei să aducă printre noi parfumul graiului şi a atmosferei franceze, au trebuit să suporte un adevărat martiraj.

Să nu uităm că Franţa l-a ridicat pe De Max la gloria de a fi societar al „Comediei Franceze", că Mărioara Ventura joacă pe aceeaşi scenă, că Yonnel, Mihalescu, Alice Cocea, Romanne Puşcaru, au găsit în Paris cea mai prietenoasă încurajare; că în alte domenii, Enescu, Bârsan, Brâncuş, Iser, savantul Livaditi şi atâţia alţii încă, au putut să se perfecţioneze şi să cunoască satisfacţia consacrării graţie spiritului larg primitor al francezilor.

Elvirei Popescu nu i s'a cerut certificatul de naţionalitate, ca să i se îngădue să cucerească simpatia marelui public francez; fiecare succes al Elvirei Popescu la Paris şi dealungul Franţei în turnee, aducea simpatie pentru România: pentrucă nici un şovinist nu s'a găsit care să-i imoute originea şi să-i ceară, măcar pentru salvarea aparenţelor — înlocuirea autenticului ei nume românesc cu un pseudonim sunând a franţuzeşte.

Elvira Popescu, la fel cu ceilalţi artişti români cari joacă pe scenele teatrelor franceze, n'a întâlnit în sălile de spectacol de cât simpatie şi drăgoste.

Pentru toate acestea avea drept, atunci când invita aca ă la dânsa pe tovarăşii cari au ajutat-o să ajungă acolo unde a ajuns, să nu fie pusă în situaţia tristă de a fi considerată străină în casa ei şi să-i fie ruşine de oaspeţi.

Am văzut-o plângând şi tremurând de emoţie în cabina ei, unde câţiva prieteni veniseră să o mângâe; în glasul ei plângeau dureros regretele pentru penibilul incident care o pusese într'o jenantă situaţie faţă de actorii francezi cari o însoţeau. Se făptuise o mare nedreptate...

Să o reparăm, trimiţând Elvirei şi actorilor franceji care o însoţesc—reprezentând aci cultura căreia îi datorim atât de mult şi indisolubila amiciţie franco-română—cea mai sinceră afecţiune şi rugămintea de a nu păstra o îndoială cât de mică asupra sentimentelor marelui public, sentimente cari, de altfel, s'au manifestat şi aseară prin entuziastele aplauze cari au acoperit fluieraturile.

G. SPINA

Ruşii vînd diadema

împărătesei Ecaterina

Ziarele din Londra anunţă că guvernul sovietic a hotărît să vândă Americei celebra diademă a împărătesei Ecaterina a II-a.

Splendidul juvaer este preţuit la 52 milioane dolari, adică 10 miliarde lei.

Un duel înverşunat

...în care-i ucis martorul!

Cel mai original duel este desigur acel care se anunţă din Gratz (Austria) în care a fost rănit mortal unul din martori.

Se băteau cu sabia doi tineri studenţi. La un moment dat, în violenţa luptei, sabia unuia din combatanţi s'a rupt, iar lama s'a înfipt în pieptul martorului, inginerul Kurt Terpovitz. După două ceasuri, nefericitul a încetat din viaţă.

Deci, când doi se bat, nu totdeauna câştigă al treelea...

Cronica socială

OMUL-FIARĂ

de preot F. BODNARESCU

Reţin dintr'un singur număr al unui jurnal, de mai zilele trecute trei întâmplări, una mai nenorocită decât alta, petrecute toate, dacă nu în aceiaşi zi, măcar în o zi consecutivă alteia.

Uua, în com. Laza (Vaslui), la o nuntă; nuntaşii s'au încăierat şi lovit aşa fel, că unul a fost lăsat într'o stare vecină cu moartea. Alta, în Fălticeni; trei inşi au intrat sara în casa unui evreu sărac, au împuşcat pe evreul-cap al familiei, în timp ce copiii şi nevasta priviau scena încremeniţi de groază; apoi i-au mai tăiat gâtul. A treia din crimele de mai sus s'a săvârşit în apropierea laşului, pe şoseaua spre Holboca. Doi inşi veniau dela lucru, dela o vie; unul a făcut o glumă sau a râs de celalt, gângav. Acesta, înfuriat, tăbărăşte asupra întâiului, îl trânteşte la pământ, îl ciopârţeşte cu un foarfece de vie la nas, urechi, buze şi nemulţumit cu atât, îl încinge cu o curea la gât, lăsându-l mort prin asfixiere.

Iată trei întâmplări, care le înşiră un singur număr de jurnal, petrecute cam în acelaş timp, după ce cu siguranţă te poţi aştepta că în acelaş timp se vor fi săvârşit, în acelaş cuprins de ţară, şi alte isprăvi de acelaş fel, cari nu s'au înregistrat în ziar. Lucruri profund dureroase, desigur! Pricina? Poate că nu e o părere isolată a afirma, că-i de vină *starea înapoiată culturală şi sufletească*, de care au fost capabili şi au manifestat-o autorii-eroi. Vom analiza puţin, măcar de la distanţă, motivul nenorocirilor.

Crima la nuntă s'a făptuit din răzbunare; cea asupra evreului, pentru a prăda, dară nu e la mijloc şi răzbunare; iar cea pentru defectul de vorbire, având de îmbold iar răzbunarea.

Judecând, se lămureşte câtă copilărie, dublată de o neînchipuită ferocitate şi nepregătire, pentru a putea trăi şi în acelaş timp a lăsa şi a ajuta pe altul să trăiască, au putut să se găsească în mintea şi în inima făptaşilor, — vezi de departe pe omul purtând numai înfăţişare de om, dar în fond fiară cu chip de om.

Oprindu-ne încă puţin asupra mentalităţii şi a stării psihice, cari au conlucrat la asemenea isprăvi şi reţinând numai nenorocirea gângavului, vedem că el cu belşugul lui era dezarmat. El nu pentru întâia oară s'a înfuriat acum, cu crima; vina lui se răsfrânge şi asupra societăţii, părinţi, instituţii de educaţie, mediul în care a trăit şi cari nu l-au ajutat să înţeleagă că de gângăvenia lui el nu e vinovat cu nimic şi deci nu era pentru ce să se supere de nechibzuinţa altuia.

Educaţia sufletească şi a minţii, o problemă de o perpetuă şi ameninţătoare actualitate şi de care se ocupă toată lumea în clipe, în care se vrea a se spune o vorbă sonoră şi de efect, totuş e prea mult neglijată sau rău îndrumată. Are cine se ocupa de ea? Şcoala şi biserica sunt două instituţiuni considerate doar la zile mari. Prin nesocotire şi mizeria în care se zbat, în mare măsură, aceste instituţiuni, ca şi prin tratamentul, deopotrivă de vitreg, de care se bucură—factorii înfăţişători a acestor instituţiuni—nu se găsesc decât în situaţie de a duce o viaţă anemică, de azi pe mâne, prea mult plecată spre griji şi nevoi prea mărunte, fără perspective şi fără devotamentul puterei de apostolat.

Aşteptăm desigur educaţia maselor din politică, ca şi de la alţi atâţia şi atâţia factori. O face, politica? Ar face-o, cu o condiţie, dacă în gândurile purtătorilor ei de cuvânt s'ar găsi numai *intenţiunea deslujire a intereselor obşteşti* şi numai atât. Politica nu trebue confundată cu o carieră, mai ales care nu alege mijloacele; dimpotrivă, ea netrebuind să excludă înfăţişări de sacerdoţiu. Altfel, care-i educaţia, care-s urmările tuturor intrigilor, înjurăturilor şi scoborârilor adversarului, bunăoară a tuturor alegerilor?

Dar opinia publică? Lipseşte, în mare parte. Se pot face

(Continuarea în pag. IV-a)

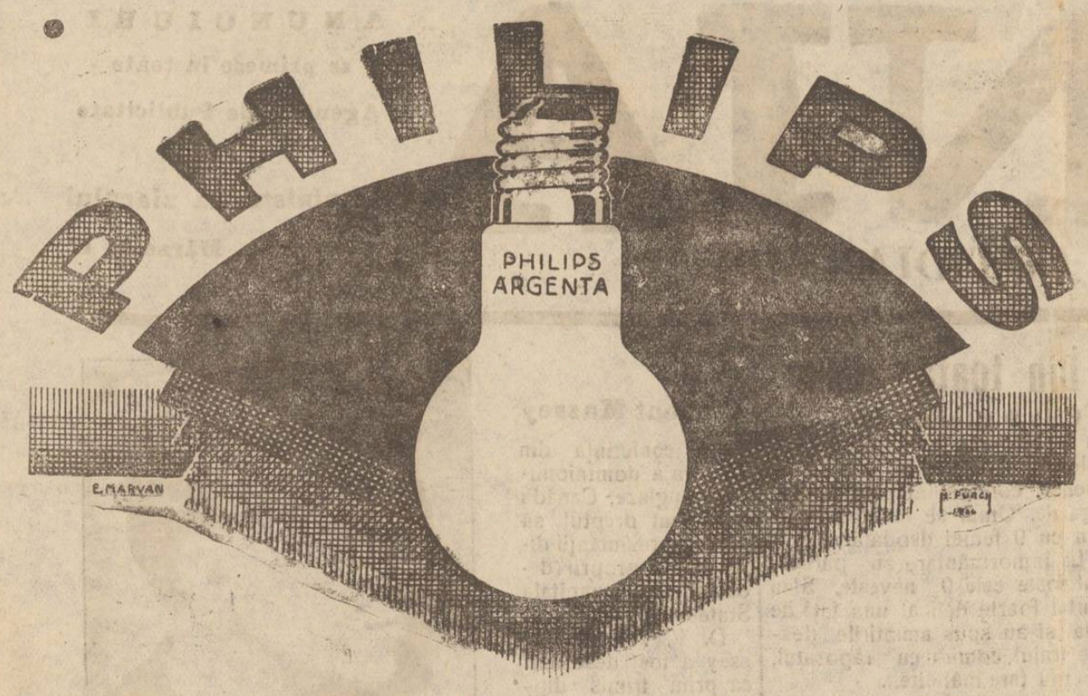

Profitați de ocazie, la schimbarea voltajului, de a vă înlocui toate becurile, cu renumita marcă

PHILIPS

„INLESNIREA"
VINDE TOATE IN RATE LUNARE
Iași, Ștefan cel Mare 11, Tel. 362

Nu uitați!
și nu părăsiți convingerea că
Iride
și Super-Iride sunt cele mai bune, mai eftine și mai căutate vopsele de stofă.
De vânzare la toate magazinele de încredere din Iași și din toată țara.
Fratelli Gabbiani
București

AGENȚI de PIAȚĂ
de orice branșă SE CAUTĂ contra comision. Câștig minim Lei 500 zilnic. Adresați-vă biroului
„Asigurarea Românească"
Societate Anonimă Română de Asigurări Generale
Inspectoratul General al Muldovei, Basarabiei și Bucovinei
IAȘI, str. Lăpușneanu 17—19

MIȘCAREA FEMENISTA IN IAȘI

— O expunere a d-nei Elena Meissner —

Vineri a avut loc adunarea generală a *„Asociației pentru emanciparea civilă și politică a femeilor române"*. După ce s'au discutat chestiuni de ordin general, D-na Președintă *Elena C. Meissner* face un scurt istoric al femenismului, arătând că în România această mișcare datează de 40 ani, primul început având în frunte pe Cornelia Emilian din Iași.

In timpul războiului pentru întregirea neamului, femei din toată țara aflate în Iași, profitară de suflul democratic care impunea reformă agrară și votul universal și întrunindu-se din îndemnul regretatei dispărute Maria Moruzzi, cerură dreptul de vot pentru femei.

Prin alipirea țărilor surori se creează o situație confuză; femeile din acele provincii aveau drepturi deosebite de cele din regat; D-na Alistar din Basarabia semnase chiar actul unirei la Chișinău. Femeile din România mare se aleg cu cooptarea în consiliile comunale și se admite posibilitatea viitoare a căpătărei drepturilor.

D-na Meissner face apoi o dare de seamă asupra congresului de la Paris al *„Alianței internaționale pentru sufragiul femeei"*. La acest congres Asociația română contribuie cu 13,800 lei răspunzând apelului D-nei Ashby Corbett președinta Alianței și a comitetului de organizare.

Congresul de la Paris are ca scop lupta pentru căpătarea drepturilor integrale pentru femei și pregătirea pentru soluționarea chestiunelor de interes general. Participă 43 țări și se desbat probleme ce interesează intreaga lume. E un congres cu aspect mondial, desiderate ce urmând a se trimete la Liga Națiunilor pentru ca ea să intervină pentru legiferare.

Congresul s'a ținut în saloanele Sorbonei în timp de 12 zile cu 3 ședințe pe zi 9—12 jum.; 2 jum.—6 jum. 7; 8 jum.—12 seara Următoarele chestiuni au făcut subiectul discuțiilor:

1) *Unitatea de morală și lupta contra traficului de femei* (Din partea României a vorbit d-na El. C. Meissner).

2) *Salar egal la muncă egală* (Din partea României d-ra Avocat Fr. Paolo).

3) *Alocațiuni familiale.*

4) *Naționalitatea femeei măritate.*

5) *Situația mamei nemăritate și a copilului nelegitim. Căutarea paternității.*

6) *Femeile în diplomație.*

7) *Metode de luptă în țările fără drepturi—dacă femeile trebue ori nu să intre în partidele politice.*

8) Femeile în Societatea Națiunelor (Vorbește d-na Văcărescu).

In toate chestiunile femeile s'au prezentat foarte bine pregătite.

In zilele de 26 și 27 Mai au loc întruniri preliminare pregătitoare.

Deschiderea congresului s'a făcut cu mare fast. Iau parte: președintele republicei, corpul diplomatic în întregime, comitetul internațional, delegatele tuturor țărilor, delegatele fraternele, presa, corpurile legiuitoare, Ministru Instrucțiunei, președintele senatului, primarii capitalei, studențimea și un imens public. Președintele deschide congresul cu o urare de bine venit. D-na Ashby Corbet aduce omagiu de admirație decedatei foastei președintă d-na Schlumberger. Delegatele fac rapoartele în ordinea alfabetică a țărilor, apoi studiarea cheltuelelor pe secțiuni.

Sunt 4 meetinguri: 2 contra cadului Napoleon când vorbește d-na Maria Popp din Craiova și 2 contra războiului. Femeele se manifestă organizate în lupta pentru pace. Se dă o piesă cu teză pacifistă, făcându-se apoteoză păcei ceia ce dovedește o mentalitate a vremei complect schimbată.

Au urmat excursii și diferite recepții: la cooperația intelectuală, la președintele republicei, la președintele senatului; echipe de propagandă în diferite centre D-na Meissner vorbește în echipa din orașul Enghien.

La umră are loc întrunirea femeilor parlamentare, la care iea parte între alții, un deputat olandez fost președinte al consiliului de miniștri din Olanda și care ia cuvântul pentru a arata contribuția bună a femeilor în parlament, experiență cunoscută în țara sa.

Congresul viitor se propune la Berlin sau Atena, depinzând de desfășurarea evenimentelor politice viitoare.

Din Fălticeni

Fălticeni.— *Solemnitate pioasă.* — Zilele acestea a avut loc la cimitirul izraelit punerea pietrei funerare a regretatului frantaș și animatorul mișcării sioniste, Isak Goldenberg. Acesta a fost unul din puținii sioniști entuziaști care se văd printre evreii bătrâni și un dezinteresat sprijinitor — moral și material — al tuturor inițiativelor pentru reclădirea Palestinei unde și-a cumpărat chiar 15 dunami de pământ. Idealul bătrâneților sale era să moară ca plugar palestinian.

A murit însă, răpus de o boală ce nu iartă, lăsând în urma sa o familie îndoliată și tovarășii de luptă, nemângâiați de piederea sa. La ceremonia punerii pietrei funerare au luat parte soția și copii decedatului, Gros-Rabin A. L. Rozen, Solomon Breizis Ploești, A. Horovitz Iași, I. Marcus București, numeroși sioniști și prieteni. Rab. Rozen și S. Brezis au arătat meritele și faptele defunctului.

L. Noir

O moarte subită

Ungheni.— Printre locuitorii tg. Ungheni a produs o adâncă impresie moartea subită a cunoscutului comerciant Moga care a încetat din viață în dimineața zilei de Luni 22 curent.

Iată și amănuntele:

Luni la ora 7 dimineața dl. Moga s'a dus la gară pentru a pleca cu produsele sale (Dl. Moga are la Ungheni o fabrică de mezeluri și icoane) la Pârlit unde se fac târguiri săptămânale. Deodată s'a simțit rău și lăsând toată marfa pe seama băiatului de prăvălie s'a îndreptat rednde spre casa sa.

Fiind intrebat pe drum de cunoscuți, a răspuns că se simte foarte rău. Ajuns acasă, s'a așezat pe pat și își dădu sufletul. Toate ajutoarele date au fost in zadar.

D-l Moga era bine văzut în lumea comercială și lasă regrete unanime. Inmormântarea a avut loc astăzi la ora 10 dim. Un public imens atât creștinii cât și evreii, au urmat cortegiul.

Cauza morții părând suspectă parchetul a deschis anchetă.

INFORMAȚII

x Anunțăm din nou, cu precizune, că d. Ion Petrovici se va strămuta definitiv la București, la catedra nou înființată de Logică și psihologie.

x In ședința de aseară a comisiunii permanente a Municipiului Iași, s'a hotărât în unanimitate executarea pavării cu piatră de granit a străzilor „Uzinei" și „Sft. Andrei".

Pavarea acestor străzi va înlesni foarte mult legătura gării cu partea comercială a orașului, scoțând din noroaele și gropile actuale numeroasa populație din acel cartier.

Această importantă lucrare va fi executată de distinsul antreprenor-specialist *Eftimie Vasilescu* care în trei ani de muncă în Iași a făcut dovadă de pricepere și conștiinciozitate în executarea celor mai grele lucrări de pavaje.

x In jurul unei scoateri la pensie— Comisiunea regională de pensiuni din circumscripția curței de apel din Iași, a stabilit drepturile la pensie a d-lui Gheorghe Bontaș care a funcționat peste 35 ani la Epitropia Sfântului Spiridon.

Epitropia a făcut apel cerând anularea deciziunei, întrucât comisiunea regională și-a însușit un drept pe care nu-l are după lege, deci fără competință a hotărât asupra cazului Bontaș.

Comisiunea centrală a casei generale de pensiuni, prin deciziunea No. 581, a admis apelul și a anulat deciziunea comisiunei regionale, pe motiv că a fost dată fără competință.

x *Lipsa de sare.* — In oraș se simte o mare lipsă de sare, căci prin noua urcare a taxei, negustorii caută să profite pentru a specula, și îndosesc sarea.

Se mai resimte lipsă pentru că acum este sezonul murăturilor.

Direcția Regiei ar trebui să ia măsuri.

Un protest muncitoresc

Primim:

„Noi muncitorii din breasla cizmari și alții, adunați în ședință Luni 22 Noemb. 1926 în localul din Sala Langa, ținem să aducem la cunoștință opiniei publice și muncitorimei, următoarele:

Sindicatele muncitorești ființează în baza legilor și recunoscute ca persoana juridică și morală.

Totuși veșnic suntem terorizați și intimidați de către agenții siguranței și poliției.

In seara zilei amintită mai sus și-a făcut apariția în sala sindicatelor sub comisarul Moroșanu C-tin dela circ. II-a însoțit de câțiva sergenți de stradă, bruscând, înjurând și terorizând muncitorii.

Intrebat, din al cărui ordin și cu ce drept evacuează localul, a răspuns, că nu vrea să știe de legi și că face ce vrea.

La eșirea din local a fost arestat muncitorul Iancovici.

Protestăm contra încălcării tuturor legilor țării, contra samavolniciilor la care e supusă muncitorimea.

Protestăm contra samavolniciilor comise de sub-comisarul Moraşanu C-tin și a tuturor agenților care-l însoțeau.

Cerem intrare în legalitate.

Cerem pedepsirea vinovaților.

I. Tomulescu

Gh. Parfene

x Incendiu. — Din neglijența unor copii care se jucau cu o lumânare aprinsă, s'au aprins și au ars două stoguri de fân ale locuitorului Aristotel Alexievici din com. Țigănași-Iași.

Publicație

Se aduce la cunoștința publică că în ziua de 30 Neombrie 1926 ora 11 se va ține în localul Regimentului Ștefan cel Mare No. 13 licitație publică pentru aprovizionarea cu carne necesară hranei trupei de timp de un an cu începere de la 1 Ianuarie 1927 circa 100.000 kgr.

Licitația se va ține în conformitate cu Art. 72—83 din L. C. P.

Ofertele vor fi însoțite de garanția de 10 la sută în numerar sau efecte de ale Statului.

Caetul de sarcini se poate vedea în orice zi de lucru la Serviciul Aprovizionărei al Regimentului 13 Infanterie.

Comand. Reg. Ștefan cel Mare
(ss) Colonel BINJUȚESCU

DOCTOR
L. HEITEL
MAMOȘ
De la clinicile din Berlin, Viena Frankfurt
Boli de femei și nașteri
Str. Săulescu 2 (alături de Biserica Talpalari)
Consultațiuni 3—6 p. m.
Pentru săraci gratis zilnic.

Cartonage
pentru orice fel de industrii: produse alimentare, chimice, cofetării, farmacii, mode, tricotaje, încălțăminte, parfumerii, fabrici de săpun, etc.
execută prompt, conștiincios și cu prețuri convenabile. — Cereți oferte
Fabrica SIMON GOLDȘTEIN
Iași, str. Gh. Mârzescu 22

Pentru Carnaval
Aducem la cunoștința Onor. Public că am renovat complect toată garderoba, cu felurite modele noi din străinătate și punem la dispoziția clientelei toate costumele de Carnaval.
Se pot găsi lucruri noi și originale pentru toate gusturile.
Măscuțe picante și de toată frumusețea.
Specialist în deghizamente.
Frizeria Hamburgher
Str. Costache Negri 32

In București
ziarul „Opinia" se găsește de vânzare la depozitul de ziare „Independența".
Calea Victoriei 56
peste drum de terasa Oteteleșianu.

Școala normală
„Vasile Lupu"
având de vânzare circa 1000 (una mie) dal. vin. vechiu și nou va ține licitație publică în ziua de 28 Noembrie a. c. ora 10 dimineața.
In privința calității vinului și condițiile vânzării se pot cere informațiuni la școală, în orice zi din săptămână precum și în ziua licitației.

Elevi la învățătura tipografiei se caută la Tipografia H. Goldner.

PIERDUT buletinul de populație eliberat de Comuna Pănășești Jud. Lăpușna, — sfercatul pentru pământ o dovadă de la Cercul de rec utare și altele.
Le declar nule și fără valoare în mâinile oricui s'ar afla.
GH. NICULAI FLOREA
Cot. Cobanca
Com. Pănășești Jud. Lăpușna

PENTRU eșirea din tovărășie, se vinde moara Sft. Gheorghe având valț „Degantz" 75 și motor 45 cai pentru Porumb, în șoseaua Păcurari cap.
A se adresa la moară.

OM CASATORIT fără copii, acte în regulă, caută post la o moșie, ca chelar.
A se adresa la ziar.

DE VANZARE case mari în strada Speranți 8 lângă liceul Internat, având 5 camere mari, antret, camară, bucătărie, odae servitor, canalizare, apă, electricitate și curtea cu pomi fructiferi și brazi, se poate vedea de la 1—4 p. m.

DE VANZARE 1000 deca vin alb și roș, proprietatea Doctor Enășescu; A se adresa D-lui Spacovici, str. I. C. Brătianu 91.

STUDENTĂ predă limba franceză. A se adresa la ziar sub Ly.

Cabinetul Dentar
S. SIROTA GROSU
Strada Anastasie Panu No. 17
(Piața Halei).
Execută lucrări în platină, aur și cauciuc, dinți albi fără placă, extracțiuni și plombe fără durere
Consult. dela 10 dim. până la 7 seara
PREȚURI REDUSE
Pentru săraci gratis zilnic

Cabinetul Medical
al D-lor *doctori N. Alexandrescu și A. Stocker.*
pentru boli interne, venerice și sifilis
S'A MUTAT
în *Str. Dancu No. 7*, vis-a-vis de Uzina Teatrului Național, lângă Maternitate.
Consultații: 4—8 p. m.

MOBILE și diferite obiecte de vânzare din cauza plecărei până la 29 Noembrie, numai între orele 2 și 5, strada Neculai Gane No. 22.

DOCTOR
ZENOBIA VITNER
MAMOȘ
Specializată în Paris
în Boli de Femei, Facere
Consult. 1—3
Strada Cuza Vodă 9, Iași

Dr. Jacques Goldner
Șef de lucrări la Facultatea de Medicină
Boli interne, Boli de copii
Iași, — strada Mârzescu 17
cons. 2—4 p. m.

ULTIMA ORA

Arestări în masă în Italia

Inchisoarea din Milano tixită.— Violenţele din Sardinia.— Suprimarea profesiunei de avocat

Berlin 24.— „Vorwarts" află dela graniţa italo-elveţiană că se confirmă ştirea despre arestările în masă din Italia, arestări înregistrate şi de Paris-Soir.

Până la 14 Noembrie, [numai în închisoarea San Vittore din Milano se aflau peste 5000 de prizonieri politici. Celule, coridoarele şi curtea închisorii sunt tixite.]

*

Atacurile fasciste în Sardinia continuă.

Deputatul Lussu care apărându-se de agresor a împuşcat un fascist, a fost arestat. El şi-a ales ca apărător pe avocatul Bartello. Acesta a fost somat să renunţe la oficiul de apărător, dar fiindcă a refuzat, a fost arestat şi el. In total au fost arestaţi în Sardinia 90 de persoane între care mulţi avocaţi şi deputatul Fana.

Multe birouri de avocatură au fost jefuite. Ziarele catolice sunt persecutate.

La Cagliare a fost devastat localul unui ziar catolic. Episcopul din Cagliare a trimes un protest Papei.

*

Belgrad 24.— Ziarele primesc din Triest confirmarea ştirii despre arestarea tuturor deputaţilor comunişti şi socialişti. Mandatele lor parlamentare au fost anulate.

Deputatul Alsteo a ucis un fascist cu ocazia unei percheziţii. Avocatul care s'a oferit să-l apere a fost arestat.

*

Paris 24.— Vineri noapte, la graniţa dintre Franţa şi Luxemburg s'a produs o ciocnire între fascişti şi anti-fascişti italieni. Un fascist a fost împuşcat.

Trimiterea în judecată

a magistratului Davidoglu

Bucureşti 24.-Ancheta împotriva d-lui Davidoglu, prim-preşedinte al tribunalului Ilfov a fost terminată. Concluziile raportului de anchetă au fost adoptate de ministrul justiţiei şi trimise împreună cu dosarul la Inalta Curte. Procesul se va judeca la 8 Decembrie.

CONGRES LIBERAL

Ploeşti 24.— Au sosit în localitate d-nii Vintilă Brătianu şi I. G. Duca, care au avut o consfătuire cu fruntaşii locali şi au fixat ordinea de zi a congresului liberal care se va ţine Duminică 28 Noembrie.

Germania redeschide chestia

vinovăţiei pentru provocarea războiului

Berlin 24.—Partidele din Reichstag, cu excepţia socialiştilor, au primit o rezoluţie în senzul ca să se cerceteze dacă statutul Ligii Naţiunilor permite de a se supune curţii de justiţie din Haga chestia vinovăţiei pentru provocarea războiului mondial

Astă-zi Reichstagul va începe discuţia asupra politicei externe.

Potolirea răscoalei din Albania

Belgrad 24.—Trupele guvernamentale albaneze au reprimat noua răscoală izbucnită în nordul Albaniei.

BANCHERUL ALSCHEK

se primblă la Viena şi Paris

Bucureşti 24.—O persoană venită din străinătate a comunicat d-lui judecător de instrucţie Minculescu că a întâlnit pe bancherul Iacob Alschek în cafeneaua Habsburg din Viena. Peste câteva zile Alschek a plecat la Paris.

Bancherul pare a fi isprăvit resursele financiare şi cere banii dela cunoscuţii pe care-i întâlneşte şi care încă n'au aflat de isprăvile lui.

*

Tribunalul secţia II a confirmat eri mandatul de arestare emis contra lui Ionel Alschek pentru excrocheriile comise în tovărăşie cu bancherul Kampus.

Ultima zi

petrecută de Regină la New-York

New-York 24.— In ultima zi pe care Regina Maria a petrecut-o la New-York, Suverana s'a plimbat în oraş cu automobilul, cu viteza neobişnuită de 60 mile pe oră. Motocicliştii ataşaţi pe lângă Regină, n'au fost în stare să se ţină de automobil.

La îmbarcarea pe vapor, Regina a trimes prin radio un mesaj de adio.

—CITIŢI „OPINIA"—

Şedinţa de aseară

a delegaţiei permanente

— REORGANIZAREA POMPIERILOR —

— Dispoziţiuni interesante —

Aseară a avut loc şedinţa delegaţiei permanente sub preşidenţia d-lui primar N. Petrea.

Au participat d-nii N. Gheorghiu, I. Niculi, C. Stamboliu, G. Tutoveanu şi Chirica. A asistat la şedinţă şi d. Căpitan Anghelescu, comandantul Companiei de pompieri.

*

S'au luat în discuţie nevoile serviciului de pompieri.

D. Căpitan Anghelescu a arătat starea jalnică a acestui serviciu.

Materialul posedat de serviciul pompierilor ieşeni, este vechiu, incapabil oricărei activităţi serioase şi cu totul necorespunzător nevoilor reale ale oraşului.

Delegaţia permanentă a hotărât să se prevadă în viitorul buget trei milioane pentru pompierie. Se vor comanda aparate moderne de la o mare societate din Berlin.

*

Apoi s'a discutat despre nevoile cimitirilor.

S'a hotărât alocarea a 70,000 lei pentru un bazin la cimitirul Eternitatea.

*

Organizarea internă a primăriei

Pentru bunul mers al serviciilor primăriei s'au luat următoarele măsuri:

Publicul va depune toate cererile la secretariat care le va repartiza pe servicii şi vor fi rezolvate de fiecare domn ajutor de primar, sau însuşi primarul *în aceiaşi zi,* iar rezultatul va fi comunicat a doua zi cel mai târziu, petiţionarilor, de către şefii de serviciu respectivi.

Nu se va pretinde de nimeni nici un fel de plată pentru serviciile prestate publicului.

Contravenienţii vor fi înlocuiţi, după ce se va cerceta cazul.

Nici un funcţionar nu va staţiona pe sălile Palatului Municipal, iar în biurourile membrilor din delegaţia permanentă şi a primarului, nu vor avea acces decât şefii de serviciu şi numai pentru interese de serviciu, sau la chemare.

Nimeni nu poate lipsi dela serviciu în orele de cancelarie, de cât cu învoirea şefilor respectivi, a ajutorilor de primar sau a primarului.

Nu se va da nici un salar decât în baza statelor de servicii, care vor fi întocmite cel mai târziu la 10 ale fiecărei luni, şi nu se va admite plata de ore suplimentare decât la serviciul apelor şi acolo numai cu autorizarea primarului.

Achitarea ordonanţelor de plată se va face numai de d. casier în ordinea vechimei.

Consilierii Municipali, Parlamentarii şi şefii autorităţilor pot intra în biuroul primarului şi a ajutorilor de primar, ori când vor veni în orele de cancelarie. *Publicul are acces în fiecare zi dela ora 10—11 a. m. iar Luni şi Joi dela 9—11*

Delegaţia permanentă se consideră convocată în fie care Luni şi Mercuri între orele 5-7 p. m.

*

In şedinţa de astă seară delegaţia permanentă va continua alcătuirea bugetului primăriei pe 1927.

L. PAUL

Noi profesori recomandaţi

la facultatea de teologie din Chişinău

Azi dimineaţă s'a ţinut la Universitate şedinţa în vederea recomandării a doi profesori suplinitori la catedrele vacante de patrologie şi ermeneutică, la facultatea de teologie din Chişinău.

In vederea aceasta, au fost convocate comisiunea specială şi senatul universitar.

Au luat parte preotul Mihălcescu decanul facultăţii de teologie din Chişinău, dr. Boroianu, decanul facultăţii de teologie din Bucureşti, părintele Popescu Mălăeşti, delegat al facultăţii de teologie din Bucureşti, arhiepiscopul Gurie al Chişinăului ca reprezentant al clerului basarabean, d. Cotaş, decanul facultăţii de teologie din Cernăuţi, d. Vasile Gheorghian profesor de teologie la Cernăuţi. Mitropolia Moldovei n'a trimes nici un delegat. Din partea senatului universitar au asistat d-nii P. Bogdan pro rector, I. Botez, decanul facultăţii de litere, I. Coroi decanul facultăţii de drept, P. Andrei, I. Simionescu şi dr. Ştefănescu-Galaţi.

După mai multe discuţiuni, senatul împreună cu comisia specială a recomandat la catedra de patrologie pe d. *Chiriac,* profesor la Piteşti, iar la catedra de ermeneutică pe *părintele Ţincoca* din Iaşi. In cazul când părintele Ţincoca nu va primi, va fi recomandat preotul Timuş.

INCENDIU

Bucureşti 24.— La facultatea de medicină veterinară a izbucnit eri un incendiu care a consumat mai multe vagoane de fân. Focul a provenit de la o ţigară aprinsă.

Conflict între doi profesori

Bucureşti 24— La facultatea de litere din Capitală a avut loc eri un grav conflict între d-nii Ovid Densuşanu şi Mihail Dragomirescu.

D. Ion Marinescu, directorul învăţământului superior, a fost însărcinat de minister cu anchetarea cazului.

Asasinii din Dudeşti

arestaţi la Siguranţa Capitalei

Pe urmele complicilor

Chişinău 24.—Sub-inspectorul de siguranţă Stratilescu a făcut o serie de descinderi în oraş şi a arestat un individ suspect, asupra căruia s'au găsit acte interesante. S'au găsit şi două scrisori la Agapia Vieru din care ar ieşi amestecul unui anume Romanescu în crima din Dudeşti.

Acesta, precum şi un alt complice se află la Galaţi, unde au fost puşi sub urmărire.

*

Bucureşti 24.— La siguranţa Capitalei sunt arestaţi toţi făptuitorii direcţi ai crimei din Dudeşti, afară de unul, care este sub urmărire.

INFORMAŢII

x UNIVERSITARE.— Senatul universitar, în şedinţa de azi dimineaţă, a aprobat a se da tot sprijinul congresului studenţesc care are loc la Iaşi în zilele de 28, 29 şi 30 Noembrie. La şedinţa de deschidere ce va avea loc la Teatrul Naţional, un profesor va ţine o cuvântare.

— Arhiepiscopul Gurie a vizitat astăzi dimineaţă localul Universităţii, oprindu-se mai multă vreme în labarotorul de mineralogie al d-lui profesor V. Buţureanu.

— Ministerul instrucţiei a aprobat ca profesorii care pleacă în concediu să ceară consimţimântul decanilor la numirea persoanei care îi va suplinia.

— La facultatea de litere din Bucureşti s'au inscris anul acesta 4000 de studenţi. Insă ei nu fac cursuri, de oarece aripa din clădirea nouă a Universităţii, unde urmează a funcţiona facultatea de litere, nu este încă terminată.

x Ceferistul D. Cornicioiu ne arată că, la cârciuma Ciornei din Şoseaua Naţională, a fost bătut de însuşi cârciumar.

Cornicioiu nu-i nici hoţ şi cu atât mai puţin talhar de drumul mare. Niciodată n'a fost urmărit pentru asemenea fapte.

ECOURI

Dacă faceţi reparaţii la imobilele Dv. sau construiţi din nou, adresaţi-vă cu încredere la marele depozit de cherestea

„Comerţul Forestier"

din str. Uzinei No. 23 Iaşi care furnizează materialele lemnoase necesare, de cea mai bună calitate şi cu preţurile cele mai reduse.

— Societatea Comunală de Electricitate din Iaşi face cunoscut Onor. Public schimbarea în parte a Voltajului, când becurile trebuie schimbate în 220 Volţi, Becurile cu noul voltaj, mărcile Tungsram, Philips, Mazda, Ferowatt, Osram etc., garantate monovat şi 1 | 2 Wat, toate mărimile se găsesc de vânzare cu preţul fabricei la cunoscutul depozit de Becuri **ZAHARIA WEIS din Piaţa Unirei.**

Dr. Albert Ficler

Specializat în clinicele şi spitalele din *Berlin, Leipzig şi Frankfurt etc.* în boli de:

Stomac, Intestine şi Ficat

Boli de Nutriţie:

DIABET, (tratament cu *Insulin*) GUTA, ARTERIOSCLEROZA, etc.

ELECTRO-TERAPIE

Cons.: 9—11 si 3—6.

Iaşi, Str. Lăpuşneanu 27

Teatrul Sidoli **Joi seara 25 Neomb. 1926**

După mii de cereri, o singură şi irevocabil ultima reprezentaţie dată de

TURNEUL C. TANASE

Se va juca **Din toate'una** care vor forma „cea mai mare revistă"

Publicul ieşan va putea admira în această seară tot ce e mai frumos, mai ales, mai sublim din fiecare revistă şi anume:

AŞA E VIAŢA — ESTE DAR S'A ISPRĂVIT

— NOSTIMĂ CU PICĂŢELE —

Revista — acest gen scenic — neavând o continuitate teatrală, reprezentările acestea vor forma unul din cele mai frumoase şi amuzante spectacole din câte s'au văzut.

Grandioasele balete — Trupa Velescu şi toate surprizele excepţionale. Biletele se obţin la cassa Sidoli.

Scaune Vieneze

de calitate superioară

Importate de la fabricele THONET

vinde în condiţiuni avantajoase

Banca Română de Comerţ din Iaşi

EN-GROS şi

Magazinul Hirsch

din strada Lăpuşneanu, en detail.

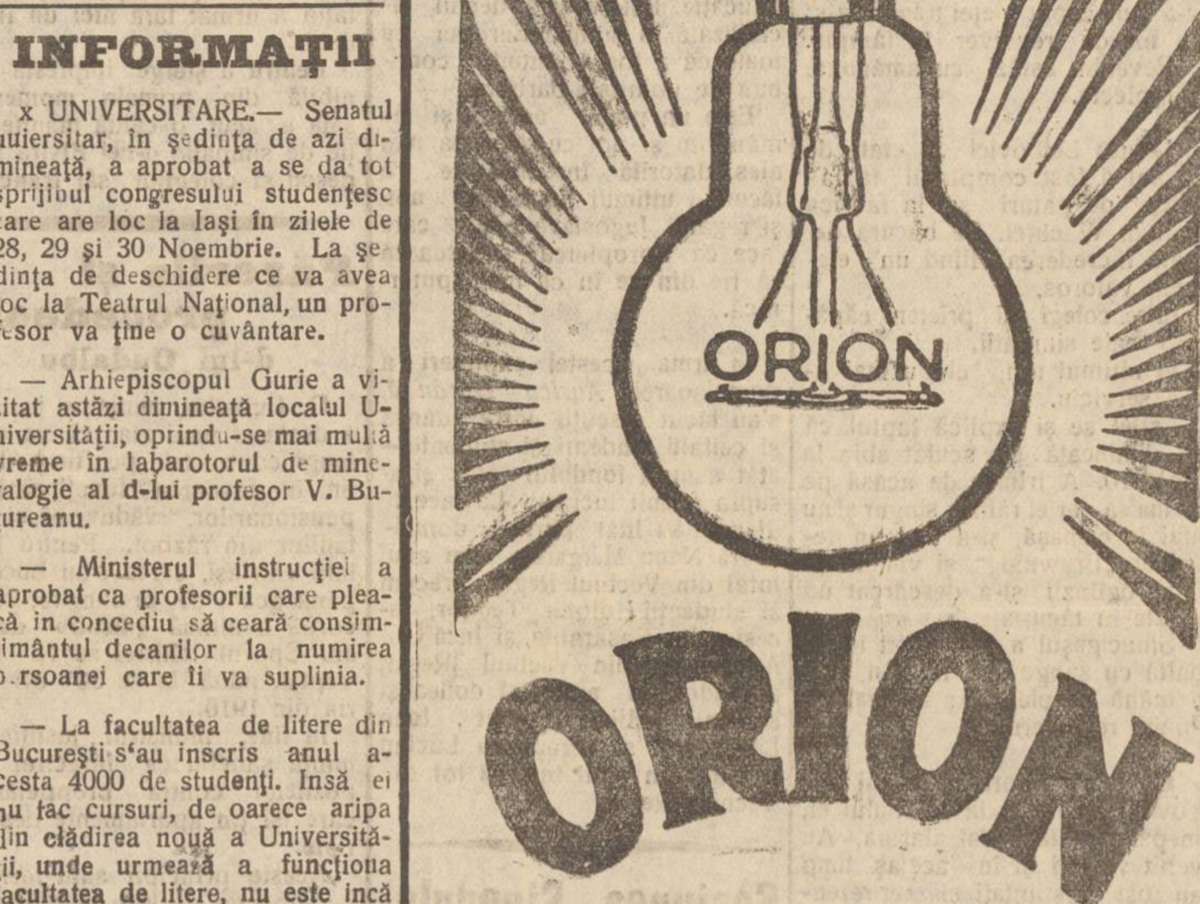

Doriţi lumină clară şi frumoasă **CEREŢI**

Becuri marca „Orion"

Rezistent şi garantat, nou şi vechiul voltaj

Casa de Credit „RATA"

Magazin Universal str. Gh. Mârzescu 34

Haine bărbăteşti gata şi de comandă, Blăniţe de piele, Demiuri, Scurte, Mantile de cauciuc, Raion special de Mantile de damă, Incălţăminte Galoşi şi Şoşoni, Manufactură, Stofe Orice articole de prima necesitate se vând cu

Preţuri avantajoase

MARI INLESNIRI DE PLATA

Sanatoriul Dr. Tzaicu

IAŞI, STR. CAROL 20, Telefon

Clinică Chirurgicală perfect instalată. Asepsia cea mai riguroasă. Adaptat la chirurgia de urgenţă, Mecanoterapie, Gynecologie, Ortopedie, Electroterapie, **Raze-Ultra-violete.**

Aparat de Raze Röntgen

Se primesc boli interne şi nervoase (excluse bolile contagioase şi nervoşii turbulenţi).

Informaţiuni şi consultaţiuni între orele 2-4 p. m.

Faceţi cura cu Depurativul Salparil

Cel mai puternic depurativ al sângelui

recomandat contra maladiilor: *gută, litiaza renală, boli de piele, ecseme, boli sifilitice,* etc. şi în orice afecţiuni ale sângelui viciat.

Depozitul general: FARMACIA Dr. KONYA — IAŞI

în provincie, contra ramburs.

ȘTIRI DIN ȚARĂ ȘI STRAINĂTATE

NEINȚELEGEREA LUPU-MANIU

ATITUDINEA D-LUI STERE

Am relevat deosebirea fundamentală de păreri dintre d-nii Lupu şi Maniu, în special în chestia dinastică.

După cum arătăm în altă parte a ziarului, dr. Lupu ia prin „Aurora“ cu totul altă atitudine decât acea imprimată de d. Maniu ziarului „România“ oficiosului partidului naţional-ţărănesc.

*

In această chestiune, ziarul „Cuvântul“ crede a şti că nici d. C. Stere nu împărtăşeşte părerile d-lui Maniu.

D. Stere şi majoritatea fruntaşilor ţărănişti (între care d nii Lupu şi Iunian) sunt pentru o politică de înţelegere între partide în marile chestii interesând ţara şi Dinastia.

Din nefericire, d. Maniu pretinde să fixeze d-sa singur politica partidului, crezând că va avea un succes pozitiv prin atitudinea curioasă pe care a adaptat-o.

Un mic scandal la reprezentaţia

de aseară a trupei Elvira Popesou

Aseară la Teatrul Naţional, d-na Elvira Popescu, împreună cu un ansamblu de artişti parizieni, a jucat piesa „La joie d'aimer“ a d-lui Louis Verneuil. In cursul actului al doilea câţiva tineri aflaţi la galerie au căutat să zădărnicească reprezentaţia prin întreruperi, apostrofe şi alte sgomote deplasate.

La un moment dat, d-na Elvira Popescu s'a adresat publicului, întrebându-l dacă crede că reprezentaţia mai poate continua în asemenea condiţiuni. I s'a răspuns cu aplauze şi ovaţii nesfârşite.

D. Mihăiţă Borcea împreună cu câteva doamne, au oferit flori artiştilor. Cortina a fost lăsată un moment şi publicul din sală a cerut insistent evacuarea celor care tulburau liniştea. A intervenit d. prof. Şerban şi câţiva agenţi de poliţie. Un tânăr a fost evacuat şi galeria s'a liniştit. Apoi reprezentaţia a urmat fără nici un incident.

Pentru a şterge impresia penibilă din primele momente, sala a făcut o caldă manifestaţie de simpatie d-nei Elvira Popescu şi colegilor săi francezi.

Ciudatul furt dela fabrica Negulești

S'au furat stampilele, registrele, listele de plată etc.

Târgu-Neamţ.—Face senzaţie în tot judeţul, un furt misterios săvârşit la fabrica de sticlărie Negulestii.

Prin spargerea unei ferestre, necunoscuţi au pătruns In biroul fabricei, furând toate registrele ustensilele.

Astfel au fost furate stampilele fabricei, registrele de operaţiuni, listele de plată ale lucrătorilor etc.

Intru cât nu se ştie scopul pentru care a fost făptuit furtul, faptul produce tulburare printre conducătorii fabricei.

Autorităţile au deschis o anchetă.

Se ştie că fabrica Negulești se află în moratoriu.

INFORMAŢII

x „Viitorul“ oficiosul partidului liberal, anunţă că d. N. Iorga va avea o întrevedere cu A. S. R. prinţesa Elena; apoi va pleca la Paris şi va explica prinţului Carol necesitatea ca — pentru interesul ţării — să respecte hotărârea de la 4 Ianuar.

Această versiune a fost pusă în circulaţie chiar de unii prietini politici ai d-lui Iorga.

x D. general adjutant Paul Angelescu, mareşalul Palatului, pleacă zilele acestea la Paris. Mareşalul va întâmpina pe Suverană, stăruind ca Majestatea Sa să ia imediat trenul spre România.

Piaţa Valutară

Leul la Paris a cotat ieri 15,90; la Zurich 2,80

Devizele în Capitală au notat: Francul francez 6,50; francul belgian 5.30; francul elveţian 35; lira engleză 878; dolarul 181; lira italiană 7,55; coroana cehă 5.43; Rentenmark 43,50.

x Printre candidaţii la cele două catedre vacante de la facultatea de teologie se află şi Părintele Luca din Bacău.

x D. judecător de instrucţie Culianu a lansat ieri mandat de arestare contra d-lui I. Pavalache, administrator-delegat al fabricei Roman, pentru culturile de sfeclă din jud. Iaşi şi Vaslui.

Trib. s. III va examina astăzi mandatul.

x D. Gh. Polcovnicul, institutor, a fost numit subdirectorul şcoalei normale de băeţi „Vasile Lupu“ din Iaşi.

x D-na Ecaterina Pescar, institutoare din Iaşi, a fost numită directoarea şcolii No. 3 de fete din Iaşi, în locul d-nei dr. Butzu, transferată la Chişinău.

x Curtea cu juri a condamnat eri la 1 an închisoare pe ăteanul Th. Mariniuc care a ucis cu lovituri de cizmă pe consăteanul său Gh. Rusu care-i datora 30 lei.

x Alegerile comunale din Tg. Ungheni au fost fixate pentru 18 ianuarie.

x O delegaţie de muncitori în frunte cu d. Niculi s'au plâns eri d-lui Inspector al Muncei Gh. Ciurea — pentru faptul că au fost expulzaţi din sala lor.

S'a cerut luarea de măsuri în viitor, pentru respectarea legei de organizare a breslelor, de către organele administrative.

x Ministerul Instrucţiei a aprobat d-lui Emil Diaconescu, un congediu până la finele anului şcolar 1927.

x D. Const. Ston, a fost confirmat ca Epitrop al Casei Sf. Spiridon, în locul d-lui G. Cerbu, demisionat.

x Inscrierile pentru examenele particulare în învăţământul secundar vor fi primite— în urma unui ordin al Ministerului de Instrucţie — până la 1 Decembrie.

x Tinerii care au cerut amânarea pentru studii trebue să se prezinte la Cercul de recrutare până la 1 Decembrie cu *toate actele* necesare.

x Sfatul parlamentar al partidului naţional-ţărănesc, care fusese convocat pentru astăzi, a fost amânat pe Joi 25 Noemrie, când se redeschide parlamentul.

x Sanctitatea Sa patriarhul Miron a intervenit pe lângă Mitropolia Moldovei, spre a desemna un membru în comitetul congresului bisericei ortodoxe Române, în locul vacant prin moartea regretatului G. G. Mârzescu.

Plenul adunărei eparhiale a Mitropoliei Moldove va desemna pe noul membru, în seziunea de primăvară.

x Comitetul Uniunei ofiţerilor de rezervă secţia Iaşi, se întruneşte astăzi Mercuri 24 Noembrie în localul „Excelsior“ fost Trassbloc, la ordinea zilei: Palatul Cultural, localul uniunei, memorii pentru Bucureşti etc.

x Un grup de profesori ai liceului naţional au luat iniţiativa de a sărbători pe d. Bârsan, fostul director, care cel dintâiu a luat iniţiativa de a se înfiinţa pe lângă liceul naţional un cămin pentru fiii de săteni.

x *„Coniţa are... doi conaşi“*, minunata comedie a lui Gandera; formidabilul succes a Teatrului Mic, se va juca Vineri 3 Decembrie la Teatrul Naţional cu *Mişu Fotino*, Marietta Rareş, Renée Anie, şi întreg ansamblul teatrului Mic.

Biletele la Braşcu.

Se prevede un mare succes.

x Un incendiu a izbucnit eri în str. Elena Doamna.

A luat foc o mare cantitate de fân, aflată în faţa magazinului de cereale Itic Abramovici.

Focul a luat naştere de la o ţigară aruncată de un trecător.

x Consiliul de higienă al judeţului se întruneşte Sâmbata la ora 5 seara.

La ordinea zilei mai multe chestiuni interesante.

x La Belceşti s'au constatat trei cazuri noi de scarlatină. S'au luat cuvenitele măsuri.

x Automobilul cu No. 375 Iaşi, pe când venea eri cu viteză pe str. Carol, a dat peste d-ra Leibovici din Str. Carol 44, trântind-o la pământ.

Şoferul şi-a continuat mersul cu aceiaşi viteză.

x De trei luni, ministerul sănătăţii n'a achitat diurnele ce se cuvin medicilor de plasă.

S'au făcut noi intervenţiuni.

x Comitetul de direcţie al Camerei de Comerţ, a convocat pe directorul Băncii Naţionale din Bălţi, de a participa la şedinţa de Duminică a Camerei de Comerţ.

La rândul ei, centrala Băncei Naţionale a acordat directorului filialei din Bălţi, dorita autorizaţie.

x Autorităţile locale, au dispus confiscarea unor manifeste antisemite care urmau să fie împărţite azi.

x Comerciantul Itic Iancu, din Tataraşi, pe când târguia eri la o căruţă din faţa casei, a încetat subit din viaţă.

x Mai multe cazuri noui de scarlatină, s'au declarat în ultimele zile în oraş.

Intre altele a fost pusă sub strictă pază sanitară casa din str. Frântă 6.

x Sergentul din Str. Brătianu, a surprins un individ care rupând tablia de jos a uşei curelăriei Bercovici din str. Brateanu, căuta să se strecoare pe brânci in atelier.

Dus la secţie, s'a stabilit că individul se numeşte Ştefan Bagus şi era servitor la casa No. 168 din str. Brătianu.

x Rectoratul Universităţei a cerut Metropoliei Moldovei să desemneze un delegat în Comisiunea Specială a Facultăţei de Teologie.

Mitropolia a refuzat de a delega pe cineva, menţinându-şi acelaşi atitudine intransigentă

x In postul de secretar al Facultăţei de Medicină din Iaşi a fost numit D-l Dr. Nec. Alexandrescu, în locul regretatului Dr. Ceobotaru.

x *Pentru pensionari.*— In vederea acordărei unei mai juste indemnităţi de scumpete pentru pensionari, Casa generală de Pensiuni a cerut Administraţiei financiare să'i comunice care era felul funcţiunei civile pe care o ocupa pensionarul în momentul retragerei sale din funcţiune, adică: profesor, învăţător, preot, medic, magistrat, funcţionar activ şi ce anume funcţiune avea etc.

Această informaţiune fiind cerute urgent, sunt rugaţi toţi pensionarii să aducă până Sîmbătă la Ad-ţia financiară Biroul pensiilor câte'o notă scrisă despre funcţiunea ce ocupa în momentul retragerei la pensiune, indicând şi numărul carnetului de pensiune.

Atenţiune

S'a deschis şi renovat vechiul local de petrecere

„La Raiul lui „Adam şi Eva“

Str. Tataraşi

peste drum de Comisia V-a

Asortat cu tot felul de băuturi, gratar special, aperetive fine, *la orice* oră din zi şi noapte.

Camere separate pentru familii.

Publicaţie

Se aduce la cunoştinţa generală că în ziua de Vineri 10 Decembrie 1926, orele 11 a. m. se va ţine licitaţie publică orală la Economatul C. F. R. Gara Iaşi, pentru vinderea unui cal de statură mijlocie, culoare neagră având ca semne două pete albe mici, una în fruntc şi alta pe pate, proprietatea Direcţiunei C. F. R.

Se poate vedea în orice zi de lucru la magazia noastră de materiale din Gara Iaşi.

Valoarea integrală se va depune de adjudecaiar în ziua licitaţiei.

Pe lângă cost, adjudecatarul va mai depune la noi: timbre fiscale 1¹/₀₀ din valoare, plus un timbru de ajutor de lei 0.50.

Cumpărătorul va mai plăti şi cinci la sută (5%) din valoare, taxa de înregistrare la Ad-ţia Financiară.

Calul se va ridica după ce vom obţine aprobarea Direcţiunei Generale, pe care o vom comunica şi numai după achitarea taxelor specificate de timbre şi prezentarea chitanţei de plata taxei de înregistrare la Ad-ţia Financiară.

Tot în această zi cerem a ni se prezenta ofertă închisă şi sigilată, pentru cumpărarea unui cal, bun, tânăr şi voinic, mărimea mijlocie, culoarea neagră, fără vre'un defect sau năvav. Acest cal ni se va prezenta în ziua licitaţiei odată cu oferta.

După aprobarea pe care o vom comunica imediat ce vom obţine-o, vom lua în posesie calul, când ni se va prezenta factura în regulă de vânzător şi bilet de proprietate.

Factura trebuie să fie însoţită de chitanţa de plată a taxei de înregistrare de 1 la sută la Ad-ţia Financiară. Originalul facturei va fi timbrat cu 1¹/₀₀ la valoare, plus un timbru de ajutor de lei 0.50.

Economatul C. F. R. Gara Iaşi

E. 5310

DOCTOR

B. GHELMAN

Specializat la Viena

Boli de Piele şi de păr Sifilis şi Venerice

Tratamentul radical a blenoragiei acute şi cronice prin Uretroscopia (Iluminatul canalului uretral) Electrolyza, galvanocaustica, vaccinoterapia.

Str. GANDU No. 1 vis-a-vis de Cinema Elisabeta

Intrarea prin stradela Talpalaş.

Consult.: 9-10 a. m. şi 2-7 p. m.

Duminică 11—12 a. m.

In jurul sinuciderii lui Jaques Leibovici

— Cum şi-a pus capăt vieţei.—Cauzele actului disperat

Am anunţat eri că tânărul Jaques Leibovici din str. Bărboi şi-a pus capăt vieţei trăgându-şi un foc de revolver în tâmplă.

Revenim astăzi cu amănunte complecte.

*

Jaques Leibovici în etate de 26 ani a fost comptabil la fabrica de paturi şi la fabrica Nalhan Wachtel. Se bucura de toată încrederea fiind un element valoros.

Intre colegi şi prieteni căpătase reale simpatii.

In ultimul timp el nu mai avea serviciu.

Astfel se şi explică faptul că eri dimineaţă s'a sculat abia la orele 10. A trimes de acasă pe mama sa iar el rămas singur şi nu mai în camaşă, şi-a luat un revolver „Browning“ şi venind în faţa oglinzii şi-a descărcat un glonţe în tâmplă.

Sinucigaşul a fost găsit într'o baltă cu sânge cu faţa în sus, o mână pe piept, iar în cealaltă ţinând revolverul.

*

Când s'a întors mama lui Leibovici, zărind cadavrul fiului ei, înspăimântată a dat alarma. Au venit vecinii şi în acelaş timp au fost înştiinţaţi şi reprezentanţii autorităţilor.

La faţa locului au venit imediat d-nii procuror Misihănescu şi comisar Căpriţă.

Pe o masă s'a găsit o scrisoare deschisă adresată unui unchiu al lui Leibovici.

In acea scrisoare Sinucigaşul spune că nu putea face altfel şi numai o singură persoană îi cunoaşte secretul.

Roagă să se îngrijească de mama lui.

Din scrisoare reiesă că el era în dragoste cu o altă domnişoară decât cea cu care trebuia să se logodească aseară.

*

Dar mai este o versiune asupra cauzelor sinuciderii.

Anume că Leibovici ar fi fost dator o sumă de bani la societatea la care lucrase şi vroia s'o achite din dota ce o va luă.

Insă părinţii fetei s'ar fi opus la aceasta.

Sinuciderea este mult comentată în cercurile evreeşti.

Seminarul de Slavistică

(Continuarea din pag. I-a)

ceele ce sunt cam 153 de băeţi şi 16 de fete. Tot aşa învăţământul elementar prezintă 7463 şcoli primare, pe lângă care se mai adaugă şi şcoli aparte, de educaţie. Este o ţară destul de civilizată în sudul Europei cu toate că a fost bântuită continuu de hoardele barbare.

Este un popor activ, şi ne mândrim şi noi cu aceasta mai ales, datorită înrudirei ce s'a făcut în ultimul timp între noi, şi regatul Jugoslavei, fapt care face ca apropierea sufletească să fie din ce în ce mai puternică.

*

In urma acestei expuneri a domnişoarei *Aurica Dărângă*, s'au făcut discuţii între dânsa şi ceilalţi studenţi şi studente— atât asupra fondului cât şi asupra formii lucrării. La aceste discuţii au luat parte: domnişoara Nanu Margareta din anul întâi din Vechiul Regat, precum şi studenţii Holban Teodor, acesta din Basarabia, şi încă Gh. Agavriloaei din Vechiul Regat, amândoi în anul al doilea şi studenţii Mihai Panait, Ioan Lăzărescu şi Predescu Lucian aceştia din anul întâi şi tot din Vechiul Regat.

Sesiunea Sinodului s'a închis

Eri dimineaţă Sf. Sinod a ţinut ultima şedinţă, examinând dosarul alcătuit de ministerul cultelor asupra acuzaţiunilor ce se aduc episcopului de Buzău, care e învinuit de ilegalitate, incorectitudine şi imoralitate.

Sinodul a numit o comisiune care va cerceta cu deamănuntul dosarul, după care va proceda la judecarea episcopului pentru faptele ce i se impută.

Sesiunea Sf. Sinod s'a închis.

x A apărut, în „colecţia basmelor românilor“:

„Răpirea fetei de impărat“ de cunoscutul prozator pr. *N. Hodoroabă*, premiat de Academia Română şi de Societatea Scriitorilor.

Volumul costă 10 lei şi se găseşte la toate chioşcurile şi depozitele de ziare.

Părerile şi procedeele d-lui Cudalbu

D. Cudalbu, ministrul justiţiei a declarat unui ziar că va prelungi contractele pe timp de 3 ani în favoarea funcţionarilor, pensionarilor, văduvelor şi orfanilor din război. Pentru ceilalţi chiriaşi, care s'au bucurat până acum de prelungire, se acordă o ultimă păsuire de un an. Sporul chiriei se va face treptat, până la de 30 ori chiria din 1916.

In fine, ministrul justiţiei anunţă sancţiunea înzecirei impozitelor contra proprietarilor care îşi ţin apartamente deschiriate.

Aceste principii sunt *identic* cu proectul de lege publicat de noi săptămâna trecută, precum şi cu alte informaţii anterioare.

Totuşi d. Cudalbu găsise cu cale să dezmintă autenticitatea proectului în chestie (proect publicat de altfel chiar şi de „Indreptarea“ oficiosul guvernului). Este acesta un procedeu serios?

x Cetăţenii neînscrişi în listele electorale vor adresa înscrierile la primărie, d-lui Hahn, directorul serviciului administrativ.

De fapt terменul de înscriere expiră la 31 Decembrie. Insă cetăţenii trebue să se grăbească deoarece se prea poate să se scurteze acest termen.

x Studenţii creştini au intervenit la ministerul Artelor să li se acorde sala Teatrului Naţional, pentru deschiderea solemnă a congresului general studenţesc.

CRONICA SOCIALA

(Continuare din pag. I-a)

inovaţii, reforme, în orice domeniu, nu fiind-că consensul opiniei publice, care n'a fost consultată şi nici pregătită, a reclamat, ci pentru-că aşa crede unul sau altul de cuviinţă. In felul acesta, reformele se fac nu cu siguranţa matematică a obţinerei unei stări de lucruri mai bune, ci cu resultatul că urmează să se facă experienţe, care vor arăta binele problematic, care anevoe se poate arăta.

La noi — şi e păcat! — administraţia fiind pusă în dependenţă de fluctuaţiile politice, măsurile administrative, deseori, n'au continuitate; unul leagă, altul desleagă... Deosebit, în privinţa inovaţiilor şi a reformelor, nu se ţine seama de necesitatea ca ele să răsară din starea de lucruri care-i dată; nu toate de pe malurile Senei se potrivesc pe ale Dâmboviţei; evident de când e lumea, ne fiind toţi egali, nici măsurile nu trebue, toate să fie aceleaşi.

Din păturile de sus, unde aparţinătorii se găsesc prin tradiţie, moştenire, acaparare, sau numai prin închipuire, că pot face parte din cercurile acelei lumi alese, se observă o intuiţie reală a nevoilor sociale? Dar, în mare parte, acelei lumi ce îi pasă de întunerecul, de nenorocirele— ca cele de sus— ale vulgului! Acea lume, participă ea la împrăştierea întunerecului lumii de jos, înnecată în bezna unei vieţi desorientate, deseori sălbatece sau de pseudocivilizaţie? Din această lume de sus unii mai degrab sunt în stare a intra cu vr'un automobil într'un tren, sau a se izbi într'o goană furioasă, ignorând că pot da peste vr'un moşneag care nu-şi poate feri surzenia sau peste vr'un copil, într'o prăpastie, sau să se îmbrace la vr'un bal mascat într'o înfăţişare bizară şi absolut caraghioasă, decât să pună sufletul şi priceperea întru nivelarea disproporţiei enorme între mentalitataa acestor două lumi, ce prin apucături opuse se urăsc reciproc. Deosebit, în mentalitatea de desgustătoare maimuţăreală, pentru partea feminină, cu un roş de buze sau o rochiţă până la genunchi se pot împlini vajnice obligaţii sociale şi de conservare naţională.

Sunt atâtea şi atâtea cauzele că stăm aşa cum ne arată realitatea. Viitorul acestui popor îngădue a se declara asigurat în chip mulţămitor?—Nu. Atunci remediul? Va întârzia, cât timp va lipsi *omenia*,—profunda omenie, nu spoială irresponsabilă.

Preot F. BODNĂRESCU

BIBLIOTECA UNIVERSITĂȚII IAȘI

ANUL XXIII No. 5852

3 LEI EXEMPLARUL

VINERI 26 NOEMBRIE 1926

ABONAMENTE:
Lei 1000 . . . pe un an
„ 500 . . . „ 6 luni
„ 300 . . . „ 3 luni

OPINIA

ZIAR POLITIC COTIDIAN

ANUNCIURI
se primesc la toate Agențiile de Publicitate și la Administrația ziarului Iași—Str. Gh. Mârzescu 17

Lovitură de stat cu Dictatură?

O parte din presa din București ne dă un instristător spectacol, considerând ca o chestie de senzație bună de exploatat, cea mai fundamentală din Instituțiile noastre de stat: Coroana.

Coroana este un așezământ fundamental pentru că este permanent, nesupus la nici o fluctuație, în care persoanele joacă un rol cu totul secundar, neinfluențabil nici macar de legile cele mai inexorabile ale naturei.

*

Acum 60 de ani Coroana a fost scoasă din dependența persoanelor, regim cu care făcusem o lungă dar dureroasă experiență, pentru a fi așezată pe o creațiune morală, impersonală: *Dinastia.*

Făuritorii acestui așezământ au fost Ion Brătianu și Lascar Catargi, în acord cu toți fruntașii țării și cu partidele politice. Au rămas însă în țară glasuri protivnice în lumea civilă, dar mai ales în rândurile armatei, care aveau simpatii pentru regimul dictatorial și pentru persoana fostului dictator, Vodă-Cuza.

Cuvântul de ordine, cu care luptau adversarii noului așezământ era că Dinastia noastră era străină. *Regele Ferdinand prin virtuțile lui, am putea zice supra umane, învingând or ce sentimente de rasă și sânge, a șters prin hotărârea de la 15 August 1916 acest caracter al Dinastiei noastre.*

*

Din astia, principiul fundamental al Constituției noaste, a primit o nouă consacrare a caracterului său de impersonal, prin actul de la 4 Ianuarie 1926 la care au participat toate partidele noastre; unele mai activ, ca partidul liberal și partidul țărănesc, altele mai pasiv ca partidul național cu excepția rezervelor d-lui Iorga, care imediat a plecat la Paris ca să conferențieze la Sorbona și unde a dat gazetelor pariziene interviewuri de senzație, alternând dezmințirile cu confirmările, pentru ca după reîntoarcerea în țară să se realizeze definitiv la acel act, cu condiția independentă de principiul Dinastiei: respectarea bugetului Fundațiunei principele Carol.

Să nu uităm că actul din 4 Ianuarie, inițiativa a avut'o M. S. Regele Ferdinand ca purtătorul Coroanei, ca șeful Dinastiei, ca Rege și părinte al prințului Carol.

A fost secondat de șeful guvernului d. Ionel Brătianu. S'au raliat la soluțiune, toate partidele, iar actul a fost ratificat de parlament, care în acel moment era Constituantă, conform unei dispozițiuni formale a Constituției din 1923.

*

Cei ce agită dărâmarea actului din 4 Ianuarie sunt de două categorii: elemente militare și elemente civile.

Elementele militare nu numai că n'au nici o cădere în așezarea vieței noastre politice, dar n'au nici o răspundere, fiind agenți de execuție ai celor desemnați de Constituție să conducă statul.

Elementele civile care agită această chestie primejdioasă, au din contra, răspundere nu numai pentru că fac parte din clasa conducătoare, dar unele fac parte chiar din partidele politice cu răspundere mare și precisă.

Să nu se joace nimene cu focul. Nici un partid politic nu poate invoca legitim „năprasnicia" soluției, căci un partid care invoacă neprogătirea pentru chestiile fundamentale ale vieții de stat, se expune a fi scos din circulație.

In al doilea loc, *nu se pot ascunde după deget într'o chestie așa de gravă.* **Să iasă pe față și s'o spue pe față:**

1. Preconizează o lovitură de stat? Actul de la 4 Ianuarie, fiind opera Constituantei, nu mai poate fi modificat de cât printr'o altă Constituantă.

2. **Sunt partizanii dictaturei?**

Aceasta va fi urmarea desființării actului de la 4 Ianuarie și aceasta este de altfel singura justificare a elementelor nepolitice și fără răspundere, care agită noua soluție.

Așteptăm curajul, celor ce sunt la spatele—dacă sunt—gazetelor care agită schimbarea ordinei de stat așezată prin actul de la 4 Ianuarie.

A. A. BADAREU

PENTRU ARTA MOLDOVENEASCĂ

La propunerea făcută de pictorul O. Briese prin „Opinia", ca rotonda din piața Unirii (fosta berărie Azug) să fie destinată ca o sală permanentă pentru expozițiile de artă plastică, — s'a asociat și confratele „Mișcarea".

Intr'adevăr, ideia pictorului Briese este salutară, răspunzând unei necesități neîndoelnice și având menirea a onora lașul cultural.

Fiindcă n'am încetat a crede în bunele intenții ale d-lui primar Petrea, sperăm că d-sa se va grăbi să dea orașului un mic cămin artistic, în locul unei cârciume (din care, din păcate, avem prea multe). Sperăm.

In pag. III-a
Ultima Oră
telegrafică și telefonică

Din toată lumea

O imensă sursă de energie mecanică. Celebrii savanți francezi, domnii Georges Claude și Paul Boucherot, anunță o descoperire senzațională. Prin reușite experiențe de laborator, au ajuns la concluzia că apele mării tropicale sunt o sursă inepuizabilă de energie mecanică.

La tropice, apa are la suprafață temperatura constantă de 28 grade, iar la 1000 metri adâncime n'are decât 4 sau 5 grade temperatură. Printr'o instalație specială (cu mașină pneumatică) utilizând apele cu temperatura diferită, aburul natural degajat la 28 grade este dirijat spre o turbină pe care-o pune în mișcare, cu o forță extraordinară.

In chipul acesta simplu și natural, se obține o energie fantastică de 400,000 kilovați, pentru 1000 metri cubi de apă de suprafață, într'o secundă.

Deci resursele de energie de până acum (mai costisitoare, mai limitate și mai imperfecte) ar deveni inutile. Ba ceva mai mult; prin acelaș procedeu s'ar putea obține, după voe, ploae sau uscăciune în regiunile tropicale.

Rămâne să vedem realizarea practică a acestei descoperiri senzaționale.

*

Accidente de aviație în Anglia.— In cursul anului acesta, accidentele din aviația militară engleză au avut ca rezultat 73 aviatori morți și 262 aeroplane distruse, în valoare de 500,000 lire sterling (circa 445 milioane lei).

Presa engleză este îngrijorată de acest lucru și cere o organizare mai atentă a serviciului de aviație.

ASPECTE

DESPRE REGIMUL PENITENCIAR

Despre tratamentul deținuților politici în închisorile noastre, am avut prilejul să ne ocupăm adeseori; printr'o curioasă concepție în materie de știință penitenciară, autoritățile așa zise în drept, menținpentru „politici" un regim cu mult mai sever decât pentru deținuții de drept comun.

Incepând dela „primele cercetări" și până la executarea pedepsei rămasă definitivă, delictventul politic român cunoaște atâtea mizerii și torturi, încât ajunge să regrete câteodată că n'a avut prilejul „să fugă de sub escortă", ca să-și scurteze astfel suferințele.

Toate protestele sânt inutile; greva foamei nu mai impresionează pe temniceri cari au în modul acesta avantajul de a face unele economii cu porția de hrană a grevișților. Nimic nu poate schimba o situație nedreaptă și în contradicție cu toate legiuirile civilizate și cu tradiția consacrată în această materie...

In Franța a fost descoperit complotul colonelului Macia, pentru eliberarea Catalaniei de sub tirania primoriveristă; complotiștii vor fi inculpați pentru fapte grave: deținerea de arme de război, fabricarea clandestină de arme, distribuire nelegală de arme și explozibile, delicte cari atrag pedeapsa închisorii până la cinci ani.

Cu toate acestea, atât colonelul Macia cât și ceilalți complotiști, după primele zile de cercetări, vor fi transferați în cartierul deținuților politici din închisoarea Santé; deocamdată au fost depuși între deținuții de drept comun și se așteaptă decizia ministrului de justiție, care nu va întârzia, după cum afirmă cu siguranță întreaga presă franceză.

Dar cu prilejul depuneii complotiștilor catalani la închisoarea Santé, s'a petrecut un alt fapt care merită subliniat, mai ales pentru oamenii de la noi: d. Catry, directorul închisorii a ținut un discurs nouilor săi clienți spunându-le că îi roagă să fie convinși că „nu-i confundă cu banditi de drept comun" și că va face tot posibilul atât cât vor sta în închisoare, să nu sufere de nici o lipsă.

Și cu prilejul vizitei lui Torrès, avocatul colonelului Macia, directorul închisorii Santé i-a spus, foarte emoționat: „Spuneți colonelului Macia că, din toată inima, aș fi vrut să-mi fac plăcerea de a-i strânge mâna, dar regulamentul mă oprește să am asemenea atitudine față de un deținut al meu"!

Sânt exemple cari ar putea da de gândit închizitorilor noștri; și e bine că ele vin din Franța spre care, la toate ocaziile, bravii noștri politicieni și organizatori își îndreaptă privirile și oftările lor ipocrite.

G. SPINA

Grija cea mare a țării

Invitația liberală la un acord al partidelor

POLITICA APARTE A D-LUI MANIU

Organul liberal „Viitorul" complectează cunoscuta declarație a d-lui Ionel Brătianu, prin următoarele precizări menite a lămuri deplin pe toată lumea, despre esența problemei care interesează astăzi țara, în gradul cel mai înalt:

„...cât de prevăzători au fost acei care, între cele patru puncte ale divanului Unirii principatelor, au pus ca o condiție esențială a unui trai normal, **monarhia cu o dinastie statornică**. *Suferințele celor peste 600 de ani ale celor două țări surori, au fost puternic sporite prin* **luptele ce s'au dat împrejurul domniei**, *prin frământările pe care în mod continuu le aduceau aceste schimbări".*

*

Mai departe, oficiosul liberal apelează la acordul partidelor, în următorii termeni:

„Să nădăjduim că toate partidele politice, își vor da seamă de datoria lor, și că chiar acelea care caută să speculeze, în aceste momente hotărâtoare, chestiuni vitale ale țării,—se vor trezi".

Acest pasaj, poate fi privit ca o confirmare a știrei că d. Brătianu oferă un acord general partidelor,—inclusiv național-țărăniștilor. Până acum acordul s'a făcut între guvernul averescan și partidul liberal, și poate chiar cu d. Iorga.

Se pare că și unii fruntași țărăniști ar împărtăși același punct de vedere. Dar d. Maniu are o politică a sa proprie, determinând politica specială și izolată a întregului partid național-țărănesc.

*

Ramura Maniu s'a angajat categoric în direcția fantaziilor cu războae civile, cu prinți republicani și cu alte isprăvi romantico-medievale.

La atâtea dovezi publice se adaugă și iluzia pe care numărul de ieri al oficiosului național-țărănesc o face la adresa unor „LEGI VIITOARE CARE POT SCHIMBA PE CELE DE ASTAZI"! Și în acelaș număr de ziar, d. Brătianu este tratat cu epitetele de „inconștient și nebun.

Curentele sunt prin urmare desemnate și taberile adverse, aloătuite. Mai rămâne numai să se știe dacă vechii țărăniști se angajează pe panta pe care d. Maniu a pornit să lunece.

X.

VOCI DIN PUBLIC

O PROPUNERE EDILITARA

Delegația comunală în frunte cu d. primar N. Petrea lucrează de câte-va seri dearândul la alcătuirea budgetului Comunei Iași pe exercițiul anului 1927.

Nu ne îndoim că nevoile orașului acestuia i-or fi preocupând pe membrii delegației și că vor prevedea multe sporuri acolo unde se simte nevoe, precum și unele reduceri în cheltuielile dovedite ca prea umflate ori chiar de prisos.

Sperăm că vor fi preocupați și de unele prefaceri dovedite trebuincioase după o experiență serioasă făcută de ani de zile, cum ar fi depildă cu serviciul curățitului stradelor.

E momentul bine-venit de a înlocui actualul sistem prin cel practicat (și care dă rezultate minunate) nu numai în străinătatea mult civilizată, dar chiar și la noi în țările alipite.

Acesta constă în obligația tuturor locuitorilor ca să-și curețe curțile, trotuarul din fața casei și strada până la mijloc. Aceasta desdimineață, așa că la ora 6 a. m. căruțele comunale, pornite în direcțiile ce li se indică de șeful serviciului, să ridice toate grămezile în drumul lor spre crematorii (la noi, spre vârsătoare).

Operația aceasta într,un ceas e terminată, rămânând ca pe urma căruțelor, 5—6 pristavi, să constate rădicarea gunoaelor iar apoi șeful serviciului să constate dacă pristavii și-au făcut conștiincios controlul.

Acest sistem cruță comuna de o cheltuială zadarnică cu podarii cari nu fac nici o treabă, (ba dincontra, produc neajunsuri, înfundând până și gurile de canale).

Vom mai reveni și asupra altor chestii de interes economic pentru comună.

!ACT.

O acțiune italo-germană

pentru a căpăta mandate coloniale

Ziarul fascist *„Lavoro d'Italia"* din Roma, scrie:

„Teza revizuirei mandatelor coloniale își face drum, încet dar sigur. O acțiune concordantă a Germaniei și a Italiei ar putea să obție rezultatele cele mai repezi.

„Popoarele italian și german sunt în Europa acele care cresc cel mai repede. E deci firesc ca ele să caute noi debușeuri pentru energiile lor crescând.".

Și de aici — adăogăm noi — sursa viitoarelor conflicte războinice!

In pag. III-a
CONCENTRĂRILE ITALIENE LA GRANIȚA FRANȚEI

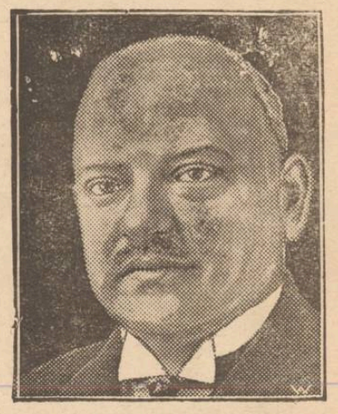

D. STRESEMANN

ministrul de externe al Germaniei, a făcut ieri în Reichstag un mare expozeu politic, cerînd suprimarea controlului militar interaliat și afirmând nevoia apropierei franco-germane.

Note din Basarabia

CETATEA TIGHINA

In fața „Republicei Moldovenești" creațiunea a sovietelor ruse, pe malul opus al Nistrului, —stă de partea noastră orașul Tighina, capitală a județului cu același nume. Orașul acesta, cu o populațiune, care poate fi evaluată între 30—40,000 locuitori, are asemănare cu alte orașe mici din regat cu Dorohoiul, Vaslui etc. Populația e amestecată, cu deosebire din pricină vecinătății Rusiei, deși ori ce comunicare între această țară și noi, e întreruptă.

Dar pentru un călător nu orașul interesează atât pe cât *cetatea Tighina—Bender*, care se află tot pe malul Nistrului, la o distanță de 2-300 metri de oraș.

Așezată pe o mică proeminență, cetatea are aspect atrăgător. Intrarea se face prin poarta Regele Ferdinand. Locul ei împrejmuit cu ziduri și șanțuri, poate avea o suprafață de 30-40 hectare. Înăuntru între zidurile cetății, construcții militare, unele vechi, altele mai noi, adică unele de pe timpul lui Ștefan cel Mare, altele din timpul Rușilor.

Rușii au părăsit toate construcțiile vechi cari erau îndreptate contra lor, și au făcut cazemate în vederea apărării contra unui atac ce ar veni din partea noastră. In mijlocul parcului de clădiri ruseți, rușii au ridicat o statue, care se păstrează și astăzi, însă românii au șters inscripția rusească, punând una românească cu data unirei Basarabiei cu Regatul.

Astăzi în cetate se află armata românească, dar zidurile și clădirile ei se părăduesc mereu.

Imprejurările și progresele realizate în armamente, fac din ce în ce mai puțin necesare existența unor atari cetăți, cu toate astea nu poți să nu regreți, când vezi că atâta trudă omenească se nimicește, câte locuințe, câte grădini nu ar putea să se repare așa ca ele să folosească multor nevoeși? Biserica din cetate, frumoasă, neatinsă de războiu, câți credincioși n'ar putea atrage? Dar se pare că așa e făcut! Ce e vechiu să se distrugă. Ce e vechiu nu e bun nici a trăi ca un muzeu!

V. I. Radu

Cronica dramatică
de WRATISLAVIUS

TEATRUL NAȚIONAL
ELVIRA POPESCU

IN

MA COUSINE DE VARSOVIE
ȘI
LA JOIE D'AIMER
} de LOUIS VERNEUIL

Probabil că puțini, foarte puțini din numeroșii spectatori cari au revăzut'o pe *Elvira Popescu* în mijlocul acoliților săi parizieni, se găsesc în situație similară cu a noastră.

Vreau să spun, că datorită unor împrejurări cu totul independente de noi, am fost martori la cele două etape din glorioasa carieră artistică a *Elvirei Popescu.* Mai bine spus martori *numai* la punctele culminante ale acestei excepționale cariere.

Când am văzut'o pentru prima oară—în 1920, jucând—alături de *Iancovescu și Storin* (în *Culcușul* și *La glu*) *Elvira Popescu* se ridicase deja pe quasi ultima treaptă îngăduită de genul teatrului adequat calităților sale artistice, gen în care nu importă atât ceia ce joacă artistul, ci *cum* înterpretează rolul încredințat. In acest gen de teatru, spectatorul rafinat este infinit mai exigent față de înterpret, decât față de autorul operei înterpretate.

Temperamentul acesta excepțional de vioi și de comunicativ, care'și pute permite ori-ce nuanțare sau poate chiar o licență, era susținut și de un fizic de rară armonie.

De atunci n'am mai revăzut'o până eri. Auzisem însă că, împinsă de dorul de a se afirma și mai luminos, părăsise țara cu gândul de a se prezenta

Occidentului — în inima lumii, în Paris.

A reușit. Din cetite și din auzite ne sunt cunoscute victoriile obținute de actrița română, victorii care au luat caracterul unei fascinări.

(Continuarea în pag. IV-a)

Un tratat de arbitraj

franco-spaniol

La Madrid au loc tratative pentru încheerea unui tratat de înțelegere și arbitraj franco-spaniol.

In convorbirile de până acum dintre ministrul spaniol de externe și ambasadorul francez la Madrid, s'au aplanat aproape toate deosebirila de vederi dintre cele două țări.

Vineri 3 Decembrie, la TEATRUL NAȚIONAL

CONIȚA ARE... DOI CONAȘI

cu Mișu Fotino, Renée Anie, Marietta Rareș și tot Teatrul Mic, din București

KOPROL

E CEL MAI EXCELENT PURGATIV DE CIOCOLATĂ
SE GĂSEȘTE ÎN FIECARE FARMACIE
ORIGINAL NUMAI SUB NUMELE KOPROL

Doriți economie și lumină bună?
Cereți la preschimbare

TUNGSRAM

SOSIND UN NOU TRANSPORT
de UNT de PEȘTE
de NORVEGIA s'a pus în vânzare la
Farmacia WERNER

Aprobat de Consiliul Sanitar superior și premiat

cele 3 Iodoferate pentru cura de iarnă

Unt de pește Iodoferat simplu WERNER
Tonic depurativ, nutritiv recomandat contra anemi i, scrofulosei, gutei, reumatism etc.

Unt de pește Iodoferat cu fosfor WERNER
Special contra rachitismului, limfatismului și reconfortant pentru copii și adulți slăbiți de munca intelectuală

Unt de pește Iodoferat cu mercur WERNER
Tonic depurativ și curativ p. reconvalescenți sifilitici

Depozit principal:
FARMACIA CONST. I. WERNER, IAȘI

Publicație

Se aduce la cunoștința generală că în ziua de Vineri 10 Decembrie 1926, orele 11 a. m. se va ține licitație publică orală la Economatul C. F. R. Gara Iași, pentru vinderea unui cal de statură mijlocie, culoare neagră având ca semne două pete albe mici, una în frunte și alta pe spate, proprietatea Direcției C. F. R.

Se poate vedea în orice zi de lucru la magazia noastră de materiale din Gara Iași.

Valoarea integrală se va depune de adjudecatar în ziua licitației.

Pe lângă cost, adjudecatarul va mai depune la noi: timbre fiscale $1^1/_{00}$ din valoare, plus un timbru de ajutor de lei 0.50.

Cumpărătorul va mai plăti și cinct la sută (5%) din valoare, taxa de înregistrare la Ad-ția Financiară.

Calul se va ridica după ce vom obține aprobarea Direcțiunii Generale, pe care o vom comunica și numai după achitarea taxelor specifica'e de timbre și prezentarea chitanței de plata taxei de înregistrare la Ad-ția Financiară.

Tot în această zi cerem a ni se prezenta oferta închisă și sigilată, pentru cumpărarea unui cal, bun, tânăr și voinic, mărimea mijlocie, culoarea neagră, fără vre'un defect sau năvav. Acest cal ni se va prezenta în ziua licitației odată cu oferta.

După aprobarea pe care o vom comunica imediat ce vom obține-o, vom lua în posesie calul, când ni se va prezenta factura în regulă de vânzător și bilet de proprietate.

Factura trebuie să fie însoțită de chitanța de plată a taxei de înregistrare de 1 la sută la Ad-ția Financiară. Originalul facturei va fi timbrat cu $1^1/_{00}$ la valoare, plus un timbru de ajutor de lei 0.50.

Economatul C. F. R. Gara Iași
E. 5310

SIMON GRISARU
Președintele breslei chelnerilor din Iași, fost antreprenorul restaurantului Traian

Antreprenor de nunți, banchete, soireuri, logodne având chelnerii cei mai buni. Serviciul modern. Servesc și cu menu-ul meu, eftin și frumos. Vă costă mai eftin decât gătiți singuri.

Servesc și în provincie.

Cereți să viu eu în persoană pentru a nu fi induși în eroare. — Chemat prin c. p. vin la domiciliu.

Simon Grisaru
Strada Universității No. 2

Acordăm Împrumuturi

Atât localnicilor cât și oricărui venit din alte localități. Birou de gaj „Ajutorul Nostru". strada Cuza Vodă No. 71.

Leoții de dactilografie

se predă foarte repede și cu preț extrem de redus în strada Cuza-Vodă No. 71, vis-a-vis de Banca Moldova.

Se primesc acte de copiat.

MOBILE

și diferite obiecte de vânzare din cauza plecărei până la 29 Noembrie, numai între orele 2 și 5, strada Neculai Gane 22.

PENTRU eșirea din tovărășie, se vinde moara Sft. Gheorghe având valț „Degantz" 75 și motor 45 cai pentru Porumb, în șoseaua Păcurari cap.

A se adresa la moară.

DE VANZARE case mari în strada Speranței 8 lângă liceul Internat, având 5 camere mari, antret, cameră, bucătărie, odae servitor, canalizare, apă, electricitate și curtea cu pomi fructiferi și brazi, se poate vedea de la 1—4 p. m.

DE VANZARE casa din strada Albineț 16, compusă din 4 camere și 2 camere subsol, pivniță și magazie.

Informații: Constantin Motaș Albineț 16.

DE VANZARE 1000 deca vin alb și roș, proprietatea Doctor Enășescu; A se adresa D-lui Spacovici, str. I. C. Brătianu 9.

STUDENTĂ predă limba franceză. A se adresa la ziar sub Ly

Epitropia Generală
a Casei Spitalelor Sft. Spiridon din Iași

Face cunoscut că în ziua de 4 Decembrie 1926 orele 10—12 dimineața va ține în Cancelaria Epitropiei licitație publică cu oferte închise pentru furnizarea a 300 (trei sute) perechi papuci pe talpă, necesari Depoului Central, papucii de piele galbenă de trei mărimi după modelele ce se vor depune de Epitropie și de furnizori cu 5 zile înainte de licitație.

Licitația se va ține în conformitate art. 72—83 din legea Comptabilității Generale a Statului.

Garanția provizorie va fi de 2000 lei numerar sau efecte, iar cea definitivă de 10 la sută asupra sumei rezultate la licitație.

Condițiunile și orice alte informațiuni se pot vedea și lua în orice zi de lucru de la Serviciul Ad-tiv.

„INLESNIREA"
VINDE TOATE **IN RATE** LUNAR
Iași, Ștefan cel Mare 11, Tel. 361

SOBE DE TERACOTA
MATERIAL SUPER OR
DIN RENUMITELE FABRICI
H. TRICHTER
execută stilurile cele mai moderne recunoscuta Firmă
Ioan Zlatovici
Iași, str. Muzeelor 2
Se angajează lucrări pentru provincie cu prețuri de reclamă.
Deviza noastră este
muncă și cinste.

CLERUL IEȘAN ȘI MODIFICAREA ÎNVĂȚĂMÂNTULUI SUPERIOR RELIGIOS

Marți după amiază a avut loc la Mitropolie o consfătuire a clerului ieșan, în privința modificării învățământului superior religios.

Au participat la discuțiuni majoritatea preoților din Iași, făcându-se diferite propuneri în această arzătoare chestiune.

După o discuție de mai bine de două ore, s'a decis să se redacteze un memoriu care să fie înaintat Sf. Sinod, și ministerelor Instrucțiunei și Cultelor, și Președintelui Consiliului de Miniștri.

Iată pe scurt ce cuprinde memoriul:

Noul proect de lege al învățământului secundar care se alcătuește, punând în discuție chestia învățământului religios, care interesează în cel mai înalt grad Biserica noastră, preoțimea din eparhia Moldovei, prin consilierii Eparhiali, a alcătuit acest memoriu, prin care sprijină drepturile Religiunei în școlile secundare.

Preoțimea din Eparhia Moldovei fiind informată că noua lege de reformă a învățământului, prevede învățământul religios numai la cursul inferior, roagă stăruitor să nu facă această nedreptate Bisericei, ci să se prevaleze studiul religiei în licee până în clasa ultimă, pentru motivele următoare:

Învățământul religios în sine, cuprinde o ordine de cunoștințe pe care o necesitate naturală a sufletului omenesc o reclamă.

Din toate obiectele de studii, nici unul nu poate aduce mai mult aport educativ, decât acel al Religiei.

. Starea morală a timpurilor în care trăim nu lasă nici o îndoială că asupra acestei laturi educative, școala trebue să stăruiască spre a preîntâmpina un cataclism moral al generațiilor tinere.

Preoțimea se declară excepțional de sensibilă, față de zvonul că Biserica ar fi umilită prin desconsiderarea învățământului religios în școlile secundare.

*

Acest memoriu a fost expediat la București.

Sorel

SPECTACOLE

— Repreze.tațiile Trupei Tanase cu cele trei reviste noi au bătut cel mai mare record teatral. Nici odată sala n'a fost atâta de plină de spectatori și cassa atâta de plină de lei. S'au atins cele mai mari rețete nu numai de când există Teatru Sidoli, ci chiar de când există teatru sau vreo altă sală de spectacole în orașul nostru.

Tanase știe să aleagă ce place publicului, e un vechiu actor și însuși publicul din sală l'a învățat pe Tanase, când acesta era pe scenă și el se folosește de această învățătură. De aceea aleargă lumea din toate părțile societății și de pretudindenea. Și succesele lui sunt în continuă creștere, după cum lesne se observă din an în an.

Astăzi Joi seara 25 Noembre se anunță tot la Sidoli încă o reprezentație a Turneului. Se va reprezenta câte un mare act din fiecare revistă, așa că spectacolul de Joi 25 Noembrie va cuprinde tot ce e mai reușit și ales din fiecare revistă cu întreg baletul, numărul de varietăți etc.

Pentru nunți
baluri, serbări etc. oferă
CUPEURI
elegante, cu roți de cauciuc trase de 2 cai, numai cu
50 lei cursa
A se adresa:
D-lui IANCU FONNE
Strada Socola No. 123.

Geamuri albe, simple, colorate, ornamentate, riglate; orice grosime și calitate, cu prețurile fabricei; deasemenea diamante pentru tăiat geamuri numai la
Primul Depozit de geamuri și oglinzi
Israel Bergher S-sor
str. Anastasie Panu 50
Casă fondată la 1876

Nu vă scărpinați niciodată, POMADA CADUM vă liniștește imediat.

Mișcarea podgorenilor ieșeni

Duminică va avea loc o adunare a podgorenilor din Iași la care vor participa și delegați din Moldova.

Scopul acestei adunări este pornirea unei mișcări pentru oprirea plantărei producătorilor direcți de calitate rea; crearea unui credit viticol și a se cere măsuri contra falșificatorilor de vinuri.

Pentru conducerea acestei mișcări a podgorenilor, se va numi un comitet în fruntea căruia vor fi d-nii I. C. Teodorescu, General Gherculescu, Ștefan Negrutzi, Stratan, Iacovache, etc.

Pentru un om necăjit

În urma apelului subsemnatei, persoanele de mai jos au bine voit a ajuta pe locuitorul Ion Chirilă din satul Ruseni Comuna Holboca:

D-l I. Săvescu prezicător 100 lei
„ M. Wachtel Baca Moldova 200 lei
Banca Dacia 100 „

Găsesc această cale să le aduc mii de mulțumiri din partea locuitorului și a copiilor săi.

Cu această ocazie repet apelul, rugând pe oamenii de inimă să ajute cu cât de puțin pe un om bolnav, care a pierdut 2 cai și care nu are nici o brumă de avere.

Maria Mândru
Învățătoare

In jurul dizolvării Consiliului Comunal din Ungheni

Ungheni 25.— Consiliul comunal din localitate, după trei luni de luptă aprigă, a fost dizolvat, numindu-se o comisie interimară din 9 persoane în frunte cu D-l Ion Filipescu. Alegerile comunale au fost fixate pentru ziua de 20 Ianuarie 1927.

După cum suntem informați, vechiul consiliu simțindu-se nedreptățit a făcut recurs în Contencios la Curtea de Apel din Iași.

Vom revepi cu amănunte. C.

O lămurire
In jurul sinuciderei lui Jac Leibovici

Primim:

In virtutea dreptului sfânt de apărare în joc fiind memoria dispărutului Jak Leibovici care nouă rudelor și prieteni ni-e atât de scumpă și pe care datori suntem a o apăra de a fi ponegrită, vă rog 1) a complecta scrisoarea lăsată de sinucigaș (după noi o victimă) cu următoarele lipsuri a părților ei esențiale:

„Mi-a venit această idee aseară când am venit acasă de la S".

„Un motiv puternic m'a hotărât".

2) la ce privește versiunile ce v'au parvenit, sunt dacă nu lansate tendențios, în tot cazul pure invenții, căci asigur pe cuvântul de cinste, că Leibovici n'a avut vr'o altă legătură de dragoste; altfel, dat fiind caracterul său nobil, nu s'ar fi decis la angajarea unei logodne. Iar ca datorii, nu avea nici la vr'o societate și nici în altă parte. —Din contra, el mai avea ceva sumi de încasat.

Primiți vă rog asigurarea deosebitei mele considerațiuni.

Herșcu Horovitz

25 Noem. 1926

KOPROL purgativ plăcut
Laxativ nemaivăzut

INFORMAȚII

x **Vagoanele poloneze.**— *„Opinia" a fost singurul ziar care a anunțat că Ministerul Comunicației a închiriat 1000 vagoane de la guvernul polonez și că vagoanele vor începe a sosi imediat.*

Aceste vagoane nu puteau fi distribuite de cât Direcțiunilor Cernăuți și Iași, căci altfel chiria plătită pe kilometri parcurși ar deveni prea scumpă.

Au fost distribuite, în adevăr, Direcției de Iași, dar toate vagoanele P. K. P. sosite până acuma, n'au fost puse la dispoziția d-lui director Nițescu, **ci au fost puse cu ordin special la dispoziția firmei „Mihailescu et C-ie".**

Cunoaște d. Nițescu această firmă?

x Pe ziua de 1 Decembre se înființează la Burgas (Bulgaria) un consulat român onorific.

x D. C. Cerchez, prezidentul Camerei de Cemerciu, a plecat la București, fără a proceda la constituirea Bursei, după cum și-a luat angajamentul.

x *Arestarea unor spărgători.* Eri noapte, doi spărgători au fost surprinși pe când spărgeau zidul localului de consumație I. Blidea din Str. Uzinei.

La Alarma dată de sergent, hoții au dispărut.

Peste un ceas același sergent a surprin pe aceleași spărgători pe când vroiau să pătrundă în atelierul de fotografie din Bul. Ferdinand.

Dar și aici hoții au reușit să fugă la timp.

Abea asta noapte, cei doi spărgători au putut fi arestați. Ei sunt basarabeni I. Stancov și Isac Giovani.

x *Spargerea din Tg. Cucului.* —Poliția a fost înștiințată de o îndrăzneață spargere săvârșită în Tg. Cucului.

Prin ruperea unui belciug de la ușa din curtea magazinului d-lui I. Goldner, necunoscuții au pătruns în magazin și spărgând saltarul, au furat o însemnată sumă de bani, încasarea zilnică.

x *Teatrul Național* — Astă seară se va juca de către Soc. Dramatică Iași *„Avarul"* comedie în cinci acte de Molière. La această reprezentație, domnii funcționari, beneficiază de o reducere de 50 la sută.

Rolul titular este interpretat de marele nostru artist, d. *C. Vernescu-Vâlcea.*

x Șoferul Mihai Radu care conducea mașina No. 375 și care a dat eri pe str. Carol peste d-ra Lola Leibovici, a fost amendat cu 5000 lei și dat judecății.

ULTIMA ORA

PLANUL UNEI INVAZII ITALIENE IN FRANŢA

Nissa şi Corsica ameninţate

Alarma presei franceze

Paris 25. — Ziarele de seară între care „Le Temps" continuă a reproduce ştirile senzaţionale publicate în „Action Francaise" despregătirile militare italiene la graniţa Franţei. D. Maurras, reîntors din Provenţa, confirmă toate zvonurile care au circulat până acum.

In toată Provenţa domneşte o vie agitaţie. Intreaga graniţă, până la o adâncime de 100 km. în interiorul Italiei, este tixită de trupe. In schimb, pe teritoriul francez nu există nici un fel de întăritură.

Este astfel posibil ca Nisa să fie invadată în 24 de ore. Acel punct nu-i păzit decât de un batalion de vânători francezi.

Italienii construesc numeroase drumuri de legătură spre graniţa franceză.

*

Tot atât de expusă este şi insula Corsica. Cu un singur vapor italian de transport, slabele forţe franceze militare şi poliţieneşti pot fi dezarmate, iar insula ocupată.

*

Charles Maurras invită guvernul francez să ia imediat măsuri de apărare şi să procedeze cu energie pentru a salva Nisa şi a scoate pe fasciştii italienii din iluziile în care au căzut.

Tot odată, ziarul atacă pe d. Briand care tratează prea mult cu Stresemann şi nu tratează cu Mussolini. Germania ar vedea cu ochi buni un conflict italo-francez.

In jurul crimei din Dudeşti

Bucureşti 25.— Din Chişinău se anunţă că s'a agravat starea Agatei Vieru, care a încercat să se sinucidă, fiind urmărită în hestia asasinatelor din Dudeşti.

Siguranţa basarabeană a colecţionat numeroase piese privitoare la criminali. Dosarul cercetărilor, împreună cu persoanele arestate la Chişinău, au sosit la Bucureşti.

Criză de guvern

în Finlanda

Paris, 25.— Din Hesingfors se anunţă că parlamentul a dat un vot de neîncredere guvernului.

Tratat de comerţ între Italia şi Grecia

Roma 25. — Ieri s'a semnat la Roma tratatul de comerţ între Italia şi Grecia. Tratatul se bazează pe clauza naţiunii celei mai favorizate şi are o durată de doi ani.

Un automobil

se răstoarnă în Jiu

Bucureşti 25.— Un automobil în care se afla inginerul Şchiopie dela minele Lupeni, împreună cu soţia sa, cu preotul Schrniedt şi cu o domnişoară, a căzut în apă pe când străbătea defileul Jiului.

Toate persoanele au fost rănite şi internate în spitalul din Vulcan.

Decanul Facultăţei de Medicină

şi agitaţia studenţilor

Interview-expres cu d. prof. dr. Ştefănescu-Galaţi

Am publicat în întregime memoriul cuprinzând doleanţele studenţilor medicinişti.

Se ştie că ei cer: acordarea dreptului de a frecventa cursurile înalnte, până la terminare; acordarea celor patru sesiuni dobândite; reducerei taxei de frecvenţă şi reducerea taxei de examen la 100 lei de obiect.

Intâlnind astăzi dimineaţă pe d. prof. dr. Ştefănescu-Galaţi, decanul facultăţei de medicină, l-am întrebat ce se va face în legătură cu agitaţie studenţilor, la care d-sa a binevoit să ne declare:

— *„Voiu cerceta şcolar tatea fiecăruia în parte şi voiu propune Consiliului Profesoral măsuri de tranziţie destinate a-i aduce la regulament*

*

Mâine seară se întruneşte consiliul Facultăţei, la ordinea zilei fiind comunicări urgente în legătură cu înzestrarea clinicelor.

Intr'o şedinţă viitoare Consiliul va soluţiona şi chestia studenţilor.

REP.

Ceilalţi ş.... dumneavoastră

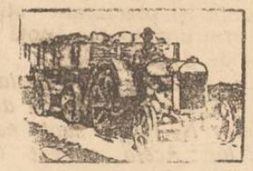

Acei agricultori bine orientaţi cari intrebuinţează un Fordson la lucrările lor din curte şi câmp ştiu că el este incomparabil atât ca motor stabil cât şi ca tractor (putere de tras: 10 tone) că indeplineşte mai bine şi mai repede, ceace mai multe perechi de vite execută, şi că — ceace nu este un punct neînsemnat — necesită cheltueli numai atunci când lucrează. Fordson prelucrează un hectar în patru ore

Fordson

Product a lui Ford Motor Company

Vizitaţi încă astăzi pe unul din numeroşii noştri reprezentanţi din ţara.

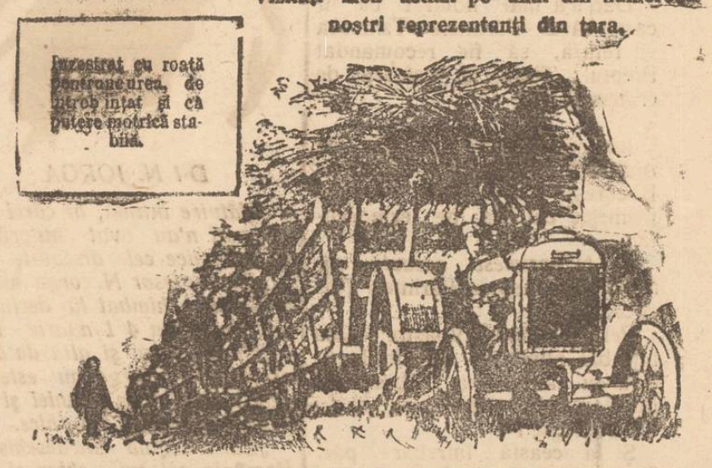

Teatrul Sidoli

Astăzi Joi 25 Neomb. 1926

După mii de cereri, o singură şi irevocabil ultima reprezentaţie dată de

TURNEUL C. TANASE

Se va reprezenta **Din toate una** care vor forma „cea mai mare revistă"

Publicul ieşan va putea admira în această seară tot ce e mai frumos, mai ales, mai sublim din fiecare revistă şi anume:

AŞA E VIAŢA — ESTE DAR S'A ISPRĂVIT — NOSTIMĂ CU PICĂŢELE —

Revista — acest gen scenic — neavând o continuitate teatrală, reprezentările acesta vor forma unul din cele mai frumoase şi amuzante spectacole din câte s'au văzut.

Grandioasele balete — Trupa Velescu şi toate surprizele excepţionale. Biletele se obţin la cassa Sidoli.

CONFLICTUL

DINTRE STATELE-UNITE SI MEXIC

New-York 25.— Se afirmă că guvernul amerian intenţionează să ia o atitudine foarte fermă faţă de Mexic, în urma hotărârii guvernului mexican de a stărui în aplicarea legislaţiei petrolului.

Nu este exclusă o ruptură a relaţiunilor diplomatice înntre ambele ţări.

O grevă generală în Anglia

ar dezlănţui războiul civil

Declaraţia ministrului englez de război

Londra 25. — Intr'un discurs rostit la Margate, sir Worthington Evans, ministru de război, a declarat:

— „Guvernul a avut de luptat contra şefilor minierilor care nu vroiau un acord. Dela început, d. Cook a fost animat nu de dorinţa de a obţine cele mai bune condiţii posibile pentru lucrători, ci urmărea să provoace o catastrofă în industrie, cu scopul ca ideia lui de naţionalizare (idee încurajată de o ţară străină) să poată fi realizată.

Dacă greva generală se va produce aşa cum anumite persoane ameninţă în camera comunelor, ţara va merge spre război civil. Guvernul se va arăta fără cruţare în lupta contra acestei politice".

Dizolvarea organizaţiei averescane

din Ungheni

Ungheni 25. — Aseară a avut loc o consfătuire politică, la locuinţa d-lui avocat Roşca, preşedintele organizaţiei averescane.

După expunerile făcute de felul cum localnicii sunt trataţi şi neglijaţi de oamenii zilei din Iaşi şi cum se tolerează abuzurile, partizanii în unanimitate au hotărât dizolvarea organizaţiei averescane. Mulţi au cerut înscrierea în partidele din opoziţie.

Cor.

Sinuciderea unei femei-avocat

Paris 25.— D-ra avocată Julieta Goublet s'a sinucis eri pe sălile palatului de justiţie, trăgându-şi un glonte de revolver în piept. In stare gravă, a fost internată la spital.

Ea era îndrăgostită de un coleg, care s'a logodit cu alta.

Tratativele româno-bulgare

Sofia 25.— D. Bilciurescu, reprezentantul diplomatic al României s'a înapoiat la Sofia. El vine cu instrucţiuni de la guvernul român pentru terminarea negocierilor asupra chestiunilor pendinte între cele două state.

Incendiu la Ploeşti

Ploeşti 25— Astănoapte la ora 2, un incendiu a izbucnit în Piaţa Obor şi a fost localizat abia astăzi dimineaţă.

Flăcările au cuprins un întreg şir de locuinţe şi au distrus 5 magazii de var. Pagubele sunt foarte mari, S'au operat câteva arestări

CONGRESUL STUDENŢESC

Congresul studenţesc din Iaşi va fi prezidat de d. ministru Petrovici. Va asista şi d. Goga. Guvernul a pus la dispoziţie 20 vagoane pentru venirea studenţilor din toată ţara. Ei vor fi găzduiţi la cazarme, unde vor lua şi masa.

D. prefect Corjescu a adunat suma de 35.000 lei pentru acoperirea cheltuelilor, deasemenea se crede că şi d. ministru al Instr. Publice va acorda o sumă în acelaş scop.

Din Ardeal vor sosi grupuri de studenţi în frunte cu fanfarele proprii.

D. Prorector Bogdan pleacă la Bucureşti, unde va avea o întrevedere cu d. ministru Petrovici, în vederea congresului.

In urma demersului făcut de d. prefect Corjescu pe lângă patronii-restauratori, studenţii vor avea reducere la restaurante.

Un chef cu urmări fatale

Un sătean moare după ce bea trei zile

Gospodarul Ştefan Pandus de loc din com. Petriş (Iaşi) având de vândut nişte mărfuri, a sosit Duminică dimineaţă la Ungheni.

După ce şi-a vândut toată marfa, în tovărăşia câtorva consăteni, s'au îndreptat către o cârciumă unde s'au pus pe băut.

...Şi mai un chil, şi mai un chil, şi chefuł a ţinut până... Marţi.

Cu ajutorul câtorva oameni, Ştefan Pandus a fost urcat în căruţă pentru a pleca spre casă.

N'a mers mult şi a căzut jos lovindu-se cu capul de osia căruţei.

Lovitura a fost aşa de puternică, încât bietul om, după jumătate de oră, a sucombat.

Un caz asemănător s'a întâmplat acum câteva zile la Leţcani.

Intrunirea patronilor frizeri

Aseară a avut loc adunarea generală a patronilor frizeri din Iaşi. S'a discutat chestia repaosului duminical.

D. *C. Codreanu*, preşedintele breslei, mulţumeşte tuturor celor prezenţi pentru că au răspuns la chemare. Apoi explică problema repaosului. Prin faptul că frizeriile stau închise Duminica, se pierde foarte mult şi frizerii nu pot face faţă tuturor cheltuelilor şi impozitelor.

Mai cu seamă, de sărbătorile Crăciunului, aplicarea legii repaosului, înseamnă o foarte grea lovitură.

S'a trimes la ministerul Muncii un memoriu cu doleanţele frizerilor. De asemenea autorităţile din Iaşi au primit un apel prin care frizerii cer sprijin.

D. Codreanu închee, îndemnând la unire şi acţiune.

Mai vorbesc în acelaş sens d-nii C. Olteanu, M. Lascar, V. Vrâncean u, I. Pricop, P. Gh orghiu N. Fakler, Mitică Cortez, M. Parnes, Ghelberg şi Gh. Ştefăniu.

La orele 11 jumătate întrunirea a luat sfârşit.

Zinoviev amestecat

într'un furt de bijuterii

Londra 25.— Corespondentul lui „Evening News" la Londra înştiinţează că mai multe rude de-ale lui Zinoview care ocupau posturi importante la Leningrad sunt implicate în scandalul dispariţiei unui celebru rubin care aparţinuse împărătesei Ecaterina. Rubinul a fost înlocuit printr'o piatră falşă.

Poliţia secretă a arestat pe un frate, un cumanat şi mai mulţi veri de-ai lui Zinoviev, Chiar Zinoviev însuşi este bănuit de amestec în această afacere.

Ziarele ruseşti duc campanie contra lui Zinoviev şi descriu cum acesta a ridicat de pe la ambasada franceză obiecte de artă şi mobile de mare valoare.

INFORMAŢII

x *D Av. C. Sion a refuzat postul de epitrop al spitalelor sf. Spiridon.*

x *De la ofiţerii de rezervă.* — Aseară a avut loc o şedinţă a ofiţerilor de rezervă.

S'a luat în discuţie chestia construcţiilor.

S'a ventilat ideia de a se interveni la Ministerul Muncei pentruca Societatea Americană de Construcţii să-şi extindă activitatea şi la Iaşi.

O hotărâre definitivă în această hestiune se va lua într'o şedinţă viitoare.

x Ministerul Instrucţiei a amis un nou şi ultim examen pentru învăţătorii minoritari. El va avea loc în cursul lunei lulie 1927.

x In casele d-lui dr. Popescu din Păcurari, a avut loc aseară în cerc familiar, logodna gingaşei domnişoare *Au elia Popescu* absolventă a facultăţei de ştiinţi, fiica d-lui avocat Popescu din Dorohoiu, cu dl. *Vasile Zăhărescu* Conferenţiar Universitar şi şef de lucrări la facultatea de ştiinţi.

Felicitările noastre.

x Catedra de clinică terapeutică din Iaşi, rămasă vacantă prin demisia D-lui Prof. Riegler, va fi ocupată de D-l Dr. Enescu transferat de la farmacologie.

Locul D-sale de la catedra de farmacologie va fi ocupat de D-l Dr. Savini.

x D l A. Cişman a fost numit directorul postului de „T. F. F." de la Copou, care e în curs de instalare. Acesta va fi cel mai mare post din ţară.

x In localul gării a fost eri seara arestat un elev, care avea asupra sa un maldăr de manifeste antisemite interzise de Parchetul Trib. Iaşi, de a fi distribuite.

Elevul se numeşte Eftimie Popescu şi face parte din liceul Petru Rareş din Piatra Neamtz.

x Duminică a avut loc în comuna Fântânele (Iaşi) instalarea consiliului comunal în prezenţa d-lui pretor V. Popovici.

La constituiri au întrunit:

D. Ioan Cojocariu liberal 7 voturi din 10.

D. Aurel Istrate averescan 3 voturi. A fost deci proclamat primar d. Ioan Cojocariu.

In delegaţia permanentă au fost aleşi şi D-nii: Const. Popa şi Dl. Cost. Dominte liberali.

x **Germanii cumpără uleiuri din Basarabia.**— Trustul de uleiuri din Germania, a închiriat principalele fabrici de uleiuri din Basarabia.

Proprietarii fabricilor primesc o anumită sumă, iar întreaga producţie se expediază în Germania.

Afacerea a fost încheiată, de însuşi preşedintele trustului din Berlin, care a fost în acest scop a Chişinău.

Pentru fabricanţii din Basarabia, afacerea nu e tocmai strălucită, căci din lipsa de concurenţă au trebuit să facă trustului german un preţ mai avantajos.

x Preţul porumbului scade zilnic, în chip simţitor. Azi la ţară preţul s'a redus la 25.000 lei vagonul.

x **In str. Crucei 86, hoţii au rupt belciugele locuinţei d-nei Vasiuianu, furându-i mai multe haine.**

Constipaţia vindecati Numai **KOPROL** dacă luaţi

x **In curând se va constitui un cerc al autorilor dramatici din Iaşi.**

Vor face parte din noua societate d-na Paula Petrea şi d-nii G. Topârceanu, Sandu Teleajen, A. Pascu etc.

x Prefectura de judeţ a donat Curţei de Apel din Iaşi, 24 volume de Drept privat internaţional de Clumet.

CABINETUL DENTAR

F. Friedman-Dascăl

Fost Şef serv. Dentistic spit. Militar

str. Cuza-Vodă 42

vis-a-vis de Camera de Comerţ

Execută lucrările cele mai moderne.

Consult. 9—12 a. m. 3—7 p. m.

Pentru militari, funcţionari, elevi preţuri moderate.

Camera de Comerţ şi Industrie Iaşi

Comunicat

In urma cererilor făcute Camerei de Comerţ şi Industrie din Iaşi de către un mare număr de comercianţi, pentru ca să stăruim la forurile competente relativ la modificarea orarului de muncă, le aducem la cunoştinţă că după consfătuirile ce le-am avut cu reprezentanţii autorităţilor cererile comercianţilor au fost admise provizoriu.

A rămas să avem o consfătuire cu toţi negustorii, consfătuire care o vom convoca de îndată ce mă voi putea înapoia de la Bucureşti, unde sunt reţinut de lucrările Camerei de Comerţ şi Industrie şi de şedinţele Senatului.

La această adunare vom lua în discuţiune şi alte chestiuni între care şi aceia a încasării dărilor de către reprezentanţii fiscului.

Vor fi convocaţi d asemeni şi funcţionarii comerciali pentru ca înţelegerea să fie deplină şi hotărârile ce le vom obţine să rămâie definitive.

Preşedintele Camerei de Comerţ şi Industrie Iaşi
C. CERKEZ

DOCTOR

L. HEITEL

MAMOŞ

De la clinicile din Berlin, Viena Frankfurt

Boli de femei şi naşteri

Str. Săulescu 2 (alături de Biserica Talparari)

Consultaţiuni 3—6 p. m.

Pentru săraci gratis zilnic.

Dr. Jacques Goldner

Şef de lucrări la Facultatea de Medicină

Boli interne, Boli de copii

Iaşi, — strada Mărzescu 17 cons. 2—4 p. m.

ŞTIRI DIN ŢARA ŞI STRAINĂTĂTE

In jurul noilor recomandări

PENTRU FACULTATEA DE TEOLOGIE

Şi Părintele Tzincoca refuză

Se ştie că în şedinţa de ieri Senatul Universitar împreună cu Comisiunea Specială a facultăţei de teologie din Chişinău, a recomandat pe d. prof. Chiriac la catedra de patrologie şi pe Părintele Tzincoca la cea de ermeneutică, — catedre rămase vacante prin refuzul Preoţilor Cicerone şi Valeriu Iordăchescu.

Dar s'a mai hotărât ca în cazul când Părintele Tzincoca va refuza, să fie recomandat Preotul Timuş la catedra de ermeneutică.

*

Intâlnind aseară în gară pe distinsul preot care pleca la Bucureşti, l-am întrebat dacă primeşte catedra de ermeneutică.

— *Nu primesc această catedră* ne-a răspuns Părintele Ţincoca.

Refuzul Sfinţiei Voastre — am întrebat atunci — este în legătură cu atitudinea Mitropoliei Moldovei, în chestia facultăţei de Teologie?

Şi la această întrebare păr. Ţincoca ne răspunde:

— *„Nu. Refuzul meu n'are nici o legătură cu Metropolia.*

Cauza pentru care nu primesc catedra la care am fost recomandat, este alta.

„Eu am cerut catedra de patrologie, pentru care aveam material pregătit.

Dealtfel Senatul Universitar a şi hotărât să recomande pe altcineva".

L. P.

Un proces de presă la Roman

Tribunalul trimite procesul la Curtea cu Juri

Roman 25. — La tribunalul local s'a judecat procesul de presă intentat ziaristului H. Soreanu de către d-l I. Cătuneanu.

Tribunalul a fost prezidat de d. Furnărache. Procurorul a ridicat un incident de incompetinţă, susţinând că procesul trebuie să fie judecat de către Curtea cu Juri.

D. avocat Dr. M. Singher arată şi d-sa că până la legiferarea unei legi speciale a presei, procesele de presă urmează să fie judecate de către juraţi. Această contraversă a fost dealtfel lămurită şi printr'o circulară a fostului ministru de justiţie Florescu.

Tribunalul şi-a declinat competinţa, trimiţând pe ziaristul Soreanu în judecata Curţei cu Juri.

Fil.

D. Iorga îşi precizează atitudinea

Faţă de cele publicate în ziare, d. Iorga îşi precizează atitudinea prin următoarea notă trimisă de d-sa personal:

„Discuţiile în jurul declaraţiunilor făcute la Chişinău de d. profesor N. Iorga sunt ne la locul lor. Acolo a avut loc o

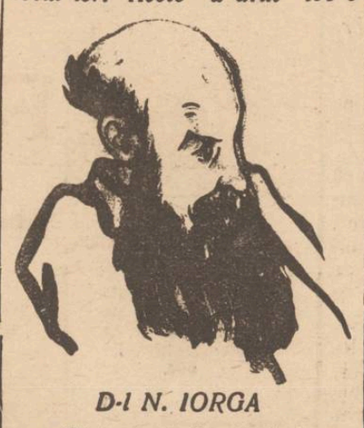

D-l N. IORGA

consfătuire intimă, ai cărei participnnţi n'au avut autorizaţia să comunice cele discutate.

„D. Profesor N. Iorga nu are nimic de schimbat la declaraţiunile sale din 4 Ianuarie 1926.

„Şi acum ca şi altă dată d. profesor N. Iorga nu este nici pentru hotărârile tiraniei şi nici pentru aventurile anarhice.

„Calea legală este deschisă în România ori cui,—chiar şi unui fiu de Rege".

Alt furt în trenul Bucureşti-Iaşi

Zilnic se semnalează furturi în trenul Bucureşti-Iaşi.

Ieri dimineaţă d-nul Ing. L. Goldember din str. I. C. Brătianu a reclamat d-lui comisar Păun, şeful poliţiei gării, că a fost victima unui furt pe când venea din Bucureşti. Adormind între Bârlad şi Crasna, un individ i-a furat paltonul şi pălăria.

De relevat că furturile se comit în special între Tecuci-Bârlad-Vaslui.

Poliţiile respective ar trebui să urmărească mai stăruitor pe hoţii din trenuri.

Krassin a murit

La Londra a încetat din viaţă Krassin, ambasadorul Rusiei sovietice.

Defunctul--o personalitate politică şi diplomatică de mâna întâia--suferea de mult timp de anemie acută.

x Consiliul de Războiu a înaintat eri Parchetului Trib. Iaşi sub stare de arest — pe fostul jandarm al postului Mihăileni Bălţi — Hercea Ferenz de loc din Cuza-Vodă — pentru jurământ falş.

Parchetul l'a dat în judecată, punându-l însă în libertate provizorie.

DIN HUŞI

Frânar mutilat

Huşi 25.— O impresionantă nenorocire s'a petrecut noaptea trecută în gara Crasna.

Frânarul Vasile Culev având să plece cu trenul spre Galaţi, s'a urcat în tren în momentul plecării, dar a căzut sub vagon.

Roatele i-au tăiat ambele mâini.

In stare desperată, nefericitul frânar a fost transportat la spital.

Inspectarea Cercului de recrutare

In zilele de 23—24 Dl. General Ionescu Marin a fost în oraşul nostru, inspectând cercul de recrutare Huşi de, sub comanda D-lui Colonel Mircea.

De la Căminul N. M. Steriu

La 6 Dec. crt. va avea loc cu o deosebită solemnitate, inaugurarea noului local al Căminului funcţionarilor financiari, ridicat de către d. Steriu cu ajutorul donaţiunilor obţinute în anul trecut.

Cu acea ocaziune, se va serba şi patronul Căminului la care s'au anunţat că vor participa şi câteva persoane distinse din ţară.

Este posibil să sosească şi un domn ministru.

*

Episcopii Cozma al Dunării de jos şi Dionisie al Buzăului cu ocazia aflării în Huşi, zilele trecute, au vizitat aşezământul funcţionăresc.

Inalţii prelaţi au rămas încântaţi de tot ce au văzut, felicitând călduros pe d. Steriu.

Inalţii prelaţi au lăsat autografele în *Cartea de Aur* a căminului, notându şi bunel impresii asupra aşezământului şi a întemeietorului lui.

Diverse

Timpul se menţine frumos. Culesul porumbului este pe sfârşite. Arăturile şi însemânţările s'au efectuat. Sătenii sunt bine dispuşi. Ei aşteaptă ocazia de a-şi desface produsele cu preţ mai bun.

Leontin

x *In jurul congresului studenţesc.*— La consfătuirea avută loc eri la Primărie, la care au aziştat d-nii P. Bogdan-rectorul Universităţei, Prefectul Poliţiei, primarul şi un delegat al studenţimei ieşene, s'a hotărât acordarea sălei Teatrului Naţional pentru tot timpul ţinerei congresului studenţesc.

Primăria şi-a luat sarcina cartiruirei studenţilor care nu vor avea loc în căminuri.

Deasemenea Primăria a promis o importantă subvenţie pentru acoperirea cheltuelilor de alimentare a congreşiştilor.

S'a făcut şi un apel la Bănci în acest scop.

Subvenţii au mai fost acordate de Universitate, Ministerele de Interne şi Instrucţie publică.

INFORMAŢII

x NOUL RECTOR AL UNIVERSITAŢII.— Ministerul de Instrucţie a confirmat ca rector al Universităţei ieşene, pe d. prof. Petre Bogdan.

D. Coroi, decanul facultăţei de Drept, va fi Prorectorul Universităţei, în baza regulamentului care confirmă ca prorector, pe cel mai batrân dintre Decani.

Piaţa Valutară

Leul la Paris a cotat ieri 15,90; la Zurich 2,85

Devizele în Capitală au notat: Francul francez 6,40; francul belgian 5.15; francul elveţian 35,40; lira engleză 884; dolarul 182; lira italiană 7,75; coroana cehă 5.37; Rentenmark 43.

x BALANŢA COMERCIALA A ROMANIEI. — Din datele centralizate până acum la ministerul finanţelor rezultă că, balanţa comercială a României de la 1 Ianuarie până la 31 Octombrie 1926, se prezintă astfel:

Exportul 31,230,450,730 lei iar

Importul 28,851,172.733.

Deci, balanţa comercială a României are pentru aceste 10 luni ale anului 1926, un activ de 2 miliarde 379 milioane 277,997 lei.

x *Incercare de furt la rabinul din Ştefăneşti.*— Din Tg. Ştefăneşti se anunţă că mai mulţi hoţi au încercat să jefuiască Marţi noaptea locuinţa marelui Rabin Friedman. Hoţii tocmai găureau zidul, când au fost surprinşi de poliţie. Ei au căutat să fugă, dar sergentul a reuşit să prindă pe unul din ei, controlorul Hariga de la Corporaţia din Ştefăneşti.

x BIBLIOGRAFIE.— Au apărut:

— *„Arhiva"* anul 33, no. 3 şi 4, revista istorico-filologică ieşană, sub direcţia d-lui prof. Ilie Bărbulescu. Importante studii ştiinţifice, comunicări şi recenzii de d-nii I. Bărbulescu, I. Iordan, N. C. Bejenaru, P. Constantinescu-Iaşi, N. A. Bogdan, Margareta Ştefănescu, P. Caraman etc.

— *„Reforma"*, sub direcţia d-lui V. Cireş, cu viguroase articole politice şi sociale.

— *„Zorile Luminei"*, foaie pentru popor, sub direcţia preotului C. Dron şi colaborarea d-lor I. Popovici, preot Valeriu Iordachescu, Demostene Botez, Ilie Mihailescu, P. Ursache, E. Mateescu etc.

— *„Ideea Europeană"* no. 193 cu un interesant studiu despre ideile lui Ford.

— *„Adevărul Literar şi Artistic* no. 311, cu o bogată literatură originală şi străină, ştiinţă. artă. recenzii, anecdote şi informaţii.

x CURTEA CU JURI, în şedinţa de eri, a condamnat pe săteanul Ungureanu Ioan, din Sculeni la 1 an închisoare şi 20,000 lei despăgubiri civile, pentru că cu ocazia unor certuri,—a omorât cu o lovitură de bârdiţă, un copil al vecinului său N. Rusu.

x Jud. Ocol II Mixt, a condamnat pe banditul Const. Pistol la 6 luni şi o zi închisoare pentru jefuirea comerciantului Simba Iosub din strada Salhana.

Surorile banditului Catinca Iftmie din Golăeşti şi Frăsina Golăescu din Coada Stânca, au fost condamnate ca tăinuitoare, la câte 15 zile închisoare.

x *Ciuma pe un vapor român.* — Se anunţă din Constanţa: Pe vaporul „Dacia" al S. M. R. a fost un călător, care s'a îmbolnăvit de ciumă.

Vaporul a fost oprit câteva zile în portul Beiruth. Călători şi personalul navigant au fost supuşi unei riguroase carantinet

x **Isprăvile lui Niculiţă.**— Banditul Haralamb Niculiţă împreună cu tovarăşii săi, au terorizat o noapte întreagă satele Şarul Dornei şi Par aci de unde este originar, furând de la comercianţii Leiba Blechner, Ioan Petrovici, Ilie Grigoraş, Maye Blechner, Ioan Grigoraş (căruia i-au şi dat foc locuinţei), Cooperativa satului Parnaci, Iohan Lesing, Gh. Ungureanu, învăţătorul Patu, invalidul Teodorescu etc.

S'a format o poteră pentru urmărirea lui.

x Trib. s. III a confirmat ieri mandatul de arestare emis contra domnului I. Pavalache, administrator delegat de fabrica Roman pentru culturile de sfeclă din jud. Iaşi şi Vaslui.

D. Pavalache a fost confruntat ieri cu cei 4 magazioneri arestaţi mai înainte.

x D. dr. Vrânceanu medic şef al judeţului Suceava, a fost eri în Iaşi, în interes familiar. D-sa a declarat, că în judeţul Suceava nu s'au înregistrat decât puţine cazuri de scarlatină.

x **Inlăturarea lui Zinoview.**— Comitetul Internaţionalei comuniste a decis în unanimitatea înlăturarea lui Zinoview din demnitatea de preşedinte al Internaţionalei a III-a.

x *Consfătuiri iorghiste.* — D. Ifrim, prezidentul iorghiştilor din localitate, a plecat aseară la Bucureşti, după invitaţia d-lui N. Iorga.

Inainte de a pleca, d. Ifrim a convocat pe prietenii săi la o consfătuire pentru Sâmbătă seara.

Se aşteaptă oarecari declaraţiuni interesante.

x A apărut, în „colecţia basmelor românilor":

„Răpirea fetei de impărat" de cunoscutul prozator pr. *N. Hodoroabă*, premiat de Academia Română şi de Societatea Scriitorilor.

Volumul costă 10 lei şi se găseşte la toate chioşcurile şi depozitele de ziare.

România
Corpul Portăreilor Trib. Iaşi
PUBLICAŢIUNE No. 139
Anul 1926 luna Noembrie 13 zile

Se publică spre cunoştinţa generală că conform adresei Jud. Ocol. II Urban Iaşi No. 34084 din 1926 se va vinde prin licitaţie publică în ziua de 1 Decembrie 1926 ora 12 a. m. averea mobilă sechestrată cu procesul verbal No. 860 | 926 de la D-l Ioan Siscovschi la pretenţia D-lui M. Steuermăn, avere compusă din: mai multe scoarţe de lână diferite ungimi, 30 m. ţol, una pereche hamuri, una maşină de mână de băut porumb şi 16 oi.

Vânzarea se va face în Comuna Valea Mare satul Moreni Jud. Iaşi, domiciliul debitorului pe bani gata şi în asistenţa notarului respectiv.

Şef Portărel, Bazali
Secretar, Stănescu

România
Corpul Portăreilor Trib. Iaşi
PUBLICAŢIUNE No. 145
Anul 1926 luna Noemb. în 16 zile

Se publică spre cunoştinţa generală că conform jurnalului Trib. Iaşi s. III-a No. 8195 | 926 se va vinde prin licitaţie publică în ziua de 30 Noembrie 1926 ora 11 a. m. averea mobilă sechestrată cu procesul verbal No. 376 | 923 de la d-l Mihai Miclăuş la pretenţia d-lui Fischel Cohn avere compusă din: Recolta prinsă de rădăcini, 9 butoaie mari şi mici pentru vin şi una zăcătoare.

Vânzarea se va face în comuna Bogdăneşti satul Horleşti Jud. Iaşi, domic. debitorului pe bani gata şi în asistenţa notarului respectiv.

Şef Portărel, Bazali
Secretar, Stănescu

România
Corpul Portăreilor Trib. Iaşi
PUBLICAŢIUNE No. 142
Anul 1926, luna Noemb. 15 zile

Se publică spre cunoştinţa generală că conform adresei Jud. Ocol II Urban Iaşi No. 34935 | 1926, se va vinde prin licitaţie publică în ziua de 2 Decembrie 1926 ora 10 a. m. averea mobilă sechestrată cu procesul verbal No. 1036 | 926 de la D-l Const. Agape la pretenţia D-lui A. Davidsohn avere compusă din: un coşer cu popuşoi aproximativ 2000 kg., un stog de fân, 2 coţi iugare, una balanţă şi un butoi de stejar.

Vânzarea se va face în comuna Mogoşeşti comuna Mânjeşti Jud. Iaşi domiciliul debitorului pe bani gata şi în asistenţa notarului respectiv.

Şef Portărel, Bazali
Secretar, Stănescu

Elevi la învăţătura tipografiei se caută la Tipografia H. Goldner.

CRONICA DRAMATICA

(Continuare din pag. I-a)

Autorii dramatici la modă, recte autorul cel mai *en vogue*, *Louis Verneuil*, confecţionează o serie de lucrări, comedii sau farse, în care *Elvira Popescu* are posibilitatea, ca făcând din cusur accentului o calitate, să cucerească lumea spectatoare pariziană. Sute şi sute de spectacole sunt absolvite cu entuziasm.

La farmecul captivant al temperamentului artistic se asociază, potenţiându'l, tocmai acea adorabilă notă de exotizm inerentă străinei care nu a pătruns încă în tainele limbei lui Racine. *Elvira Popescu* devine una din figurile cele mai cunoscute ale teatrului parizian.

In mijlocul acestei a două perioade de ascensiune, sau poate la culmea ei fiind, artista se reîntoarce în ţară, pentru câtă-va vreme, să ni se prezinte şi nouă în ipostasul de protagonistă... pariziană.

Ba, ceva mai mult. Autorul en vogue îşi pune nu numai talentul în slujba temperamentului *Elvirei*, ci se pretează şi la rolul de... interpret al unora din tipurile descrise de dânsul. Intr'atât e subjugat.

In această lumină am revăzut'o pe *Elvira Popescu*.

Anii de despărţire nu numai că n'au lăsat nici-o urmă asupra exuberanţei sale spumegânde sau asupra glasului pur, ci dimpotrivă, le-au dat o puternică tinctură de occidentalizm acestora, suprimând unele asperităţi (ca să nu zicem... plebeizme) şi evidenţiând nuanţe, înainte vr me abia efleurate sau instinctiv şi pe dibuite mânuite.

Siguranţa acestei fixări şi numai ea, a putut produce acea *inevitabilă* intrare a verişoarei zvăpăiate (din *Ma Cousine de Varsovie*) care la 18 ani, e văduvă, e din nou logodită, a cutreerat o lume şi e în continuă *„monssare"*.

Şi tot pe această *fixare* sprijinită, s'au realizat acele minunate teuri quasi abrupte, teatru în teatru, car ideal interpretate, Partinerii sunt prefăcuţi în public şi publicul se trezeşte la un moment dat, că este partenerul unei copile zvăpăiate, care se joacă cu focul... Până se frige şi pleacă în nouă vagabondare.

E atât de primejdioasă această jonglerie cu contrastele, încât numai celor cu adevărat din belşug înzestrate le este îngăduită. *Conştientă* de farmecul ce'l exercită asupra massei spectatoare, artista va putea călca pe ascuţişul unei lame, fără a se sângera. Câte-odată e ucigătoare această sângerare, căci lama pe care calcă, desparte admirabilul de ridicol.

De câte-ori nu v'a săgetat, ca un fior dureros când o artistă mediocră face pe exuberanta şi de câte-ori nu v'a indispus, când v'au lovit urechea cascade de râs falş şi înşiruitor de artificial?

Iar aici, un simplu chicotit, un ciripit, sumează în el o întreagă cascadă. Un gest scurt sau un singur pas sintetizează o stare sufletească.

Vedeţi, că n'am pomenit aproape un cuvânt despre siguranţa debitării tiradelor, a preciziei sclipitoare a replicilor sau celelalte detalii, care frizează technica — pentru a nu spune meşteşugul.

Le privim ca fiind elementare; se înţeleg dela sine. De asemenea nu vorbim în detaliu, despre *ce* a jucat *Elvira* deşi prin aceasta nu voim de loc să denigrăm lucrările Domnului *Verneuil*. In genul comediei uşoare, a farsei s'au a lucrărilor care sunt şi una şi alta, D-sa a produs destule cu răsunătoare reputaţie, unele jucându-se *chiar pe scenele germane*.

Pe noi ne interesează în primul rând manifestarea *Elvirei Popescu*. Ei şi *numai ei* îi datorăm plăcerea aproape uitată, de a reauzi — după o tăcere de peste un deceniu (!!) răsunând iar pe scena Naţionalului din Iaşi limba fermecătoare în care au scris *Hugo* şi *Rostand*, *Dumas* şi *Porto-Riche*. *Elvirei Popescu* şi acoliţilor săi, le suntem recunoscători, că ne-a bătut inima cu putere, când la ridicarea cortinei urechea a prins vorbindu-se în muzica verbului francez, purtat de a lungul anilor în toate Continentele de geniul *Sorah Bernhard*, a lui *Coquelin* sau a lui *Mounet-Salby*.

Fulgere se învălmăşeau amintirile. Numai pentru evocarea lor şi încă se cuvine gratitudine.

Cu atât mai mult, cu cât frăgeziunea temperamentului pe alocuri împetrios şi spumegând de vioiciune al protagonistei ne-am înseninat, am râs, *ne-am amuzat* câte-va ceasuri în de o cu totul altă manieră ca de obiceiu. Un râs uşor simpatic care dispune la fel ca respirarea unei unde discrete de parfum, lăsată de o siluetă elegantă, pe care abia ai zărit'o.

Desigur că entuziasta primire făcută *Elvirei Popescu* şi camarazilor săi, a fost cel mai eloqventă mărturisire a satisfacţiei cu care am salutat revederea artistei în ipostasul care constitue, cum am spus la început: *a doua perioadă, cea culminantă* a carierei sale artistice.

WRATISLAVIUS

Notă. Cu prilejul acestor reprezentaţiuni am aflat că s'a modificat legea teatrelor, în sensul că trupelor străine nu li mai se poate acorda sala Teatrului Naţional.

Dacă suntem de perfect acord cu legiuitorul—în ce priveşte Naţionalul din Bucureşti, un acelaş lucru îl spunem gândindu ne la celelalte oraşe, cum e *Craiova*, *Iaşul* etc. In acestea, Teatrul Naţional quintesenţiază şi noţiunea de *sală de teatru*; restul nu mai are acest nume. Şi atunci noi reproşăm reprezentanţilor în parlament a oraşelor vizate, că nu au expus situaţia, cerând o amânare a aplicării legii, până la construirea unui local măcar *pasabil*, în care să poată fi adăpostită o trupă de artişti *francezi*, *italieni* etc.

Alt-fel e aproape sigur că noi nu mai auzim alt teatru în Iaşi, decât aceia îngăduit de legea teatrului sau de... barăcile existente.

Şi credem că e nedrept ca, până la minunea clădirii unui teatru să fim condamnaţi a trăi numai din amintiri, de pe vremea când nefiind încă... modificată legea teatrelor, de pe scena Naţionalului i-am auzit pe *Sarah Bernard*, *Cooquelin*, *Réjane*, *Despres*, *Moissi*, *Novelli*, *de Sanctis*, *etc. etc.*

W.

UNIVERSITĂȚII
IAȘI

ANUL XXIII No. 5853

3 LEI EXEMPLARUL

SAMBATA 27 NOEMBRIE 1926

ABONAMENTE

Lei 1000 . . . pe un an
„ 500 . . . „ 6 luni
„ 300 . . . „ 3 luni

OPINIA

ZIAR POLITIC COTIDIAN

ANUNCIURI

se primesc la toate Agențiile de Publicitate și la Administrația ziarului

Iași—Str. Gh. Mârzescu 17

Turneurile Trupelor Străine

Dela Fouraux la Verneuil

Nu știm dacă publicul ieșan își dă seama de consecințele exacte pe care le aduce cu sine gestul câtorva tineri cari, Marți sara au manifestat la Teatrul Național împotriva trupei Verneuil-Elvira Popescu.

Deși acești tineri șuierători au fost la rândul lor, șuerați de toată sala, nu este mai puțin adevărat că de acum înainte o altă trupă străină nu va mai solicita onoarea de a da cu atâta risc, reprezentații pe scena primului teatru din urbea noastră. Iar cum un alt teatru, demn de acest nume, nu există în Iași cum o Suzanne Desprès nu va ține, desigur, să facă un drum atât de lung pentru a juca pe Heda Gabler subt ochii îngerilor hitropici cu care d. Nadolsky a împodobit sala Sidoli, putem considera că turneul trupei Verneuil este ultimul din lungul șir al turneurilor străine ce s'au perindat pe la noi de aproape un veac.

Așa dar, ziua de 23 Noembrie 1926 trebue privită că o dată importantă în istoria teatrului din Moldova. Putem vorbi de un răsărit al teatrului străin la noi, ce s'a produs atunci când trupa „franțuzească" de comedii și vodevile a fraților Fouraux a des his era spectacolelor străine, și un apus precipitat și zgomotos cel de dăunăzi. De acum, în istoria noastră teatrală, Fouraux și Verneuil stau față în față, precum și anul 1832 cu anul 1926. Iar, față în față cu Gheorghe Asaki, îndrumătorul teatrului nostru în primele timpuri, stau tinerii cari Marți și-au manifestat public dorința ca spectacolele străine de adevărată artă să înceteze în Iași, rămânând ca numai trupele ambulante ce se pot acomoda cu orice sală, să mai treacă pe la noi.

Tinerii deci intră în istorie, fără să se fi gândit vreodată, (suntem convinși), că gestul lor îi pune atât de sus. Ca să nu roșească însă în modestia lor, trebue să spunem că noi am exagerat puțin rolul lor.

De la războiu încoace n'am mai avut între zidurile noastre pe nici unul din marii actori europeni; anul trecut chiar, Ludmila Pitoeff, celebra artistă franceză, a dat câteva spectacole în București, dar a ocolit Iașul; și nu l'a ocolit din cauza tinerilor de dăunăzi, despre care n'a auzit nici odată. Pricinile sunt cu totul altele și multiple. La epoca la care trupa Pitoeff juca în București, noi am dat alarma și am arătat cât ar dori ieșenii ca lucrurile să reintre în normal, adică în regimul *antibelic*, și cât de satisfăcuți ar fi amatorii de artă din Iași dacă trupa Pitoeff ar reprezenta pe scena noastră macar „cele 6 personagii" de Pirandello, spectacol pe care acea trupă îl joacă în chip neîntrecut. Ni s'a explicat însă, și am trebuit s'o înțelegem, că o reprezentație la Iași, în condițiile actuale, comportă un risc bănesc considerabil pe care nimeni nu poate consimți să-l iee asupra sa.

Înainte de războiu, trupele în turneu treceau din România în Rusia, și lașul constituia un popas binevenit între Galați și Odesa, astăzi însă frontiera rusă este închisă tuturor trupelor, și lașul devine ca un fel de *terminus*; iar transportul unei întregi falange de artiști la dus și la întors necesită cheltueli atât de însămnate încât reținerile unui spectacol nu le acoperă decât cu greu.

Totuși, Elvira Popescu, în dorul de a juca în țară, a făcut o încercare ce va constitui de acum un precedent. Această încercare a dat greș.

A dat greș, fiindcă, din punct de vedere financiar, turneul s'a soldat cu un deficit; a dat greș, fiindcă actorii trupei au fost găzduiți la Hotelul Traian în așa condiții de inconfort, după toate oboselile drumului, că unii — faptul este autentic — au început să plângă de enervare. In asemenea condiții, se înțelege că un turneu care să cuprindă și lașul nu mai interesează nici o trupă teatrală străină. Tinerii de dăunăzi pot să doarmă liniștiți.

De acum, pe artiștii europeni îi vom vedea la cinematograf...

NECULAI DALU

Un moment istoric în politica Angliei

Autonomia Dominionurilor

După lungi dezbateri, conferința din Londra a Dominionurilor britanice a luat hotărâri foarte importante, pe care le-a înscris într'un raport oficial redactat de *Lord Balfour*.

Dominionurile devin autonome înlăuntrul imperiului britanic, fără nici o subordonare a unuia față de altul în afacerile interne sau externe.

LORD BALFOUR

Guvernul unui dominion lucrează pe compt propriu, cu puteri depline; conduce chestiunile de politică externă și poate încheia tratate (se face oarecare rezerve în chestiunile de diplomație și de apărare militară).

Guvernatorul general al unui Dominion capătă aceleași prerogative ca și regele Angliei, și nu va mai primi ordine din Londra.

Regele Marei-Britanii va purta de acum înainte titlul următor: *„Georges V, prin grația lui Dumnezeu, a Marei Britanii, a Irlandei și a Dominionurilor de peste mări, rege, apărător al credinței, împarat al Indiei"*.

Actualități politice

Atitudinea d-lui dr. Lupu

Ziarul „Aurora" al d-lui dr. Lupu revine în chestia actului de la 4 Ianuar, **dezavuând atitudinea oficiosului „România" al partidului național-țărănesc.**

„Auro a" declară că **„actul de la 4 Ianuar stă deasupra partidelor politice"** *și că în această chestiune nu poate fi loc de intrigările politică, nici de dușmănie de partid.*

Prin urmare, o dezavuare categorică a ramurei Maniu și a atitudinei oficiosului național-țărănesc.

Neînțelegerea Lupu-Maniu este mărturisită fățiș.

Misiune

D. Grigore Filipescu se află acum la Paris, trimis de d. Maniu și sfătuitorii lui, într'o anumită misiune pe lângă printul Carol.

Despărțirea d-lui Duică

D. Bogdan Duică (fost șef al țărăniștilor ardeleni) s'a despărțit definitiv de partidul fuzionat național-țărănesc. D-sa este urmat de câțiva partizani din Ardeal.

X.

ASPECTE

In apărarea lui Șeicaru

Noi ziariștii ne atacăm unii pe ceilalți pe chestie de idei și, rareori pe chestie de fapte: doar atunci când ele sânt în flagrantă contradicție cu ideile. Incolo între noi—deși servim idealuri diferite și pe cari câteodată s'ar putea să le despartă chiar baricadele—polemica este limitată.

De aceea, cu toate acerbele dispute dintre noi, este loc pentru camaraderie, ca și între avocații cari pledând cu pasiune cauze diferite rămân aceeași buni tovarăși de barou.

Cu toate acestea s'a pus în discuția presei un caz: al lui Șeicaru; articolul lui violent cu prilejul morții lui Alexandru Constantinescu a ridicat obiecții și unii confrați cred că asociațiile de presă și în special Sindicatul ziariștilor al cărui președinte este Șeicaru, au datoria să ia măsuri împotriva lui pentrucă ar fi trecut de limitele bunei-cuviințe.

Noi ne ridicăm hotărât împotriva acestei atitudini; nimeni, afară de cititori, n'are dreptul să cenzureze scrisul nostru. Cititorii singuri pot da aprobare sau desaprobare scrisului nostru, pentrucă lor li se adresează și pe dânșii îi interesează în primul rând.

Acesta este punctul de vedere al majorității gazetarilor. Ceeace apare însă curios e că nu întotdeauna a fost așa; și în special Șeicaru, care pledează pentru dânsul tot așa cum plecăm și noi, a fost acela care a introdus cenzura gazetarilor de către gazetari și atunci a avut alături de dânsul toată presa liberală, căreia astăzi îi contestă dreptul de a introduce cenzura atitudinei ziariștilor.

Cazul venerabilului Costa-Foru nu poate fi uitat cu ușurință; bătrânul ziarist a fost exclus din Sindicatul bucureștean în urma campaniei începută de „Cuvântul" lui Șeicaru, care astăzi tăgăduește dreptul acestei organizații și celorlalți ziariști de a-i da lecții de bună-cuviință.

Sistemul a fost introdus de Șeicaru; noi am protestat și atunci, inzistând asupra primejdiei acestui sistem. Șeicaru a eșit triumfător...

Greșala din trecut se răzbună. Lovitura dată lui Costa-Foru a ricoșat în plin: Șeicaru trage consecințele sistemului de luptă inaugurat de dânsul.

Dar noi cari apărăm întotdeauna punctul de vedere cel exact, sântem astăzi de partea celui mai înverșunat adversar al nostru, cum am fost de partea lui Costa-Foru altă dată. Și așteptăm dreptatea chiar pentru Șeicaru, după cum așteptăm ca el însuși—recunoscându-și greșala, să facă penitență în amintirea lov turii dată veneratului Costa-Foru. Și o va face într'o zi.

G. SPINA

După noroi, praf

Cu toții știm că în orașele civilizate străzile se mătură noaptea sau în zorii zilei. Ei bine, actualii șefi dela Primăria Iași au inaugurat sistemul măturării străzilor la ora 1 la amiazi. Oare edilii noștri cred că cu „praful în och" ce ni se dă zilnic, vor putea justifica bugetul atât de umflat la acest capitol? Sau poate că se urmează transformarea firească a noroiului din timpul primariatului liberal, în praful actual al celui averescan. Asta ar fi cel mult o frumoasă dovadă a existenței principiului conservării materiei; dar dacă cetățenii Iașului nu erau mulțumiți cu noroiul liberal, apoi cu atât mai puțin agreiază praf-gunoiul averescan de azi.

Z.

CONFERINȚA DIN ODESSA

Intâlnirea lui ȚICERIN (în manta militară) cu ministrul de externe turc TEWFIK RUȘDI-BEY în portul Odessa, cu prilejul recentei conferințe din Odessa unde s'au pus bazele colaborări politico-militare a Rusiei cu Turcia, Persia și Afganistanul.

Dar rezultatele precise ale conferinței sunt ținute secrete.

O BOALA MISTERIOASA ȘI CRUDA

A APĂRUT IN RUSIA ȘI SE INTINDE IN EUROPA

Tragedia unui medic-pacient

De câțiva ani (în special după războiu) a apărut și s'a întins în Rusia o boală nouă, foarte curioasă, și fără alt tratament decât amputațiunea. Membrul bolnav trebue tăiat numai de cât, dacă voim să evităm moartea.

Boala apare aproape totdeauna la picior. Pacientul simte o durere bruscă în timpul mersului. După câteva minute se liniștește. Fenomenul se repetă la intervale, timp de săptămâni, luni și chiar ani de zile. Apoi apar pete cafenii pe degetele piciorului; curând ele se transformă în ulcerații și se declară *gangrena*. Leac nu există; piciorul trebueșie tăiat; dar tăietura să se facă destul de sus, căci altfel boala reapare și se impune o nouă amputațiune. Sunt cazuri când un pacient a fost amputat de 5 sau 6 ori la acelaș picior.

*

Observațiile cele mai întinse le-a făcut dr. Leo Bürger din New York, de aceia boala misterioasă a și fost denumită *boala Bürger*, iar în limbaj medical o „thrombo-angeită obliterantă". E vorba de un fel de scleroză atingând artera cu vinele și nervii, — un vădit semn de degenerare, de origine necunoscută. Nu seamănă nici cu sifilisul, nici cu diabetul; nu-i provocată nici de microbi, nici de ciuperci parazitare. Nu-i contagioasă, dar nici n'are leac.

Lucru curios e că apare aproape numai la evrei, și anume la bărbați. A apărut la evreii din Rusia și s'a întins în restul lumii, tot printre evrei. Foarte rar apare la femei, și extrem de rar la oameni de altă rasă decât cea evreiască.

Boala seamănă mult cu *„ergotismul"* provocat de consumațiunea secarei stricate, care a făcut pe vremuri ravagii în Rusia, dar care a dispărut cu totul. Se poate ca și *boala lui Bürger* să provie din alimentație.

*

Medicul hirurg Ioachim Marșak, evreu originar din Kiev și stabilit la Paris, a fost lovit de această boală și a trebuit să-și taie un picior. Cu un sânge rece demn de un hirurg, Marșak și-a disecat propriul picior amputat, în speranța de a descoperi secretele boalei misterioase. Acum în urmă i-a apărut boala la al doilea picior, pe care l-a amputat deasemeni. Complect schilodit, Marșak, studiază cu curaj pacostea aceasta care l-a lovit atât de crud și care se întinde amenințătoare în Europa.

O victimă a spiritismului

La o ședință de spiritism în Budapesta, băiatului Franz Nagy i s'a prezis o moarte subită. Tânărul a rămas foarte impresionat de această prezicere și a căzut într'o adâncă mâhnire, gândindu-se mereu la taina morții.

Sugestionat peste măsură și neputându-și regăsi echilibrul suflet sc, Franz Nagy—în etate numai de 14 ani—s'a sinucis.

IMPACAREA

între mareșalul Pilsudski și contele Skrzynski

Din Varșovia se anunță că personalitățile politice au întreprins demersuri pentru împăcarea mareșalului Pilsudski cu fostul ministru de externe, contele Skrzynski.

E vorba ca contele Skrzynski să fie numit ministru al Poloniei la Berlin.

Din toată lumea

Poliția în persoană!— La Chicago sunt puse sub urmărire 74 persoane care s'au ocupat cu contrabanda de alcool. Printre contrabandiști se află un judecător, un căpitan și secretarul prefecturii de poliție.

*

O radiogramă tragică.— Vaporul „Hongping", navigând în apele chineze, a trimis o telegramă fără fir prin care anunță că are pe bord 20 morți și răniți. Se crede că vaporul a fost atacat de pirați.

*

Vaccinare anti-tifică. — In Senatul francez a fost depus un proect de lege prin care vaccinarea împotriva tifosului devine obligatorie în toată Franța.

S'a constatat că sistemul aplicat până acum în armată a dat rezultate excelente, stârpind tifosul aproape cu totul.

*

Necazuri aristocratice.— In Danemarca s'au pus impozite foarte mari în contra persoanelor care locuesc în palate. Din pricina aceasta, aristocrații au început să-și părăsească palatele istorice, și se mută în case mai modeste.

*

Dans oprit.—Celebrul „dans al pîntecelui" jucat de turcoaice, a fost interzis de guvernul din Angora. Cine va mai juca din pântece de acum înainte, va suferi pedeapsa închisorii.

O nouă întâmpinare

a ministerului agriculturei

De la ministerul agriculturii, primim următoarea adresă:

„Referitor la observațiile d-lui Ștefănescu, făcute prin „Opinia", vă dăm următoarele lămuriri:

Statistica producțiunii agricole, prin chiar natura obiectului la care se referă, nu trebue considerată de cât ca o evaluare aproximativă, compatibilă uneori de greșeli, și aceasta chiar în țările cu o organizație administrativă desăvârșită.

Datele statistice publicate sânt medii obținute prin combinarea a nenumărate cifre parțiale, astfel că eventualele erori în plus sau în minus, se compensează.

In orice caz exemplele date de d. A. Ștefănescu referitoare la recolta grâului de pe 193 hectare, nu pot fi concludente pentru producțiunea întregului județ Iași, în care cultura acestei cereale a ocupat în anul trecut 32,210 hectare. Astfel fiind, datele oficiale nu se pot depărta de adevăr, ele fiind culese și prelucrate de organe cu pregătire specială și într'un spirit de obiectivitate științifică, care face de obicei lipsă criticilor nechemați.

Cu cele arătate mai sus, sperăm a fi clarificat această chestiune în mod definitiv".

Director general
H. N. LUPAN

Director
M. FILOTTI

O faptă bine cugetată...

de Pr. N. HODOROABĂ

Societatea noastră în toată complexitatea ei e bântuită, pe lângă o sumedenie de vicii, care îi atacă temelia și trăinicia,—și de diferite lipsuri. Mai mult ca oricând suferința și mizeria sunt astăzi în toi. Rănile produse de războiu sunt atât de adânci și atât de numeroase încât cu greu se vor putea vindeca. Vor trece încă decenii și nu vom avea fericirea ca să le putem vedea cicatrizate pe deplin... Rănile s'au lățit, puroiul și-a făcut loc, iar chirurgii salvatori sunt puțini...

Spitalele, azilele, orfelinatele și societățile de binefacere, abia dacă pot alina în parte lipsurile și suferințele atâtor nenorociți, cari nu-și pot agonisi **nici măcar pânea** de toate zilele.

Bogății imense are țara noastră și avem numeroși bogătași, dar nu toți se gândesc și la nenorocirile celor loviți prea crud de soartă... Plăcerile, patimile de tot soiul și luxul deșănțat, cer un tribut atât de mare, încât nici pe departe nu se poate compara cu impozitele pe care silit de împrejurări ni le cere statul!

Și apoi, când e vorba de o binefacere, cu greu se găsesc bani!

Dacă s'ar putea mărgeni omul numai la strictul necesar, fiecare cetățean ar găsi un mic prisos în punga sa, așa că ai putea întinde mâna și celui lipsit...

Dar, noi cheltuim mulți bani pe lucruri de prisos și ne justificăm îndată, invocând obișnuința și cerințele aspre, dar indiscutabile, ale modei.

Iată, de pildă, o cheltuială de prisos, zădarnică: *banii se aruncă cu grămada pentru coroanele de la înmormântări.* Rudele prietenii, cunoscuții, diversele bănci, societățile instituțiile, cluburile, etc., țin să depună câte o coroană cât mai frumoasă și cât mai scumpă pe sicriul ce ascunde de trupul ilustrului dispărut în semn de... „regret și... „eternă amintire"...

Ce folosesc toate acestea? Doar de constituie o slabă mângâiere pentru familia celui răpOsat...

N'ar fi oare mai bine, ca cu acești bani să se facă o modestă școală într'un sat, care să poarte numele personajului atât de iubit de cei ce l-au cunoscut și apreciat?!

(Continuarea în pag. IV-a)

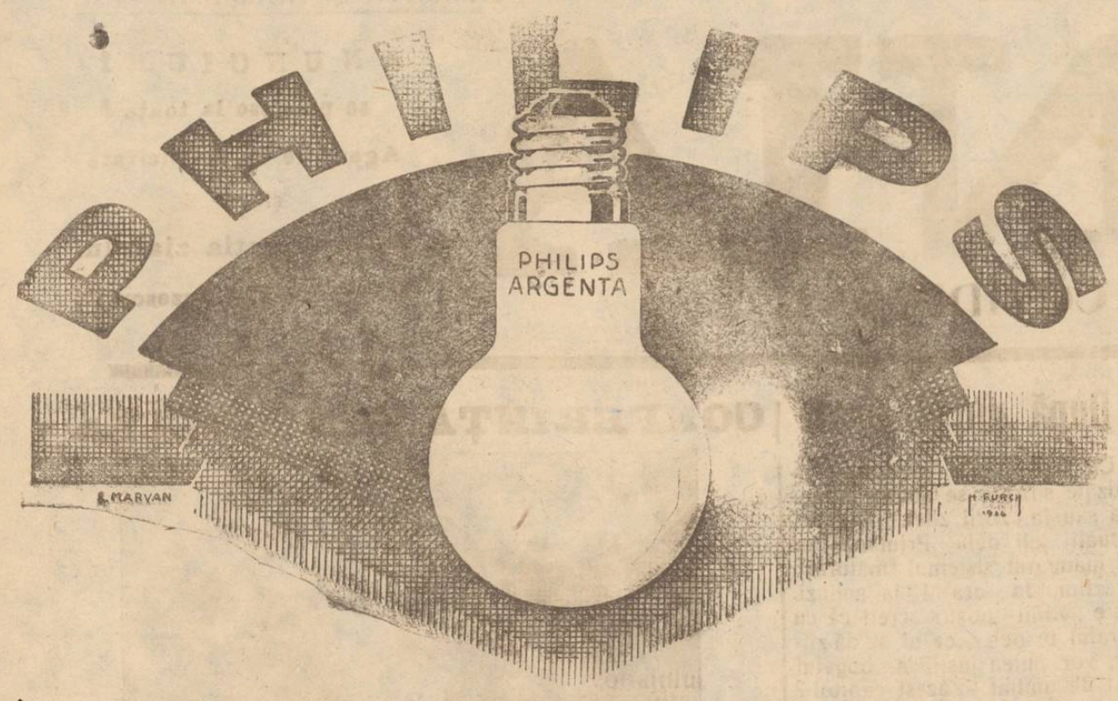

Profitați de ocazie, la schimbarea voltajului, de a vă înlocui toate becurile, cu renumita marcă **PHILIPS**

TEATRUL SIDOLI — TURNEUL MONDIAL

Celebra și distinsa **OPERETA din VILNA**

Direcțiunea S. Sandu și M. Mazo — **Nunai 5 reprezentații**

Cea mai grandioasă organizație artistică — Cele mai alese elemente lirico-scenice cari vor stărni senzație în orașul nostru — Pretutindenea succes fără precedent.

Primele 3 reprezentații vor fi date în serile următoare:

Mercuri 8 Decembrie — **BAYADERA**

Superbă operetă în 3 acte de Kalman

Joi 9 Decemb. — **FLOAREA din STAMBUL**

Cea mai modernă operetă în 3 acte

Vineri 10 Decembrie — **AMOR CAUCAZIAN**

Splendida operetă în 3 acte de Sandler

Cor și baleturi grandioase — Orchestra proprie — Cele mai noi dansuri: Chimmy, Sharlestone etc. etc. — Fabrice costume — Grandioase și moderne montări — Grăbiți-vă ca eă obțineți locuri, spre a se evita apoi aglomerațiile.

„INLESNIREA"

VINDE TOATE IN RATE LUNARE

Iași, Ștefan cel Mare 11, Tel. 362

ORION

Doriți lumină clară și frumoasă **CERE**

Becuri marca „Orion"

Rezistent și garantat, noul și vechiul voltaj

AGENȚI de PIAȚĂ

de orice branșă SE CAUTĂ contra comision. Câștig minim Lei 500 zilnic. Adresați-vă biroului

„Asigurarea Românească"

Societate Anonimă Română de Asigurări Generale

Inspectoratul General al Moldovei, Basarabiei și Bucovinei

IAȘI, str. Lăpușneanu 17—19

MOBILE

și diferite obiecte de vânzare din cauza plecărei până la 29 Noembrie, numai între orele 2 și 5, strada Neculai Gane 22.

Milionar într'o zi

dând numai 100 lei

Vreți să vă îmbogățiți? Cumpărați o Obligațiune cu lozuri București, în valoare nominal de 100 lei care are trei trageri anuale (Ianuarie, Mai, Septembrie). La 1 Ianuarie are loc o tragere cu un câștig principal de

UN MILION

apoi de 100.000—50.000 lei etc.

Afară de aceste câștiguri Obligația are cupoane de procente semestriale și fiecare bon trebuie să fie amortizat. *Pagubă exclusă — Procente sigure și Câștiguri de milioane.*

S. HEIFLER, Casă de schimb, strada Ștefan cel Mare colț cu strada Gh. Mârzescu.

Cumpăr și vând efecte străine. Cumpăr aur și argint.

Atențiune: De la ora 3 p. m. adresați-vă la Cinema Sidoli unde mă găsiți în fiecare zi.

Pentru Carnaval

Aducem la cunoștința Onor. Public că am renovat complect toată garderoba, cu felurite modele noi din străinătate și punem la dispoziția clientelei toate costumele de Carnaval.

Se pot găsi lucruri noi și originale pentru toate gusturile.

Măscuțe picante și de toată frumusețea.

Specialist în deghizamente.

Frizeria Hamburgher

Str. Costache Negri 32

DENTISTUL

I. KREIMER

Piața Unirei 18

(lângă Berăria Luther)

execută orice fel de plombe și dinți artificiali în platină, aur și cauciuc. — Extracții absolut fără durere. — Pentru d-nii militari, funcționari și elevi reducere.

Consult. 9—1 și 2—7

DOCTOR

ZENOBIA VITNER

MAMOȘ

Specializată în Paris

în Boli de Femei, Faceri

Consult. 1—3

Strada Cuza Vodă 9, Iași

DOCTOR

Tr. Mihailescu

asistent universitar

chirurg secundar gynecolog la spit. Maternitatea

BOLI DE FEMEI, GENITO-URINARE-SIFILIS

Str. Lăpușneanu No. 18, etaj

Telefon No. 164

Consult. 1—3

Dr. Jacques Goldner

Șef de lucrări la Facultatea de Medicină

Boli interne, Boli de copii

Iași, — strada Mârzescu 17

cons. 2—4 p. m.

NU VOM AVEA IARNA?

SPAIMA COMERCIANȚILOR IEȘENI

— O PREZICERE FANTASTICĂ —

O versiune s'a răspândit eri printre negustori, de la un capăt la celălalt al orașului.

Și de necontestat a provocat pretutindeni o impresie penibilă.

*

Iată cele întâmplate:

O familie de negustori s'a înapoiat în localitate, venind din Paris.

Membrii acestei familii au povestit în dreapta și în stânga următoarele.

In timpul șederei lor la Paris au aziștat la o ședință științifică, în sala Houdini la care unul dintre conferențiari a vorbit despre chipul de a se prevedea cu preciziune vremea.

Și ca exemplu, că studiile sale sunt precise, conferențiarul francez a zis:

— *„Vremea frumoasă și caldă, va continua până la Paști, iar după Paști, vor domni în întreaga Europă călduri tropicale".*

*

Printre unii comercianți, această povestire a produs, după cum am spus, o impresie penibilă.

Unul dintre aceștia, a cărui specialitate de comerț, interesează în special aprovizionarea pentru iarnă, zice:

„De se va adeveri prezicerea din Paris, suntem cu adevărat nenorociți, și ne întrebăm, de unde să luăm pentru a acoperi grelele impozite și celelalte nevoi".

E drept că pentru sărăcime, vremea frumoasă e bine venită.

Singurii care râd de această prezicere sunt negustorii de lemne.

Ei au credința, că de Crăciun își vor scoate, cu belșug, paguba de azi.

Să așteptăm.

REP.

Scarlatina în....pod

Echipa serviciului sanitar al județului, făcând o razie în comuna Bogdănești, a descoperit în satul Horlești, nouă cazuri noi de scarlatină.

Bolnavii erau ascunși în.... pod.

D. Dr. C. Vasiliu, medicul primar al județului, făcând eri o cercetare în toate satele com. Bogdănești, a constatat că noile cazuri de scarlatină s'au produs prin contagiul la două nunți aprobate de un consilier județean din partea locului.

Numitul consilier va fi dat judecății, căci dânsul n'are dreptul de a aproba nunțile, mai ales în regiunile contaminate de boli.

Reumatism?

Remedii excelent tablete **Bayer** de **Aspirină**

Cumpărați numai ambalajul original (conținând 6 sau 20 tablete) cu peceta albă-verde-roșie.

Uraganul din Uzbekistan

Moscova (Ceps).— In republica Uzbekistan s'a deslănțuit un mare uragan care a bântuit mai ales în regiunea Suhan Dar, unde a distrus calea ferată Termes-Kurgan de curând construită. E de notat că întreg terasamentul a fost luat de furtună așa că 3/4 din linie a rămas suspendat în aer.

PRACTICANT de birou se caută la o instituție din localitate.

A se adresa la ziar cu oferte scrise, indicând adresa și pretențiunile de salar.

SE CAUTĂ pentru o domnișoară titrată, de bună familie, dhen cu reputație.

A se adresa la ziar sub D-ră.

SECRETAR - CONTABIL cu bune referințe, contra salar eventual și hrană, se caută la o importantă instituție de asistență socială.

Ofertele în scris se vor adresa D-lui Iacob Torten la Societatea de Asigurare „Dacia Română" strada Lăpușneanu No. 25.

Acordăm Imprumuturi

Atât localnicilor cât și oricărui venit din alte localități. Birou de gaj „Ajutorul Nostru". strada Cuza Vodă No. 71.

Leoții de daotilografie

se predă foarte repede și cu preț extrem de redus în strada Cuza-Vodă No. 71, vis-a-vis de Banca Moldova.

Se primesc acte de copiat.

PENTRU eșirea din tovărășie, se vinde moara Sft. Gheorghe având valț „Degantz" 75 și motor 45 cai pentru Porumb, în șoseaua Păcurari cap.

A se adresa la moară.

DE VANZARE case mari în strada Speranții 8 lângă liceul Internat, având 5 camere mari, antret, cămară, bucătărie, odae servitor, canalizare, apă, electricitate și curtea cu pomi fructiferi și brazi, se poate vedea de la 1—4 p. m.

DOCTOR IN MEDICINĂ

M. WECHSLER

Specializat în Franța în

ARTA DENTARĂ

Boli de gură și de dinți

Consult. 9-12 și 2-7 p. m.

IAȘI, Str. Ștefan cel Mare 13

Casele Leon Mayer

VIAȚA ARTIFICIALA

UN APARAT CARE ÎNLOCUEȘTE INIMA

Institutul chimico-farmaceutic din Moscova face experiențe senzaționale cu un aparat foarte curios, alcătuit dintr'un sistem de țevi și pus în funcțiune prin electricitate.

Prin aparatul acesta se introduce sânge proaspăt într'un trup mort, și trupul învie.

Prin acest sistem, a fost readus aproape trei ore la viață un câne căruia i se scosese inima și plămânii.

S'a făcut experiență, și cu un câne decapitat, readucându-se în viață atât trupul cât și capul.

Experiențele continuă și se speră că se va ajunge la rezultate importante.

Un muzeu al culturei orientale

Moscova (Ceps).— In locul fostei galerii Tvietkov, s'a deschis la Moscova un muzeu al culturilor orientale. Muzeul posedă următoarele secțiuni: Orientul Extrem, Orientul Apropiat și Orientul Uniunii sovietice, apoi un cabinet al mișcării revoluționare în orient.

Materialul pentru acest muzeu s'a adunat timp de câțiva ani, prin expediții speciale și cercetarea diferitelor muzee și arhive existente. Atrage o mare atenție o colecție de covoare orientale, picturi chineze, ceramică veche persiană, și diferite statuete din Siam, Industan, Japonia.

Unele din aceste obiecte au o mare valoare. Astfel sunt unicele statuete din lume de nefrit, găsite la desgroparea orașului persan Reia, distrus în secolul al XIII-lea.

In secțiunea mișcării revoluționare sunt expuse materialele cari descriu mișcarea națională și revoluționară a țărilor orientale.

Flota din Arhanghelsk

în Marea Neagră

Moscova (Ceps).—La 22 Noembrie au sosit în portul Odessa 13 vapoare de tonaj mic, venind din Arhanghelsk. Această călătorie în jurul Europei s'a efectuat fără vre-un accident.

DIN VASLUI

Vaslui.— *O căsnicie ca multe altele.*— Ingrijitorul teatrului județean, Costică Trofin deși om în vrâstă și cu copii însurați, tot se mai ține de crailâcuri. Astfel Duminică seara după ce s'a închis teatrul, s'a dus la varieteul „Tomescu". Nevastăsa, Ioana Trofin, găsindu-l în intimitate cu o damă l'a luat la batae spărgându-i capul.

Pentru fapta aceasta Costică a ținut să se răzbune. Mercuri seara Costică Trofin s'a mai oțelit cu ceva băutură și întorcându-se la teatru, a cerut nevestei sale socoteală pentru fapta din ajun.

Iscându-se ceartă, la un moment dat Costică Trofin a luat cleștele de la sobă și a aplicat o lovitură atât de puternică nevestei sale în cap încât aceasta s'a prăbușit în nesimțire la pământ. In ajutorul victimei iu sărit mașiniștii de la compania „Ana Luca". Poliția fiind înștiințată a sosit imediat subcomisarul Teodorescu care a transportat victima la spitalul Drăghici unde a fost readusă în viață.

Costică Trofin a fost arestat.

Accident de automobil.— Automobilul No. 28 H. ce mergea pre Roman, a lovit grav pe locuitorul Nicolai Filip din comuna Jugăreni în apropierea satului Dumești. Automobilul a suferit stricăciuni izbindu se într'un gard.

Teatrale. — Sâmbătă seara, Compania de comedii „Bezeanu" cu concursul d-lui Petre Georgescu, va da o singură reprezentație pe scena teatrului județean, cu comedia: „Musca Spaniolă".

A.

INFORMAȚII

x *Asociația corpului didactic primar din Moldova de sus.* — Corul învățătorilor din Bucovina aranjează în ziua de 28 Decembrie 1926 un Mare Concert la Iași.

x D. Ilie I. Mendelsohn a donat societății „Hachnotath Cola Hisa și losef Ghetzler" suma de 100,000 lei ca fond inalienabil.

x Duminică 28 Noembrie ora 10 dim. va avea loc: „Prima Ședătoare Literară" organizată de elevii Școalei Superioare de Băeți.

Va conferența D-l Prof. Triandaf: *Despre Muncă.* Programul mai cuprinde Muzică, Lectură etc.

x Expoziția de pictură și sculptură Raicu-Clavel-Popescu Soroca din fostul local al berăriei Azuga, este deschisă în fiecare zi dela orele 11 dim. la 8 seara.

Lucrările expuse de tinerii artiști merită să fie văzute.

x *Când ascult la Radio...*— Librăria Socec, a instalat, în scop de reclamă, un aparat de Radio, cu cornetul în afară.

In cursul nopței, frumoasele concerte din Viena, Berlin etc., au atras atenția unei mari mulțimi.

Un pungaș de buzunare s'a gândit să profite de înghesuială și a operat câteva furturi printre curioși.

Dintre păgubași, numai unul, comerciantul Iosub Teisvili, din str. Costace Negri 9, a reclamat că i s'a furat un ceas fin.

x Un incendiu a distrus 20 prăjini de copaci și frunzar din pădurea Bogdănești Iași.

x Ministerul Instrucției a aprobat funcționarea pe lângă liceul de fete Oltea Doamna, a claselor divizionare 1, 2, 3, 5 și 6 B.

x D. dr. Șmilovici (Wratislavius) va vorbi despre „Prietenii Noștrii" la ședătoarea grupului „Hametiv" de Sâmbătă 27 Noembrie ora 9 seara în localul școalei Wachtel din str. Sărărie.

Va urma un program literar artistic,

Intrarea liberă.

ULTIMA ORA

UNITATE DE VEDERI ANGLO-ITALIANA

IN CHESTIA MEDITERANEI

Paris 26.— Intr'un interview acordat lui Chicago-Tribune, d. Mussolini a declarat că Anglia şi Italia urmăresc aceiaşi politică în Mediterana. Fascismul are sentimente de prietenie faţă de Anglia.

Mai departe, d. Mussolini spune că Italia caută amiciţia Turciei.

La Liga Naţiunilor, Italia va sta rui să se rezolve chestia emigraţiei, dar nu se gândeşte de loc la un războiu agresiv.

*

D. Beneş, care se află la Nisa, a cerut o întrevedere lui Mussolini. Se afirmă că Ducele a răspuns că nu găseşte oportună această întrevedere, mai eles că nu poate garanta sigu anţa personală a lui Beneş pe teritoriul italian.

Procesul paşapoartelor

Bucureşti 26. — La tribunalul Ilfov secţia 3 au continuat dezbaterile în procesul paşapoartelor. Procurorul Zamfirescu a acuzat pe Filipovici şi pe principalul complice Haralamb Georgescu. A acuzat de asemenea pe gen. Alexandru Văitoianu, maiorul Ştefănescu-Drăgăneşti, fostul poliţist Dimitriu etc.

Haralamb Georgescu s'a apărat singur cu mult talent, căutând să reabiliteze societatea „Petrolul naţional". Procesul continuă astăzi.

EVADARE DIN ARESTUL VASLUI

Autorităţile locale a fost înştiinţate de o îndrăzneaţă evadare din arestul poliţiei Vaslui.

După lungi cercetări, poliţia oraşului Vaslui a reuşit să aresteze o bandă de hoţi de vite, autori a tuturor furturilor de cai din ultimul timp făptuite în oraşul nostru.

Banda se compune din Gh. Miron, St. Colac şi Gh. Molea.

In interesul cercetărilor hoţii au fost depuşi în arestul poliţiei.

Eri dimineaţa, hoţii fiind scoşi pentru continuarea cercetărilor, au profitat de faptul că au fost lăsaţi un moment fără pază şi s'au făcut nevăzuţi.

Poliţia eşeană, având indicii că hoţii s'ar fi oploşit în Iaşi, a început cercetări.

Teatrul Lyric

Trupa Israelită de Operete Drame şi Comedii **C. ISCOVICI**

Astăzi Vineri 26 Noembrie, 1926 —ora 9 jum. seara

se va juca

ŞOILIK

Operetă comică în 4 acte — — Se va râde cu hohote

D-l C. ISCOVICI în rolul titular

Sâmbătă 27 Noembrie 1926 — ora 9 jum. seara

Frumoasa Miriam

Porumb defect

cumpără orice cantitate

FABRICA DE SPIRT „NICOLINA"

Strada Crucei 48, IAŞI

S'a pus în vânzare **BORHOT** calitate bună, pentru îngrăşat vite

Scaune Vieneze

de calitate superioară

Importate de la fabricele THONET

vinde în condiţiuni avantajoase

Banca Română de Comerţ din Iaşi

EN-GROS şi

Magazinul Hirsch

din strada Lăpuşneanu, en detail.

Anglia acoperită de ceaţă

S'a aprins lumina ziua. — Ciocnire de trenuri

Londra 26.— Intreaga Anglie a fost acoperită de o ceaţă deasă şi întunecoasă timp de două zile. Ziua a fost atât de întunecoasă încât a necesitat aprinderea lămpilor pe străzi. Transportul deasemenea a fost împiedecat şi traficul de căi ferate, fluvii şi din porturi a suferit întârzieri.

Din cauza ceţei s'au înregistrat şi numeraase accidente fără a fi mortale.

*

Din cauza ceţei, două trenuri de călători s'au ciocnit la Dagenhem, lângă Londra. Treizeci de călători au fost răniţi.

Mussolini mulţumit

de tratatul italo-grec

Roma 26.— Cu prilejul semnării la Roma a tratatului italo-grec, d. Mussolini a declarat că se simte foarte mulţumit şi consideră această zi ca hotărâtoare pentru roadele prieteniei italo-greceşti.

Expresul atacat cu pietre

Vaslui. — Trenul expres No. 61 Bucureşti-Iaşi, a fost atacat cu pietre de către răifăcători, între staţiile Crasna şi Munteni spărgând un geam de la vagonul restaurant. Accidente de persoane n'au fost.

S'a deschis o anchetă.

Aur.

Regaliştii greci au intrat în guvern

Atena 26.—D. Cafandaris a acceptat să formeze guvernul în colaborare cu generalul Metaxas, conducătorul regaliştilor.

Generalul Mataxas intră în guvern punând condiţia ca ofiţerii să fie înlăturaţi definitiv din politică.

Şedinţa comitetului executiv

al internaţionalei comuniste

Moscova (Ceps).— La 22 Noembrie a avut loc în sala Andreev din Kremlin deschiderea solemnă a congresului al 7-lea al comitetului executiv lărgit al Comiternului.

Buharin a deschis această şedinţă printr'o cuvântare, salutând pe cei prezenţi în numele prezidiului comitetului executiv al internaţionalei comuniste.

Din partea partidului comunist chinez a vorbit delegatul Tan-Pin-Sian care a fost viu ovaţionat. Apoi au mai luat cuvântul reprezentanţii Gomindanului şi al partidului comunist englez.

Planul lărgit al comitetului executiv central a aprobat apelul către minerii englezi şi massele muncitoare din întreaga lume prin care aceştia sunt invitaţi să protesteze energic contra fascismului.

Ciocnire la Galaţi

Doi morţi

Galaţi 26.— Aseară în port, la punctul de întreţăere „Ceres" un tramvai pe când trecea peste şinele drumului de fier, s'a ciocnit cu un tren.

Vagonul a fost sfărâmat. Doi oameni au fost omorâţi.

Boouri de la procesul

Prinţul Carol—Zizi Lambrino

Ziarele din Paris dau amănunte asupra procesului dintre d-na Zizi Lambrino şi prinţul Carol.

Avocatul Solomon a cetit câteva scrisori intime de-ale prinţului şi arată că după anularea căsătoriei, s'a acordat d-rei Lambrino 500.000 lei şi o pensie alimentară de 110.000 franci franceji anuali.

„Dacă d-na Lambrino s'ar putea mulţumi spune avocatul în schimb aceasta nu poate fi destul pentru mama lui Mircea de Hohenzollern".

Avocatul a încheiat: „Soţie ultragiată, îndurerată, d-na Lambrino vrea să i se cicatrizeze rănile materne şi morale. Cu umilinţă, domnilor, ea cere ospitalitatea justiţiei d-stră.

*

Paul Boncour a pledat pentru Carol Caraiman, încheind cu această apreciere severă: „Stăruinţa d-nei Zizi Lambrino de a lămuli în faţa tribunalelor franceze asemenea procese, arată suficient caracterul lor scandalos.

*

Ziarele franceze descriu în aceşti termeni prezenţa în instanţă a doamnei Lambrino: „Aşezată modest lângă avocatul ei, foarte brunetă, foarte eleganţă, cu profilul fin, şi-a îndesat până în ochii cu străluciri orientale, o pălărie de mătase albastru ca noaptea. Blana neagră, de o splendoare danubiană, se încolăceşte pe o rochie „tête de negre" luminată de o singură ornamentaţie în perle şi coral".

Alte arestări în Italia

Roma 26. — Punându-se în aplicare noua lege de apărare a statului, la Viarregiev au fost arestate şase persoane, între care deputatul comunist Salvatore. Toţi arestaţii vor fi exilaţi.

Ratificare

Varşovia 26. — Senatul polonez a ratificat eri tratatul de garanţie cu Romania.

Crima din Dudeşti deplin lămurită

Bucureşti 26.— Este cert că criminalii din Dudeşti se află arestaţi. Ei sunt soţii Romanovici, care locuiau în faţa cârciumei lui Rosch şi de obiceiu înau masa acolo.

Romanovici este în etate de 30 de ani, înalt, bine făcut, privire fioroasă. Originar din Chişinău.

Vechi client al poliţiei, la interogator Romanovici a recunoscut numeroase spargeri şi crime, în special la Cahul şi Galaţi, unde a şi suferit o condamnare.

Comitea crimele cu ghioaga, tocmai aşa cum s'a petrecut şi la Dudeşti. Dar Romanovici neagă cu încăpăţinare că ar fi autorul crimei din Dudeşti. S'au găsit însă la cumnata lui, Agata Vieru. scrisori compromiţătoare pentru Romanovici.

Agata Vieru, care a înghiţit două pastile de sublimat, se află în agonie la Chişinău.

Ultima ei declaraţie este că s'a otrăvit pentru a nu divulga pe tatăl său, amestecat în afacerea din Dudeşti.

Mai sunt căutaţi doi complici.

Judecarea magistratului Strajan

Bucureşti 26.— Comisia de disciplină a continuat eri judecarea magistratului Strajan. D. procuror general Camil Demetrescu şi-a dezvoltat rechizitorul, relevînd procedările deocheate ale lui Strajan şi averea lui suspectă. Dezbaterile vor continua mîne.

Krassin va fi incinerat

Londra 26.— Corpul lui Krassin va fi ars, iar cenuşa transportată în Rusia.

Nenorocire la o fabrică de cherestea

Un lucrător oribil mutilat de roţile maşinii

La fabrica de cherestea din Cârjoaia (Iaşi) a d-lui Herman Gherner, lucra de mai multă vreme flăcăul Petrea Voicu în etate de 19 ani, de loc din jud. Fălticeni.

Eri dimineaţă lucrătorul după ce a pus în mişcare maşina principală a făcut o mişcare greşită, şi a fost prins de curaua de transmisiune a maşinei şi târât până între roate unde fu oribil mutilat.

Capul i-a fost aproape complect strivit, iar ambele picioare rupte.

Nefericitul lucrător a fost transportat la spitalul din Tg. Frumos, unde după o jumătate de oră de chinuri groaznice, a sucombat.

Un arestat năbădăios

Botoşani.— Jandarmul Iosub Covaci de la postul Truşeşti, excorta spre Ştefăneşti pe un vestit excroc Const. Nanu.

La eşirea din raza satului Truseşti, excrocul, cu toate că era bine legat, s'a opus să mai înainteze, ba la un moment dat, — afirmă soldatul în declaraţia sa—Const. Nanu a încercat să lovească pe soldat cu lanţurile de la mâini.

Jandarmul a tras asupra lui Nanu un foc de armă, lovindu-l în pulpa piciorului stâng.

O prăbuşire catastrofală

Paris 26— Satul Roguevilaire lângă Nisa a fost acoperit de o avalanşă de pământ.

In urma ploilor din ultimul timp, un munte se dislocase şi era de prevăzut o catastrofă.

Se anunţă până acum 20 de morţi.

Fabrică distrusă de explozie

Paris 26.—O explozie a distrus fabrica de amidon din Lille. Sunt trei morţi şi 40 de răniţi.

Pagubele se urcă la sase milioane franci.

--CITIŢI „OPINIA"--

INFORMAŢII

x *Pentru refacerea străzilor.* — In viitorul buget al primăriei s'a prevăzut 50 milioane pentru serviciul technic.

In cursul anului viitor se vor reface complect (pavat şi canalizat) străzile Costache Negri, Uzinei şi Sf. Andrei. Aceste trei străzi vor fi pavate cu granit şi vor costa 33 milioane lei.

Din rest se va face un bazin de 4000 metri cubi pentru apa de Timişeşti.

x Profesorii Liceului Naţional au hotărât să serbeze printr'o masă pe toţi cei cari au contribuit cu munca lor la înfiinţarea căminului. Părinţii elevilor precum şi persoanele care se interesează de mersul acestei şcoli şi doresc să ia parte la serbare sânt rugaţi a se înscrie la secretariatul liceului până în ziua de 2 Decembrie. Masa va avea loc în clădirea căminului în ziua de Duminică 5 Decem. ora 9 seara.

x Distinsul nostru colaborator preot N. V. Hodoroabă a primit o adresă din partea marei instituţii franceze „Bibliothéque et Musée de la Guerre" din Paris.

Prin această adresă, publicistul român pr. N. Hodoroabă este rugat să trimeată Bibliotecei un exemplar din interesanta sa lucrare: „Din războiul de reîntregire. Note şi impresii din campania 1916—1918".

x *Un comitet de radiofonişti.*- Toţi d-nii amatori de radio, sunt cu insistenţă rugaţi a lua parte la o consfătuire ce va avea loc Duminică 28 Noem. ora 4 p. m. în localul clubului part. poporului din str. Lăpuşneanu.

Intrunirea are de scop crearea unui comitet de radio precum şi diferite măsuri pentru stabilirea unui contect permanent între radiofonişti.

x Ministrul Instrucţiei a aprobat numirea ca suplinitor la şcoala primară de cantări din Mănăstirea Neamţă pe d. Grig. Pantin.

x Conducerea din Iaşi a partidului poporului ne roagă să anunţăm că d. Roşca din Ungheni nu face parte din organizaţia averescană.

x Autorităţile au confiscat un coş cu pâine al d-lui Forşt.. Pâinea a fost distribuită apoi Institutiunilor de binefacere.

x Tribunalul Secţia II a acordat eri „un an de încercare", în materie de divorţ.

Divorţul a fost cerut de un ceferist, pentru insulte şi părăsire de domiciliu.

Soţia a cerut „un an de încercare" în care timp, soţul să se răsgândească.

Tribunalul a admis cererea, acordând şi 500 lei pensie lunară, în tot timpul anului de încercare.

x La Societatea Sacră a comunităţii israelite din Iaşi s'a luat dispoziţia de a nu se mai acorda de cât locuri izolate tuturor sinucişilor. In acelaş timp comunitatea va face demersuri ca populaţia israelită să nu mai aziste în număr atât de mare la înmormântările sinucişilor, pentru a nu încuraja asemenea acte disperate ce s'au relevat în ultimele săptămâni.

x *Producţie.* — Duminica 28 Noembrie crt. ora 3 jum, va avea loc la Conservatorul de Muzică şi Artă Dramatiăă din localitate, o producţiune dată de clasa de declamaţie a D-nei *Agatha Bârsescu.*

Programul va fi compus din câteva scene din cele mai reuşite, din piesele clasice.

Biletele se găsesc la cancelaria Conservatorului.

x A fost arestat un individ I. Ţurcan, din satul Tiscani Bacău surprins pe când vroia să pătrundă astă noapte în localul Băncei Muncei, din Str. Anast Panu.

x In urma recomandărilor Mitropoliei Moldovei, Ministerul Instrucţiei a aprobat medalia „Răsplata Muncei" pentru Biserică cl. II-a d-lor: Vasile Tinica, învăţător din com. Măuneni jud. Neamţ, Isăcescu Vasile, notar din com. Mărgineni jud. Neamţ, Petru Butnaru, învăţător din com. Mărgineni, Ştefan Diamandi, proprietar din jud. Tecuci.

x Femeia Maria Filip Rodianciuc în etate de 25 ani, orfană, de religie creştină-catolică, de loc din Bogdăneşti, a făcut cerere parohiei de acolo vrând să treacă la ortodoxism.

x In curând va apare *„Noul ghid al oraşului Iaşi"*, întocmit de d-nii C. Dimitriu, directorul prefecturei poliţiei şi Ioan Pătru, şef de biurou principal din aceiaşi prefectură.

DOCTORUL

R. DAMSKER

Str. Cizmăriei No. 17

(PIAŢA HALEI)

Consultă zilnic între orele 8—11 a. m. şi 2—5 p. m.

pentru **Boli Interne**

Sifilis şi Genito-Urinare

SPECTACOLE

— O organizaţie importantă, grandioasă, care merită o deosebită atenţie de la toate straturile societăţei, este fără îndoială Trupa de operete din Vilna, care va vizita în curând oraşul nostru. Ea se află sub direcţia d-lui Mazo, distinsul organizator, firea artistică, impresarul cult şi plin de modernism, care e-a dat splendida formaţiune a trupei de Vilna.

Opereta din Vilna ne aduce cel mai ales reportor, precum: Bayadera, Sylvia, Amor Caucazian, Floarea din Stambul, Contesa Maritza, etc, cari vor fi reprezentate pe scena Teatrului Sidoli. Această organizaţie cuprinde elemente scenice-muzicale cu renumele mondial, cari după prima reprezentaţie răspândesc faima în întreg oraşul, unde sosesc, în Capitală, succese ale acestei operete au fost senzaţionale, uimitoare, fără precedent.

Nu trebue să se confunde această excepţională organizaţie cu vre-o altă trupă. Noi semnalăm numai acesta, dar marele public ieşan se va convinge cu prisosinţă la prima reprezentaţie, la întâiul act chiar al operei Bayadera, cu care se va deschide ciclul spectacolelor reprezentaţii.

ECOURI

Dacă faceţi reparaţii la imobilele Dv. sau construiţi din nou, adresaţi-vă cu încredere la marele depozit de cherestea

„Comerţul Forestier"

din str. Uzinei No. 23 Iaşi care furnizează materialele lemnoase necesare, de cea mai bună calitate şi cu preţurile cele mai reduse.

— Societatea Comunală de Electricitate din Iaşi face cunoscut Onor. Public schimbarea în parte a Voltaţului, când becurile trebuie schimbate în 220 Volţ, Becurile cu noul voltaj, mărcile Tungsram, Philips, Mazda, Ferowat', Osram etc., garantate monovat şi 1|2 Wat, toate mărimile se găsesc de vânzare cu preţul fabricei la cunoscutul depozit de Becuri **ZAHARIA WEIS din Piaţa Unirei.**

Cabinetul Medical

al D-lor *doctori N. Alexandrescu şi A. Stocker.*

pentru boli interne, venerice şi sifilis

S'A MUTAT

în *Str. Dancu No. 7*, vis-a-vis de Uzina Teatrului Naţional lângă Maternitate.

Consultaţii: 4—8 p. m.

STIRI DIN TARA ŞI STRĂINĂTATE

Agitaţia meseriaşilor ieşeni

Intrunirea de aseară.— Proteste contra măririi dărilor comunale.— Alte chestiuni.— Moţiunea

Aseară la orele 9 a avut loc în sala Liryc, o întrunire a meseriaşilor ieşeni.

Primul a luat cuvântul d. C. Pancu, care a protestat contra răpirei dreptului meseriaşilor: reducerea de 50 la sută pe căile ferate.

A arătat şi specula cu lemnele în oraş, cerând ca o delegaţie să se prezinte primarului.

D. Pancu a mai cerut şi modificarea art. 10 din legea meseriilor în senzul ca negustorii să nu poată îndeplini şi funcţie de malstru.

*

Apoi au vorbit d-nii Cohn, Silberman, Eduard Ridimblon şi Lungu.

In urmă d. Mărgărint s'a ocupat de chestia cărămizilor pentru palatul muncei din Iaşi, cerând ca meseriaşii să nu mai plătească nici o cărămidă, căci s'a impus un timbru special în acest scop.

Mai departe d. Mărgărint propune ca o delegaţie însă se prezinte primarului, arătându-i că meseriaşii nu sunt în stare săşi plătească dările actuale, ne cum dublate şi triplate aşa cum le proectează primăria.

Propune deasemenea că din comisia de impuneri din Administraţia Financiară să facă parte şi un reprezentant al meseriaşilor.

*

D. Dimitriu, preşedintele breslei tâmplarilor a protestat contra trustului negustorilor de mobile şi a cerut credite pentru meseriaşi.

După aceasta s'a dat cuvântul unui lucrător Cahane.

Intrucât protesta contra exploatărei lucrătorilor de către patroni, a fost avertizat că i se va lua cuvântul.

Toţi din sală au cerut atunci ca lucrătorul să fie lăsat să vorbească.

La urmă a vorbit d. Arsenie. A protestat contra congresului învăţământului meseriaşilor care va avea loc la Bucureşti, la care nu vor putea participa adevăraţii meseriaşi, din cauza lipsei mijloaceior de transport.

*

S'a votat o moţiune prin care se protestează contra suprimărei reducerei de 50 la sută pe căile ferate; se cere modificarea art. 10 din legea meseriilor şi se protestează contra congresului dela Bucureşti.

Se numeşte o comisiune compusă din d-nii Mărgărint, Arsenie, Lupu, Pancu şi Gugui care să se prezinte primarului în chestia dărilor comunale.

Şi în fine se mai numeşte şi o delegaţie compusă din d-nii Rudblum, Silberstein, Arsenie, Pancu, Lungu şi Mărgărint care să plece la congresul din Capitală, dacă va avea posibilitatea.

Intrunirea a luat sfârşit la orele 11 noapte.

L. Paul

Lucrările Parlamentului

Interpelarea d-lui Madgearu contra d lui Vintilă Brătianu

CAMERA.

In şedinţa de ieri, fac diverse comunicări *d-nii Niculescu Dolj, Rarincescu, Răducanu, Valeriu Pop, Ciobanu*, d. *D. R. Ioanitescu* interpelează pe ministrul muncii în chestia legii repauzului duminical, arătând cum această lege este în funcţie de interese electorale şi organe'e administrative nu iau nici o măsură contra celor ce nu respectă reglementarea muucii.

D. *Ghersch*, întreabă guvernul dacă are cunoştinţă de propaganda antisemită ce se duce în Basarabia (protestări la majoritate şi la grupul cuzist).

D. *A. C. Cuza* cere preşedintelui să nu mai lase în incintă persoane străine.

*

D. *Virgil Madgearu* îşi dezvoltă interpelarea în chestia convenţiei încheiate între statul român şi societatea „Compagnie française du Levant".

Face istoricul afacerii, arătând că această societate a furnizat statului, prin intermediul gene-

Virgil Madgearu

ralului Brutinell, un număr de locomotive. Pentru plata lor, guvernul averescan din 1922 a emis bonuri de tezaur. Acest contract a fost oneros pentru stat, de oarece a costat pe acea vreme colosala sumă de 85,000 dolari locomotiva.

Deşi în urmă datoria către „Compagnie française du Levant" a fost consolidată în franci francezi, totuşi în ultimul an s'a acordat ca ratele pe 1926, 1927 şi 1928 să fie plătite în lire sterline, socotite a 50 franci lira. De aci *se aduce statului o pagubă de 700 milioane lei*, pagubă ce se datoreşte optimismului evalutar al d-lui Vintilă Brătianu.

Oratorul acuză pe fostul ministru de finanţe şi pe Dem. Gheorghiu, că au făcut această operaţie pentru a avantaja pe anumiţi intermediari. D. Madgearu acuză şi pe d. I. Lapedatu, pentrucă n'a respectat convenţiunea de la început şi cere să se aplice principiul responzabilităţii ministeriale, pe care d-sa o împarte între fostul şi actualul ministru de finanţe.

*

D. Vintilă Brătianu face istoricul operaţiilor de consolidare a leului şi recunoaşte că a uitat să însereze în convenţia supusă Parlamentului şi scrisoarea de convertire a leilor în dolari şi lire sterline.

D. Brătianu se bucură că nu e ministru de finanţe pentru a nu mai fi silit să stea veşnic la dispoziţia d-lui Madgearu.

D. *Lapedatu*, ministru de finanţe, cere o amânare a răspunsului de oarece mai vrea să consulte une dosare.

Şedinţa se ridică.

*

Senatul

D. *N. Murguşanu* dă cetire proectului de răspuns la Mesaj.

Vorbesc apoi d. *G. Stoian* şi rabinul *Ţirelsohn*.

x Astăzi Vineri 26 Noembrie 1926 ora 9 seara are loc o întrunire a comercianţilor şi industriaşilor din localitate la Sfatul Negustoresc, când se vor discuta chestiuni urgente la ordinea zilei.

Starea sanitară a Iaşului

Aseară a avut loc o şedinţă a Consiliului de Higienă sub preşidenţia d-lui Petrea.

D. Dr. C. Tănăsescu medicul şef al oraşului a făcut o amănunţită expunere asupra stărei sanitare a oraşului.

In cursul lunei Noembrie s'au declarat 109 cazuri de scarlatină dintre care 105 au fost izolate la spital, iar patru la domiciliu.

In şcoli s'au declarat 51 de cazuri. Astăzi avem 25 de străzi şi 15 şcoli contaminate de scarlatină.

Febră tifoidă, s'au daclarat numai trei cazuri. Insă partea mai îngrijitoare este că apa continuă a fi contaminată de colibacil. Particularii trebuesc să-şi repare instalaţiile.

Apoi medicul şef a cerut primarului să aprobe bugetul serviciului sanitar care se ridică la cinci milioane, în loc de 280.000 cât era anul acesta.

A răspuns d. Petrea că va da tot concursul pentru sănătatea Iaşului.

*

D. dr. Iamandi a arătat că primăria ia unele hotărâri în ce priveşte starea sanitară, fără a cere avizul Consiliului de Higienă.

In urma propunerei d-lui dr. Tănăsescu, Consiliul a dat un vot prin care roagă Autoritatea comunală de a nu lua nici o măsură în chestia sanitară, fără a consulta şi Consiliul de Higienă.

Rep.

INFORMAŢII

x *Cunoscutul radiolog parizian Rogot a sosit în Capitală, pentru a aplica un tratament M. S. Regelui.*

Doctorul Rogot este specialist în tratamentul cu razele Roentgen şi cu radiu.

x O DEZMINŢIRE.— Ziarul „România", oficiosul partidului naţional-ţărănesc, publică următoarea informaţie-comunicat:

„Unele ziare publică ştirea că partidul naţional-ţărănesc a ales o comisiune de patru care să studieze soluţiunile în legătură cu evenimentele în curs.

„Dăm o categorică desmințire acestei ştiri.

„Partidul naţional-ţărănesc are comitetul său de direcţie şi biroul său. Prin urmare nu are nevoie de nici o comisiune specială".

Piaţa Valutară

Leul la Paris a cotat ieri 15,70; la Zurich 2,90

Devizele în Capitală au notat: Francul francez 6,45; francul belgian 5.45; francul elveţian 35,20; lira engleză 882; dolarul 182; lira italiană 7,70; coroana cehă 5.41; Rentenmark 43,45.

x La şedinţa delegaţiei permanente avută loc aseară s'a instituit taxe de 25, 15, 10 şi 6 lei de cap de vită tăiată în Abator.

S'a mai discutat despre Institutul zootehnic, depozitul de remonta, şi reorganizarea serviciului Domenial.

x Blanarul Leib David din str. Labirint, a reclamat Parchetului că fiul său, în etate de 20 ani, l'a lovit grav cu cuţitul.

x A încetat din viaţă în şos. Albineţ, un bătrân precupeţ, Dumitrache Creţu, în etate de 104 ani.

Cortegiul a fost urmat de fiii săi dintre care cel mai mare are 70 ani, iar cel mai mic 40 ani.

x ASIGURARI DE LINIŞTE. Sesizat de către numeroase cereri din sânul negustorimei ieşene, d. Ioan Botez, senator al Camerelor de comerţ circ. Iaşi, preşedintele Sfatului Negustoresc Iaşi, a avut o întrevedere cu d. C. Corjescu prefectul poliţiei locale, care l'a asigurat că s'au luat toate măsurile ca să domnească liniştea perfectă în tot timpul duratei congresului studenţesc.

Deasemenea d. senator Botez va mijloci acoperirea unei părţi din cheltuelile de găzduire.

x **Programul congresului studenţesc.**— La Consfătuirea de eri dela Prefectura judeţului, s'a hotărât programul congresulni studenţesc.

Dumineca studenţimea ieşeană va întâmpina la gară—colegii din ţară.

In corpore studenţii se vor îndrepta la Mitropolie, unde I. P. S. S, Mitropolitul Moldovei, va oficia Te-Deumul.

Va urma, la Teatrul Naţional, şedinţa solemnă de inaugurare, cu participarea tuturor autorităţilor locale. Şedinţele vor urma în dimineţele zilelor de 29 şi 30 Noemb. dela 9—12 a. m.

După amezile se vor vizita instituţiile Iaşului.

In ziua de 29 Noemb, ora 4, congresiştii vor face un pelerinaj la „Teiul lui Eminescu" unde va avea loc un meeting cultural.

*

Congresiştii vor fi găzduiţi în cazarmile reg. 13 Inf. şi 7 Roşiori Studentele vor fi găzduite în căminul din Str. Carol.

Cheltuelile mesei vor fi plătite de ministerul de Interne. Congresiştii vor lua masa la cele două regimente.

Poliţia congresului va fi făcută de studenţi.

Congresiştilor li s'au pus la dispoziţie muzicile militare.

x A apărut, în „colecţia basmelor românilor":

„Răpirea fetei de împărat" de cunoscutul prozator pr. *N. Hodoroabă*, premiat de Academia Română şi de Societatea Scriitorilor.

Volumul costă 10 lei şi se găseşte la toate chioşcurile şi depozitele de ziare.

x BIBLIOGRAFIE. — Au apărut în editura „Viaţa Românească":

— *„Umoristice"* de M. Carp, un frumos volum de traduceri şi adoptări după marii umorişti mondiali, ca Mark Twain, Alarcon, Roda-Roda, Courteline, Kipling, Tristan Bernard, Arpad Berczic, Maxct Alex, Fisher etc. etc.

O lectură admirabilă, inveselitoare, într'un volum ieftin şi elegant (peste 150 pagini, format mare, costă numai 30 lei).

— *„Incotro ne duce destinul"* un admirabil studiu al d-lui prof. Eugen Herovanu, adresat în special tineretului şi tratând cele mai arzătoare chestiuni de actualitate.

x *Pentru ofiţerii de rezervă.*— In conformitate cu art. 62 din reg. de mob. al armatei, se aduce la cunoştinţa tuturor ofiţerilor de rezervă că până la data de 5 Decembrie 1926, să trimeată corpului de trupă din care face parte, 2 fotografii format cabinet pe carton moale, precum şi suma de lei 3 costul carnetului Md. E 1, ce urmează a i se trimite de regiment.

x Afacerea falsificărei mănuşilor Wyma se va judeca de Trib. s. II în ziua de 14 Decembrie.

x La spitalul din Tg. Ştefăneşti a fost adus din satul Hajdeu-Botoşani, un copil monstru. Corpul îi era normal. Capul însă, îi era enorm, mai mare decât tot corpul şi semăna a cap de pisică. N'avea nas, şi numai un singur ochiu bulbucat, ca de broască. Buza de jos îi era despicată.

x *Curtea cu Juri* a judecat eri procesul fraţilor Theodor şi Vasile Horbeţ din satul Cioropecani (Iaşi), acuzaţi de omor.

Vroind să răzbune pe tatăl lor, care a fost bătut de un vecin al lor, I. Bejenaru, l'au atras într'o încăerare.

Alci Vasile Horbeţ s'a ales cu o gravă rană la cap, iar lui I. Bejenariu, i s'a fărămat capul şi spintecat abdomenul cu o baionetă.

*

Curtea a condamnat pe soldatul Theodor Horbeţ la 18 luni închisoare, şi a achitat pe Vasile Horbeţ.

x In portul Ramadan, în urma unei explozii, au fost distruse de foc tankurile S. R. D. 33 şi 36 care încărcau ţiţeiu pentru societatea „Columbia". Un marinar a fost rănit, iar altul a dispărut. Pagubele se urcă la 8 milioane lei.

x D. Gh. Dinescu, prim-regisor al teatrului Naţional din Chişinău, desminte ştirea, publicată de un ziar din Capitală, după care d-sa ar fi trecut la judaism.

Gh. Dinescu s'a adresat parchetului de Chişinău, constituindu-se parte civilă împotriva ziarului care a publicat ştirea de mai sus.

x Cetăţenii neînscrişi în listele electorale vor adresa înscrierile la primărie, d-lui Hahn, directorul serviciului administrativ.

De fapt termenul de înscriere expiră la 31 Decembrie. Insă cetăţenii trebue să se grăbească deoarece se prea poate să se scurteze acest termen.

România
Corpul Portărelor Trib. Iaşi
PUBLICAŢIUNE No. 146
Anul 1926 luna Noemb. în 24 zile

Conform Ordonanţei Trib. Iaşi S. III-a, No. 8276 | 926. Se publică spre cunoştinţa generală că în ziua de 3 (trei) Decembre 1926 ora 10 a. m. se va vinde prin licitaţie publică a averei gajate proprietatea Soc. Tricota din Iaşi prevăzută în inventarul ce face parte integrantă din contractul de deschidere în cont curent garantat cu gaj comercial compus din: maşinile, uneltele şi toate accesorile şi mobilierul fabricei „Tricota" reprezent. prin D-nii E. Pomârleanu, Jose Gleizer, Leon David şi M. Goldenblank.

Vânzarea se face la cererea Băncei Moldova Iaşi, la faţa locului în Iaşi, strada Sft. Andrei No. 12 pe bani gata şi în asistenţa grefierului respectiv, inventarul averei gajate se află la domicil. urmărirei No. 1308/926.

Şef Portărel, Bazali
Secretar, Stănescu

Publicaţie

Se aduce la cunoştinţa generală că în ziua de Vineri 10 Decembrie 1926, orele 11 a. m. se va ţine licitaţie publică orală la Economatul C. F. R. Gara Iaşi, pentru vinderea unui cal de statură mijlocie, culoare neagră având ca semne două pete albe mici, una în frunte şi alta pe spate, proprietatea Direcţiunei C. F. R.

Se poate vedea în orice zi de lucru la magazia noastră de materiale din Gara Iaşi.

Valoarea integrală se va depune de adjudecaiar în ziua licitaţiei.

Pe lângă cost, adjudecatarul va mai depune la noi: timbre fiscale 1‰ din valoare, plus un timbru de ajutor de lei 0.50.

Cumpărătorul va mai plăti şi cinci la sută (5%) din valoare, taxa de înregistrare la Ad-ţia Financiară.

Calul se va ridica după ce vom obţine aprobarea Direcţiunei Generale, pe care o vom comunica şi numai după achitarea taxelor specificate de timbre şi prezentarea chitanţei de plata taxei de înregistrare la Ad-ţia Financiară.

Tot în această zi cerem a ni se prezenta ofertă închisă şi sigilată, pentru cumpărarea unui cal, bun, tânăr şi voinic, mărimea mijlocie, culoarea neagră, fără vre'un defect sau năvav. Acest cal ni se va prezenta în ziua licitaţiei odată cu oferta.

După aprobarea pe care o vom comunica imediat ce vom obţine-o, vom lua în posesie calul, când ni se va prezenta factura în regulă de vânzător şi bilet de proprietate.

Factura trebuie să fie însoţită de chitanţa de plată a taxei de înregistrare de 1 la sută la Adţia Financiară. Originalul facturei va fi timbrat cu 1‰ la valoare, plus un timbru de ajutor de lei 0.50.

Economatul C. F. R. Gara Iaşi
E. 5310

AVOCAT
Henry Neiger
Bucureşti
Str. Emancipată No. 22
(colţ cu Bulev. Maria 29 bis)

Scandal la Primăria Vaslui

O încăerare între consilieri

Vaslui 26. — Miercuri după amează s'a produs în localul primăriei un scandal cu urmări destul de regretabile, având ca rezultat o încăerare între ajutorul de primar d. Sofrone C. Ungureanu (averescan) şi consilierul comunal d. Mihai Bandac (ţărănist).

Cauze mici, efecte mari

In tânul primăriei — de la ghiol — au intrat vreo 9 capete de vite ale locuitorilor Mihai Bândac, Iorgu Teodoru şi Vasile Moraru, care au fost prinse şi duse de către paznici la primărie Păgubani, aflând despre aceasta, s'au prezentat în corpore la primărie unde au găsit pe d. ajutor de primar.

Acesta a spus că nu eliberează vitele decât numai dacă proprietarii lor vor achita câte 100 de lei de cap de vită. Atunci între d-nii Bandac şi Ungureanu s'a angajat o discuţie violentă, care a degenerat în bătae. Cei doi consilieri ai comunei au început să se lovească cu bastoanele, fiind cu mare greutate despărţiţi.

D. ajutor de primar considerându-se ultragiat, a declarat arestat pe d. Bandac. Poliţia fiind înştiinţată a sosit ofiţerul de serviciu, subcomisarul Adrian, care a condus pe d. Bandac la poliţie.

Cerându-se avizul Parchetului, acesta a dispus punerea în libertate a d-lui Bandac.

A.

Un primar bătut de săteni

Bârlad 26.—Fraţii Neculai şi Grigore Moisă, din com. Vlădeşti, aveau mai de multă vreme ură contra lui Ioan D. Catrinici, primarul comunei.

In după ameaza zilei de 24 pândindu-l după ce l-au ameninţat cu arma că-l vor omorâ, l'au luat la bătaie cu patul armei şi cu un ciomag, lăsându-l în nesimţire. Cu grave leziuni la cap şi corp, a fost prezentat d-lui medic de judeţ. Parchetul a ordonat facerea cercetărilor.

Sandu

O faptă bine cugetată...

(Continuare din pag. I-a)

Pe cutare catafalc ne spun ziarele, că s'au depus sute de coroane! Ei bine, cu cele câteva sute de mii de lei — sau poate chiar un milion! — câţi orfani nu s'ar fi putut îmbrăca? Câte fete sărace nu s'ar fi putut înzestra?!

Câte lacrămi n'ar fi şters aceşti bani şi câtă bucurie n'ar fi revărsat în sufletele celor ce nu şi-au mai văzut părinţii de zece ani, pierzându-i pentru totdeauna pe linia fronturilor de foc, preîăcute în vaste cimitire?!

Coroanele sunt numai o simplă demonstraţie. Ele nu pot opri nici lacrămile şi nici nu pot fi aducătoare de bucurie...

In „Universul", no. 271, la rubrica „informaţiuni" am cetit următoarele rânduri, care m'au surprins şi pe care le citez pentru a fi meditate:

„In loc de coroană pe mormântul lui Alexandru Constantinescu, d. I. D. Clinceanu a trimis administraţiei ziarului nostru pentru scopuri de binefacere, suma de 3000 lei.

Administraţia ziarului nostru a trimis suma „Asociaţiei creştine a femeilor".

Iată unul care face excepţie si care calcă în picioare obişnuinţa, moda, cea cu putere de lege. Dar, fapta este bine cugetată şi e frumoasă pentru două motive: a) şi a arătat regretul prin acest dar faţă de defunct şi b) a schimbat destinaţia sumei, dând-o pentru scopuri de binefacere; adică, cu acest prilej şi-a adus aminte de săraci. Iată o faptă într'adevăr creştinească!

Decât bani aruncaţi pe coroane care nu folosesc la nimic, de o mie de ori mai bine: cărţi şi haine pentru orfanii de război, burse pentru elevii săraci dar silitori, o şcoală modestă într'un sătuc uitat sau mai multe paturi într'un azil ori spital unde se alină suferinţele omeneşti...

Gestul d-lui I. D. Cliuceanu găsi-va el oare la vreme: imitatori?!...

Pr. N. Hodoroabă

BIBLIOTECA UNIVERSITĂȚII IAȘI

UL XXIII No. 5855

3 LEI EXEMPLARUL

DUMINICA 28 NOEMBRIE 1926

ABONAMENTE
Lei 1000 . . . pe un an
„ 500 . . . „ 6 luni
„ 300 . . . „ 3 luni

OPINIA

ZIAR POLITIC COTIDIAN

ANUNCIURI
se primesc la toate Agențiile de Publicitate și la Administrația ziarului
Iași—Str. Gh. Mârzescu 17

NAIVITAȚILE CALCULATE ALE D-LUI DR. ANGELESCU

RECLAMA PENTRU PARTIDUL LIBERAL IN PRESA FRANCEZĂ

„Le Temps“ publică într'un număr recent un expozeu al d-rului Angelescu, fost ministru de instrucție, asupra învățământului în România. Pentru a nu fi rău înțeleși, vom sublinia de la început că nu suntem împotriva propagandei, prin presa străină, în favoarea țărei noastre. Avem nevoe să fim cunoscuți în Apus, dar nu sub o înfățișare falșificată pentru a servi anumite interese, în afară de cele directe ale statului românesc. Socotim că numai adevărul ne poate sluji (sunt de spus multe lucruri bune și în același timp adevărate, despre țara noastră). Neexactitățile și exagerările nu sunt compatibile cu seriozitatea unui stat care vrea să se distingă prin civilizație și cultură europeană.

*

Interviewul plasat de d. dr. Angelescu în ziarul parizian păcătuește din acest punct de vedere. Iată în adevăr ce spune fostul ministru de instrucție:

„In timpul ultimilor patru ani, sub guvernul liberal, învățământul românesc a luat un elan extraordinar. Nu numai s'au dat noi directive culturei intelectuale românești, dar s'au creat focare noi de învățământ, prevăzute cu tot ce-i necesar funcționării lor“.

D. dr. Angelescu vede cu o prismă grozav de măritoare perioada cât a lucrat la ministerul instrucției. Noi știm că în tot acest timp, școala a fost într'o veșnică agitație. Universitățile n'au ținut cursuri aproape doi ani de zile; s'au dat în schimb examene, care au dovedit o foarte slabă pregătire a elevilor.

Invățământul *ar fi trebuit* să ia avânt, dar a fost împiedecat prin agitațiile întreținute pe sub mână de partidul liberal și de sgârcenia cu care d. Vintilă Brătianu a acordat fonduri pentru instituțiile de cultură.

*

Mai departe:

Analfabetismul va dispărea în câțiva ani, afirmă d. dr. Angelescu. S'au construit 6500 școli primare.

S'au construit școli, e adevărat, dar numai 4000. Și chiar aceste sunt lipsite de învățători. Câte din localurile nouă funcționează cu folos? Cât despre afirmația cu distrugerea analfa-

(Continuarea în pag. IV-a

ASPECTE

Fără supărare, domnilor!..

Curios animal este cititorul! In târgurile de provincie, unde cel care mânuește condeiul și modest fiind nu poate—cu toate încercările lui—să se sustragă unui infinit număr de cunoștințe, tirania cititorilor apasă ca o povară.

El, amicul cititor, te cunoaște; te vede plimbându-te în fiecare amurg pe străzi, știe cu cine te întâlnești, bănuește încotro îți îndrepți pașii, a văzut ce carte ai cumpărat la librărie, te-a văzut la cafenea sau în trăsură...

De aci, un drept pentru dânsul de a-ți scruta fiecare rând pe care îl scrii, de a-ți cere explicații, amănunte complimentare fără de cari cel mai prost articol al tău rămâne pentru dânsul o enigmă; or, fiind amic cu tine, vrea să știe tot, dar absolut tot, ca să poată întinde discuția acasă cu mă-sa, cu sora cu fratele, cu toată familia care îți face grația de a te citi în fiecare zi.

El, amicul cititor, te întreabă de pildă: era chiar așa de frumoasă, cum ai scris, femeea pe care ai pomenit-o în articolul de aseară? sau: ce spune nasta când citește rândurile tale sentimentale? sau: chiar nu ți-e frică de arestare când atingi sfântul așezământ al siguranței?

Câte unul, și mai îndrăzneț, vrea să-i dai amănunte picante cu privire la cutare aventură descrisă; altul, mai șmecher, îți șoptește: și tu la cine ai făcut aluzie cr... Ca și când n'avem dreptul să facem și literatură pură, jucându-ne cu imaginația și inventând, pentru plăcerea noastră personală, figuri neîntâlnite niciodată și creind situații în cari nici prin gând nu ne trece vreodată că am putea fi noi înșine.

In orașele mari poți trece neobservat. Pașii tăi nu pot fi măsurați de oricine și viața ta personală scapă cenzurii mahalalei; de aceea, în orașele mari și cititorii au altă educație și nu-i interesează faptul-divers care a dat prilej scriitorului să compună un articol, o nuvelă sau un roman.

In provincie însă, trebue să suportăm tirania cititorilor; unii insinuanți, alții impertinenți, unii abili, alții șmecheri, toți laolaltă te diseacă în fiecare zi cu poftă, având un subiect pentru viața lor searbădă de bieți mahalagii, pentrucă nu vor și nu pot să înțeleagă un lucru foarte simplu în definitiv: că scriitorul nu este un histrion care se dă în spectacol, la răspântii și că merită un tratament deosebit decât acela pe cari cititorii, între dânșii, pot să și-l înfigă cât și cum le place.

Amice cititor, dincolo de limitele coloanei mele cotidiane unde mă străduesc să-ți fac educație, nu încerca să treci; e urât să te uiți peste gard, în curtea vecinului, chiar dacă aseară ați stat împreună la cafenea sau ați jucat o partidă de cărți.

G. SPINA

OMAGII RECIPROCE FRANCO-GERMANE

Organizațiile pacifiste germane din Maienza, au organizat un pelerinaj la cimitir în memoria morților în război.

La solemnitate a fost invitat și comandantul francez al armatei de ocupație de pe Rin. Acesta a trimis o delegație care a depus, în numele armatei franceze, o coroană la cimitirul eroilor germani.

Societățile germane au depus și ele o coroană pe mormântul soldaților franceji morți în Renania.

E foarte frumos din partea tuturor. Dar se pune o întrebare cât se poate de firească: dacă foștii inamici s'au împrietenit atât de mult și atât de repede; dacă își cinstesc reciproc morții; — morții aceștia apar ca niște victime nefericite. Și atunci de ce s'au mai bătut și de ce au murit?

E foarte probabil că, într'un viitor, tineretul nu va mai avea plăcerea să doarmă „ero c“ în morminte premature!

X.

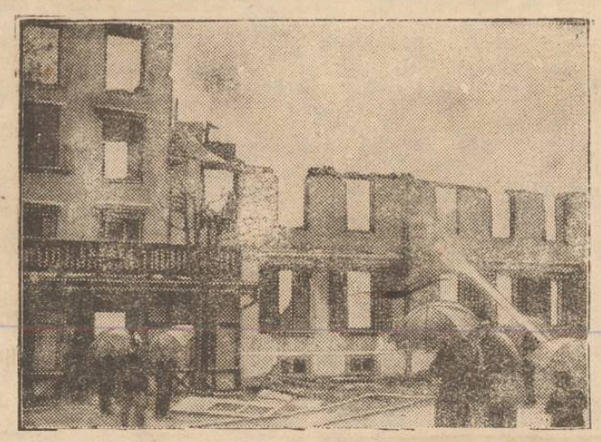

In localitatea balneară **Mürren** din Elveția (cantonul Berna) un groaznic incendiu a distrus 3 splendide hoteluri, cauzând pagube de peste 65 milioane lei

Cliseul nostru reprezintă marele hotel „Alpi.“ din care n'au rămas decât zidurile.

Tulburările din Irlanda

S'a decretat starea de primejdie națională

Președintele Cosgrave al Irlandei a depus în parlamentul din Dublin un proect de lege pentru „salvarea publică“. Proectul a fost adoptat de ambele adunări. Imediat apoi s'a decretat starea de prim jdie națională.

Guvernul a căpătat puteri foarte întinse pentru reprimarea tulburărilor.

In diverse părți ale Irlandei, republicanii se grupează și pregătesc acțiuni revoluționară. S'au comis mai multe atentate contra cazărmilor.

Poliția din Dublin a confiscat numeroase manifeste și ziare republicane și a operat peste 50 arestări.

Preziceri...

Am înregistrat eri, cu titlul de curiozitate, prezicerea unui francez cum că vom fi scutiți de iarna pe care o așteptăm: timpul călduros se va prelungi până'n Paști, iar de atunci vom intra în călduri tropicale.

Dacă-i vorba de preziceri, ne luăm libertatea să facem și noi una. Sau mai bine zis, ne referim la cunoscuta „prezicere“ a înțelepciunii populare:

„N-a mâncat lupul iarna“.

Adica, nu credem în prezicerea franțuzului și sfătuim pe concetățeni să se pregătească pentru zilele apropiate când pământul se va îmbrăca în haina albă de zăpadă.

--CITIȚI „OPINIA“--

In Iașul de altă dată

SEMINARUL DE LA SOCOLA

de *RUDOLF SUȚU*

Ce a fost odinioară Seminarul de la Socola din Iași? Acest așezământ și'a avut pe vremuri, importanța lui deosebită, el întemeiându-se tocmai pe când era mai în floare epoca fanariotă. Mitropolia din Iași nu avea pe lângă dânsa nici o școală specială de preoție.

Școala domnească din Capitala Moldovei nu producea preoți. La Socola până la 1804 a fost o mânăstire de maici, care însă a fost strămutată în acelaș an de Mitropolitul Veniamin, la Agapia. Și când s'a înființat la Socola Seminarul, el s'a înființat pentru „învățătura, îndreptarea și desăvârșita catehesie a celor cari se vor învrednici prin bisericeștele canoane a se hotărâ să primească darul cinului preoției“.

Se preda la început în școala de la Socola, gramatica română și alte cunoștinți ce se socoteau trebuitoare pentru „epanghelma“ de parohi. Cei întâi dascăli au fost aici: Constantin Enachi și un călugăr Ioil, dascăl de teologie, înlocuit mai târziu prin Isaia Socoleanu. Nu mult după aceasta, mitropolitul Veniamin fu scos din scaun de ruși și trimes la M-rea Neamț, unde a stat timp de 6 ani. Reîntors și reurcat pe scaunul arhipăstoresc, se îngriji din nou de prosperarea așezământului său. Era fericit și vesel, când era în mijlocul elevilor seminarului de la Socola. Venea aici încărcat de bunătățuri, de daruri scumpe, pe care le împărțea cu mâna sa elevilor. Ce nu aducea Veniamin cu dânsul?

Cuțitașe, materie de strae, colțuni, papuci, fructe...

Și au învățat în acest timp elevii gramatică, catihis, aritmetică, cartea facerei, istoria religiei, cele trei lucrări ale minței, luceputul limbei latinești, bogoslavia, cântările și rânduiala bisericească.

Către apropierea eteriei grecești, școala de la Socola se desorganisează din ce în ce, încât nu mai remăsese aici decât un singur dascal.

Mai târziu, se spune că Gheorghe Asachi a făcut un plan după care s'au zidit casele principesei Elena Sturdza Păstrăvanu, lângă biserica Sf. Neculai cel Sărac, alături de actuala cofetărie Vlădescu. Iar, în școala domnească din orașul nostru, a mai deschis un curs de inginerie și hotărnicie în limba română. Elevii lui Asachi mai toți au fost fiii de boeri, ca: Alexandru și Teodor Balș, Dimitrie Carp, Iordachi și Scarlat Cantacuzen, Alexandru Crupenschi, Mihail Mavrodin, Gh. Iamandi, Ioan Grecianu, Alecsandru Calimah, Alexandru și Constantin Sturdza, etc.

Seminarul de la Socola i să se reorganiza mereu. S'au adus profesori români din Transilvania, ca: Ioan Costea pentru retorică și poetică, Ioan Manfi pentru l. latină, Vasile Fabian pentru teologie și Vasile Pop cu direcțiunea seminarului. Pe la 1826 seminarul de la Socola mai funcționa.

Venind rușii în țară la 1828, seminarul s'a desorganizat iarăși, nerămânând de cât o școală de cântări bisericești. Temându-se de holera din oraș, rușii și au stabilit lagărul lor lângă pădurile școalei de la Socola, unde au construit cuptoare pentru facerea pânei pentru soldați. Din nebăgare de samă, sărind scântei de la cuptoare, s'a aprins școala împreună cu biserica, arzând cu totul.

La Seminarul de la Socola de mai târziu, a învățat și actualul Episcop al Hușilor, P. S. S. Iacob Antonovici, care împlinește zilele aceste vrâsta de 70 de ani și 46 anide preoție.

DELA JURAȚI

Curtea cu Juri a condamnat eri la opt ani recluziune și 50 mii lei despăgubiri civile pe Mihai Mereuță, pentru o tâlhărie săvârșită asupra săteanului Al. Băț din Voinești.

Mereuță mai era condamnat odată la 3 ani închisoare pentru crimă, iar în timpul când a comis jaful, își ispășea prima pedeapsă, dar era trimis la munca câmpului.

In Rusia se suprimă înregistrarea căsătoriei

In comitetul central executiv al sovietelor rusești s'a luat în discuție proectul de lege pentru suprimarea înscrierei obligatorii a căsătoriilor la oficiul stării civile.

Cîțiva delegați au combătut proectul, arătând că această măsură va face moravurile prea libere și va duce la poligamie.

Totuși, proectul a fost admis în prima cetire. In curând, căsătoria în Rusia va fi scutită de orce formă. Oamenii se vor putea însoți după bunul plac, oricum, oriunde, schimbându-și foarte des prieteniile.

Minierii engleji vor relua lupta

Cook va vizita Moscova

O înțelegere propriu zisă între lucrătorii engleji și proprietarii de mine, nu s'a putut stabili. Obosiți de 7 luni de grevă, lucrătorii vor relua provizor munca, dar totodată se vor pregăti de o nouă luptă.

D. Cook, secretarul federației minierilor, a declarat:

COOK

—„Frontul nostru a fost încovoiat dar nu rupt. Asta nu i pace; *vom relua lupta și vom organiza o mare bătălie pentru a ne restabili unitatea și a obține victoria*“.

Situația este clară. Conducătorul minierilor stă pe picior de război.

Cook pregătește închegarea unei noi organizații sindicale, mai extremiste, care să lupte cu sprijinul sovietelor rusești.

Dealtfel, Cook a fost invitat la Moscova și el a primit, anunțînd că va vizita Rusia în cursul lunii Decembrie. Cu ce scopuri se va înapoia de acolo, se înțelege ușor.

Din toată lumea

Hoți cu ghinion.— O bandă de hoți a pătruns într'o magazie de mărfuri în cartierul Islington (Londra). In mijlocul magaziei au dat de o mare cușcă e care, din cauza întunericului, au socotit-o drept o poiată de paseri. Hoții au rupt gratiile, dar s'au pomenit atacați de vre-o 30 maimuțe, și au fugit înspăimântați.

Maimuțele s'au suit pe acoperiș și de acolo au pătruns într'o brutărie de unde au furat toate pânile de pe rafturi. Câteva maimuțe au intrat prin ventilator în odaia unei doamne și au băgat în toate boalele pe biata femeie.

După o noapte întreagă de peripeții, maimuțele au putut fi prinse și închise din nou în cușcă.

*

Un castel istoric în primejdie. — Pe un deal lângă Praga se află splendidul palat „Hradcany“ al regilor Bohemiei, socotit ca un templu al istoriei naționale cehoslovace.

In ultimul timp, terenul a început să se miște, iar castelul e amenințat cu prăbușirea. Guvernul ceh a destinat imediat mai multe milioane pentru lucrări de consolidare.

*

Descoperire industrială.— Din Berlin se anunță că niște ingineri germani au descoperit un nou procedeu pentru prepararea oțelului. E o descoperire foarte importantă din punct de vedere industrial, deoarece ieftenește considerabil marfa.

*

Japonezii cumpără cai în Ungaria.— Armata japoneză a cumparat în Ungaria 100.000 cai. O altă cumpărătură de cai va fi făcută în Franța.

*

Nuntă tragică. — Din Madras (India) se anunță că un convoi nupțial, îmbarcat în două șalupe, străbătea un râu. La un moment dat, una din șalupe s'a răsturnat și au pierit în valuri 55 persoane din totalul de 70 nuntași.

*

Tir greșit.—Un cuirasat francez făcea exerciții de tir lângă Toulon. Din cauza vântului puternic, un obuz a deviat și a căzut pe acoperișul unui spital. Proectilul a străbătut acoperișul și două etaje, dar din fericire n'a făcut explozie și n'a rănit nici o persoană.

CRONICA DRAMATICĂ
de WRATISLAVIUS

Teatrul Național: Avarul (Molière)

Reluarea *„Avarului“*, o salutăm cu mulțumire. Admirația ce-o avem pentru geniul cel mai reprezentativ al spiritului francez, face să fie nești bită încrederea cu care așteptăm, răsunetul pe care *trebue* să'l găsească în sufletele tuturor spectatorilor, când aceștia văd etalându-se în fața ochilor, torturile lui *Harpagon*. Pentru că geniul lui *Molière* n'a fixat un tip de cămătar sau de zgârcit, ci a creat oare cum prototipul, care quintesențiază pe indivizii imunzi, vânduți banului și în păstrarea căreia ei găsesc suprema mulțumire.

Trei secole (și mai bine) de viețuire n'au scăzut cu nimic din vioiciunea operei. Nici schimbările adânci făcute în gândirea oamenilor n'au putut așterne vălul care să opacefieze limpezimea gândului lui *Molière*. Ci azi ca și atunci, zgârcenia fără margini e biciuită până la sânge și supusă disprețului tuturor.

Și totuși, acest tip de rară plasticitate—cum sunt mai toate figurile din opera lui *Molière*, prezintă, în redare dificultăți adesea insurmontabile. La fel cu operele muzicale, în care neexistând notațiuni de detaliu, toți le execută, dar numai puțini reușesc să redeie adevărata gândire a compozitorului; aceia care se găsesc în afinitate sufletească cu acesta și îi pot astfel simți intențiunile.

Molière a interpretat el însuși pe *Harpagon*. Sutele de interpreți din toate timpurile—de atunci încoace, și din toate neamurile au creat o sumă de....variante, în care natural, că joacă un mare rol atât țara (și limba) în care se joacă *„Avarul“* cât și *nota personală* a artistului interpret.

Aici am vrut să ajungem. Să arătăm că, fără a taxa o interpretare cu falsă, noi găsim o mare deosebire în redarea aceluiaș tip de către diverși actori.

Acum vre-o cinci ani l'a jucat la Iași pe *Harpagon*, marele *Brezeanu*. Il avem încă în amintire pe jalnicul tip al zgârcitului, cu nota tragică predominantă.

Harpagon al domnului *Vernescu* are altă culoare. E mai puțin violent și în nici un caz respingător. Ba ades te face să zâmbești, când îl vezi pe moșneguțul acesta ridicol în poză de amorez senil și care râde tembel, când aude cum îi se proslăvesc calitățile. Iar în scenele în care își spune jalea către publicul întreg, acesta râde de sărmanul nenorocit, care se milogește de toți și le cere îndărăt lădița cu bani ce i-a fost furată.

Ace stă notă în interpretare a găsit ecou. Publicul (numeros) l'a aplaudat des pe dl. *Vernescu* și a râs mult, aflându-se în atmosferă de comedie.

Și în această atmosferă, firește că a găsit comunicativitate și interpretarea doamnei *Castriș* (peștitoarea) și aceia a d-lor *Ramadan* (bucătarul-vizitiu) și *Calmuschi* (servitorul casei).

In rolurile copiilor lui Harpagon și în notă, d-ra *Rădulescu* și d-l *Aurel Munteanu*. Deasemenea a reușit o simpatică ingenuă (mireasa lui Har-

(Continuarea în pag. IV-a)

Doriţi economie şi lumină bună?

Cereţi la preschimbare

TUNGSRAM

cel mai bun bec

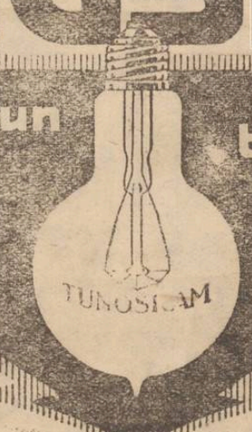

Cea mai bună apă de regim

Siguranţa veritabilă contra boalei constă numai prin a dizolva într'un litru de apă potabilă sau dinainte fiartă, conţinutul întreg al unui pachet de

Lithinés du Dr Gustin

Se obţine în acest mod imediat o apă alcalină şi lithinată delicioasă la băut, spumoasă, foarte digestivă, care constitue cel mai bun regim spre a prezerva lumea sănătoasă, la orice vârstă şi a vindeca bolnavii suferind de o afecţiune oarecare de

Rinichi, Băşică, Ficat, Stomac, Intestine.

Depozit la Iaşi:

Banca Româno-Francezâ

Casa de Credit

„RATA"

Magazin Universal str. Gh. Mârzescu 34

Haine bărbăteşti gata şi de comandă, Blăniţe de piele, Demiuri, Scurte, Mantile de cauciuc, Raion special de Mantile de damă, Incălţăminte Galoşi şi Şoşoni, Manufactură, Stofe

Orice articole de prima necesitate se vând cu

Preţuri avantajoase

MARI INLESNIRI DE PLATA

Dactilografă

cunoscând perfect limba franceză şi română, se angajează la

Banca Moldova

Secţia Agentnră

DOCTOR

Tr. Mihailescu

asistent universitar

chirurg secundar gynecolog la spit. Maternitatea

BOLI DE FEMEI, GENITO-URINARE-SIFILIS

Str. Lăpuşneanu No. 18, etaj

Telefon No. 164

Consult. 1—3

DOCTOR IN MEDICINĂ

M. WECHSLER

Specializat în Franţa în

ARTA DENTARĂ

Boli de gură şi de dinţi

Consult. 9-12 şi 2-7 p. m.

IAŞI, Str. Ştefan cel Mare 13

Casele Leon Mayer

DOCTOR

L. HEITEL

MAMOŞ

De la clinicile din Berlin, Viena Frankfurt

Boli de femei şi naşteri

Str. Săulescu 2 (alături de Biserica Talparari)

Consultaţiuni 3—6 p. m.

Pentru săraci gratis zilnic.

PIERDUT un port-vizit piele de crocodil, conţinând: un carnet de identitate, toate recipisele de plata impozitului pe întregul an curent, mai multe cărţi de vizită cu acelaş nume ca şi carnetul, precum şi suma de 640 lei în bancnote, a fost uitat eri Vineri 26/XI ora 11 dim., de rebord-ul întunecos al ghişeului biroului pensiilor de la Ad-ţia financ.

Persoana care găsindu-l acolo, l-a luat—zărită prin geamul ghişeului şi cunoscută d-nei şef al biroului—este rugată să-l aducă sau să-l expedieze prin poştă posesorului a cărui nume poartă actele, str, C. A. Rosetti 47, în schimbul unei bune recompense, chiar reţinându-şi banii, de va crede de cuviinţă.

De Inchiriat

Imediat centru două prăvălii una alături de alta recomandabile pentru lăptărie, având loc pentru mese spre strada Mârzescu colţ cu Ştefan cel Mare, una cameră mare cu bucătărie, spălătorie, amară şi tout-à-l'égout.

Adresaţi-vă D-nei Anetta Tischler Iaşi, strada Mârzescu 36.

OCAZIUNE RARĂ de vânzare un Automobil renumit, marca Salmson 10 HP. în perfectă stare cu lumină electrică, pornire automată şi cauciucuri noi.

A se adresa „Marconi" str. Lăpuşneanu.

Acordăm Imprumuturi

Atât localnicilor cât şi oricărui venit din alte localităţi. Birou de gaj „Ajutorul Nostru". strada Cuza Vodă No. 71.

Leoţii de daotilografie

se predă foarte repede şi cu preţ extrem de redus în strada Cuza-Vodă No. 71, vis-a-vis de Banca Moldova.

Se primesc acte de copiat.

PENTRU eşirea din tovărăşie, se vinde moara Sft. Gheorghe având valţ „Degantz" 75 şi motor 45 cai pentru Porumb, în şoseaua Păcurari cap.

A se adresa la moară.

DE VANZARE case mari în strada Speranţii 8 lângă liceul Internat, având 5 camere mari, antret, camară, bucătărie, odae servitor, canalizare, apă, electricitate şi curtea cu pomi fructiferi şi brazi, se poate vedea de la 1—4 p. m.

DE INCHIRIAT o locuinţă, compusă din două odăi şi o bucătărie, la etaj, în str. I. C. Brătianu 139.

A se adresa d-lui M. Haimovici str. Procopie 2.

PRACTICANT de birou se caută la o instituţie din localitate.

A se adresa la ziar cu oferte scrise, indicând adresa şi pretenţiunile de salar.

SE CAUTĂ pentru o domnişoară titrată, de bună familie, şadhen cu reputaţie.

A se adresa la ziar sub D-ră.

Incăerare în Zăiceşti (Botoşani)

Băluşeni (Botoşani)—O gravă încăerare s'a produs în satul Zăiceşti între soţii Gh. Anton cu consătenii Gh. Hagiu, Alex. şi T. Anania.

Gheorghe şi Ileana Anton au fost crunt striviţi şi internaţi în spital în stare gravă.

Cor.

„Visul unei nopţi de vară"

Este una din cele mai vesele piese ale marelui dramaturg Shakespeare şi care n'a văzut încă rampa scenei ieşene, din cauza greutăţilor enorme ale montărei,—greutăţi cari deabea acuma au fost învinse, mulţumită destoiniciei d-lui V. Cezanschi şi a inteligenţei cu care ştie d-sa să obţie efectele ce le vrea, pentru a da toată ampioarea şi tot farmecul spectacolelor ce le înscenează.

„Visul unei nopţi de vară" e o feerie pe cât de închegată ca scenar, pe atât şi de atrăgătoare ca humor prin comicul ce predomină în toată acţiunea.

Ceia ce mai adaugă la frumuseţa desfăşurărei acestei acţiuni e muzica superbă a lui Meldelsohn, scrişă cu o deosebită îngrijire de acest mare compozitor.

Nu ne îndoim că orchestra simfonică a Conservatorului, împreună cu corurile toate puse sub direcţiunea d-lui prof. C. Nosec, vor adăugi de sigur la succesul mult aşteptat al acestei feerii, pentru care Direcţiunea Teatrului nu a cruţat nici o cheltuială, aşa că publicul să nu poată rezista dorinţei de a revedea peridându-i-să înaintea ochilor frumoasele tablouri a le acestei opere vesele şi foarte atrăgătoare.

Aşteptăm şi noi cu o legitimă dorinţă apropierea zilelor când se va reprezenta această feerie, excelent tradusă de poetul Topârceanu.

Man.

Luni 29 Noembrie 1926 orele 1 p. m.

Se vinde prin licitaţie publică a Tribunalul Iaşi Secţiunea III-a imobilele din Iaşi str. Sărăriei No. 94 şi 96, primul în sumă de 323.936 lei, iar imobilul din str. Sărăriei 96 în sumă de lei 159,552, ambele de la suma de lei 483 4:8.

Imobilul din strada Sărăriei No. 94 se compune din una clădire cu patru camere mari, la stradă, antret, bucătărie, coridor de sticlă, cerdac, cămară, paravăn, closet, pivniţă sub clădire şi ogradă în suprafaţă de 249 m. p.

Imobilul din strada Sărăriei No. 96 se compune din o clădire (Cărciumă la stradă) compus din una prăvălie, două camere de locuit, una bucătărie cu paravan de lemn, magazie de lemne, chioşc în ogradă, pivniţă sub clădire pietruită, ogradă în suprafaţă de 200 m. p.

Ambele imobile au instalaţie de apă şi lumină electrică.

Dosar No. 1543 | 923 Tribunal Iaţi Secţia III-a. Pentru ori orice informaţiuni a se adresa D-lui Avocat Ştefan Popescu din Iaşi str. Vovideniei No. 13. sau D-lui Avocat N. Lateş, strada Albineţ 36.

SECRETAR - CONTABIL cu bune referinţe, contra salar eventuăl şi hrană, se caută la o importantă instituţie de asistenţă socială.

Ofertele în scris se vor adresa D-lui Iacob Torten la Societatea de Asigurare „Dacia Română" strada Lăpuşneanu No. 25.

DENTISTUL

I. KREIMER

Piaţa Unirei 18

(lângă Berăria Luther)

execută orice fel de plombe şi dinţi artificiali în platină, aur şi cauciuc. — Extracţii absolut fără durere.— Pentru d-nii militari, funcţionari şi elevi reducere.

Consult. 9—1 şi 2—7

Elevi la învăţătura tipografiei se caută la Tipografia H. Goldner.

O carte folositoare

„Limba geografică şi descifrarea ei"

Zilele trecute am anunţat şi noi apariţia de sub teascurile, institutului de arte grafice „Viaţa Românească" a unei lucrări intitulată *„Limba geografică şi descifrarea ei"*, menită să ajute, zi cu zi, în chipul cel mai fericit, pe şcolarii de toate gradele şi de toate specialităţile, începând chiar din prima clasă secundară până la Universitate şi economisind timpul profesorilor.

Această lucrare sărguincioasă, fruct al unei activităţi didactice încordate şi a unei experienţe profesorale de peste 30 de ani, o datorim D-lui *Dr. N. E. Idieru*, fost profesor de istorie, geografie şi economie politică din Bucureşti; de istorie, drept şi filozofie, timp de 6 ani, la Liceul militar „Mih. V.", din Tg.-Mureş.

De curiozitate — şi pentru edificarea tutror intelectualilor, despre valoarea acestei scrieri unice până azi în literatura didactică românească — dăm mai jos, luând din grămada aprecierilor elogioase primite de autor, zilnic, din toate unghiurile ţării, scrisoarea eminentului profesor universitar, D. Sabba Ştefănescu, savant cu o reputaţie ştiinţifică consacrată şi unanim recunoscută.

Iată acea scrisoare:

12 Noembrie 1926
Bucureşti

Iubite Domnule Idieru,

„Îţi mulţumesc foarte mult pentru drăguţa atenţiune cu care întotdeauna mi-ai făcut mare plăcere şi cu care m'ai onorat.

Cărticica ce'mi ai trimis este un tezaur foarte preţios; ea va face servicii nu numai elevilor cărora este adresată, ci şi tutulor celor ce, ca mine, o vor citi.

Sub o formă condensată şi precisă, conţine cunoştinţe pe cari, credem, mulţi din învăţaţii noştri, şi poate chiar mulţi dintre profesorii de Geografie, le ignorează. Îţi adresez cele mai frumoase complimente şi cele mai călduroase felicitări, pentru osteneala ce ţi-ai dat ca s-o publici.

Doresc din toată inima ca succesul material la care ai drept să fie la înălţimea succesului moral, care şi acum, ca şi întrecut, a însoţit activitatea ce ai desfăşurat, atât pe terenul cultural în general, cât şi pe terenul didactic în special.

Primeşte din parte-mi cele mai cordiale salutări de veche prietenie".

ss. Sabba Ştefănescu

Crimă din gelozie

Piatra Neamţ— In faţa cârciumei din Girov (Neamţ) a izbucnit o ceartă între flăcăii Gh. I. Racariu din Doina şi D-tru Poiană din Girov.

La un moment dat, Racariu a scos un cuţit şi la împlântat în pieptul adversarului, lovindu-l drept în inimă.

Asasinul a fost arestat. Mobilul crimei este rivalitatea de la dragoste.

Mâncărimile iritante şi supărătoare dispar imediat dacă întrebuinţaţi POMADA CADUM.

INFORMAŢII

x *Agresiune*— Din Tg. Neamţ ni se scrie că tâmplarul Haim Griler a maltratat pe agentul fiscal Ion Grădinaru pe când acesta venise să încaseze impozitele şi încheia proces-verbal de sechestru. Poliţia a arestat pe agresor, încheind actele de dare în judecată.

Până la încheerea ediţiei, n'am putut controla ştirea.

x Ministerul cultelor a aprobat scoaterea la pensie a diaconului N. Manoliu dela biserica Adormirea din Fălticeni pe ziua de 1 Ianuarie 1927.

x ŞCOLARE— Ministerul Instrucţiunii a aprobat pentru ziua de 1 Dec. crt. detaşările următoare în regiuea şcolară Iaşi.

D-ra Alexandrina Foca de la şc. din com. Pârlita (Iaşi) la orfelinatul din Ungheni.

D. Mihai Sângeanu dela şc. din com. Leipzig (Cetatea Albă) la şcoala din Bădeni (Iaşi).

D. Grigoriu Const. dela şcoala din com. Păzeni (Botoşani) la şcoala din com. Coşul acelaş judeţ.

D. Ion Gh. Ştefăniu dela şcoala din com. Bubnagi (Lapuşna) la şcoala din Belceşti (Iaşi).

D-na Elena Teodor dela şcoala primară de pe lângă orfelinatul Mavrocordat, (Iaşi), la liceul din Huşi, ca suplinitor de limba germană.

D. Ioil dela şcoala din Cobâla Veche (Soroca) la şcoala din Ulmi-Liteni (Iaşi).

x Azi dimineaţă, cu diferite trenuri, au sosit în Iaşi un mare număr de studenţi, în vederea congresului.

La căminul creştin din Bulevardul Elisabeta, li s'au dat diferite lămuriri, cu privire la găzduire.

x Administraţia comunala, a fixat numai o oră, de la 10-11, pentru cetăţenii pe care diferite interese îi mână la Primărie.

Dar în multe zile, tocmai acei, cari au îndatorire de a rezolva diferitele cereri, vin de abia la 11 la Primărie.

x **Pentru palatul Ligii Culturale.**— D. Iorga, preşedintele Ligii Culturale, a lansat un apel către public de a-şi da obolul pentru ridicarea, în Bucureşti, unui palat al Ligii (a cărui piatră fundamentală s'a şi pus Duminica trecută).

Subscriitorii pot trimite sumele la casieria Ligii Culturale în Bucureşti, str. Domniţa Anastasia 5.

x Ministerul Instrucţiei, în urma referatului maestrului Schiler Andrian—a admis înfiinţarea unui atelier de confecţiuni pentru aparate fizice şi animale împăiate la Şcoala primară C. Negri din localitate.

La acest atelier a fost detaşat ca maestru, învăţătorul V. Popa din Pârgăneşti—Bacău.

x Comerciantul Tenonachi Iuster din localitate, pe când trecea spre com. Păstrăveni, a fost atacat de sătennul Gh. Răsuneanu, din acel sat, şi l'a jefuit de suma de 8000 lei.

Banditul a fost arestat de jandarmi.

x Congresul partidului naţional-ţărănesc din Roman va avea loc la 5 D-brie în localul clubului.

Vor participa şi delegaţi de la sate.

x *Teatrale.* — Reamintim cititorilor că Mercuri 1 Decembrie, va avea loc la Teatrul Naţional, reprezentaţia anunţată de ansamblul V. Brezeanu şi Pepe Georgescu, cu piesa *Musca Spaniolă* comedie în 3 acte, în genul pieselor „Băiat de viaţă" şi „Extemporalul".

Vineri 3 Decembrie, delicioasa comedie *Coniţa are dol.., conaşi*, cu ansamblul Teatrului mic.

Mercuri 8 Decembrie *Secretul lui Polichinelle*, cu echipa Teatrului Naţional Bucureşti, în frunte cu Maestrul *Soreanu*.

Biletele la Agenţia Braşcu.

KOPROL blândul pargativ Curăţă definitiv

x *Accident în Tg. Cucului.*— Birjarul Leib Moise din Strada Marta, a fost ieri victima unui accident, în Tg. Cucului.

Un car cu boi, închizând drumul, birjarul s'a dat jos de pe capră, pentru a mâna boii în altă parte. Cum era însă beat, birjarul a alunecat sub picioarele boilor şi a fost grav rănit. El a fost internat în spital.

x Consiliul de Administraţie al Teatrului Naţional, a hotărât că începând de la 30 Noembrie, să numai acorde nici o reducere la diferite categorii de funcţionari, decât Joia fiecărei săptămâni.

ULTIMA ORA

ACTUL DE LA 4 IANUAR

Răspunsul naţional-ţărăniştilor la oferta d-lui Brătianu

Condiţiile unei colaborări între partide

D. Ionel Brătianu a făcut ofertă de colaborare tuturor partidelor, pentru menţinerea actului de la 4 Ianuarie.

Naţional-ţărăniştii prin comitetul de 4 (dezavuat de ziarul „România" pentru membrii comitetului cel mare), au declarat d-lui Brătianu că îi vor da tot sprijinul şi nu cer participarea la un guvern eventual Brătianu.

In schimb cer ca d. Brătianu să-şi ia următoarele trei angajamente;

1) Să desfiinţeze ultima lege electorală, care stabileşte pentru cameră proporţionala după voturile pe întreaga ţară.

2) Modificarea legei administrative.

3) Modificarea Constituţiei pentru a se asigura libertatea individuală.

Dacă d. Brătianu nu-şi ia aceste angajamente, partidul naţional-ţărănist va declara, că îşi rezervă toată libertatea, şi rămâne în expectativă până în momentul când s'ar produce FAPTE, care să pue în joc actul de la 4 Ianuarie.

Catastrofa de lîngă Nisa

Paris 27.— Surparea terenului lîngă Nisa a luat proporţiile unei catastrofe. S'au scos până acum 50 de morţi. Alte persoane au rămas îngropate. Populaţia este cuprinsă de panică. Guvernul a luat grabnice măsuri de ajutorare.

INTREVEDEREA

CHAMBERLAIN-BRIAND

Londra 27.— D. Chamberlain va sosi la Paris la 2 Decembre şi va avea o întrevedere cu d. Briand. El vor examina declaraţiile d-lui Stresemann în chestia controlului militar interatiat.

Sesiunea Ligii Naţiunilor se deschide la Geneva la 5 Decembre. Italia va fi reprezentată prin d. Grandi.

Familiile *Schwartzenberg şi Kaufman* încunoştiinţează rudele şi prietenii că cununia religioasă a copiilor lor

ESTERA şi GICĂ

ce s'a anunţat pentru Duminică 28 cr. în Sala Şcoalei de Sport şi Muzică, va avea loc în Sala Şcoalei Cultura.

Răscoala din Albania

Belgra 27.— Din Scutari se anunţă că noi ciocniri s'au produs în regiunea Chalja.

In mai multe părţi rebelii au fost respinşi.

Abd-el-Krim

îşi scrie memoriile

Paris 27. — Abd-el-Krim împreună cu fratele şi cu cele opt neveste ale sale s'a stabilit definitiv pe insula Reunion.

Abd-el-Krim îşi scrie memoriile în care va explica amănunţit cauzele şi modul cum s'a produs a ţiunea rifanilor.

Ravagiile uraganului

In Anglia

Londra 27.— Tamisa şi afluenţii săi au revărsat pe mari întinderi.

Din cauza uraganului, vasul „Aldworth" a fost avariat de stânci la coasta Irlandei.

In Italia

Roma 27—. Uraganul şi ploile torenţiale au provocat mari stricăciuni în Italia de sus şi Toscana. Arno a început să reverse.

La Rivarolo (Liguria) o năvală a mării a vătămat greu stabilimentele de băi, şantierele şi uzinele.

Râul Po a rupt digurile inundând câteva localităţi. Din diferite părţi a Italiei se anunţă mari inundaţii şi întreruperi în circulaţia trenurilor.

INFORMAŢII

x Reamintim că mâne, la ora 3 jumătate, va avea loc la Conservatorul de Muzică şi Artă Dramatică din localitate, o producţie dată de clasa de declamaţie a d-nei *Agatha Bârsescu*.

Biletele se găsesc la cancelaria conservatorului.

x In matineul de mâine Duminică 28 Noembrie Teatrul Naţional reprezintă pentru a 7-a oară în această stagiune „Ţiganca", drama d-lui Sandu Teleajen, care a obţinut un atât de răsunător succes. In primele roluri apar d-nele Anny Braeschy, N. Profir, d-rele J. Ionak şi L. Popescu, d-nii Aurel Ghiţescu, Şt. Morcovescu-Teleajen, Gh. Popovici, I. A. Nosek etc.

x **Teatrul Naţional**, *Ordinea Spectacolelor.*

Sâmbătă 27 Noembrie, *„Avarul"*.

Duminecă 28, matineu, *Ţiganca* seara, *Avarul.*

Marţi 30 Noembrie, *Visul unei nopţi de vară, premieră.*

Marţi 7 Decemb. se va juca *„Comedia Vieţii"* noua lucrare dramatică a scriitorului *Adrian Pascu.*

Rolul principal va fi jucat de d-l Aurel Munteanu.

Direcţia de scenă d-l P. Petrone.

ECOURI

— Dl. David H. Goldenberg Proprietarul Depozitului En-gros de Spirt „La Vultur" a donat suma de *Lei 20.000* ca fond inalienabil în folosul Azilului de Bătrâni pentru întreţinerea a 2 paturi în memoria părinţilor D-sale Ana şi Herşcu Goldenberg, Bacal.

Dacă faceţi reparaţii la imobilele Dv. sau construiţi din nou, adresaţi-vă cu încredere la marele depozit de cherestea

„Comerţul Forestier"

din str. Uzinei No. 23 Iaşi care furnizează materialele lemnoase necesare, de cea mai bună calitate şi cu preţurile cele mai reduse.

TEATRUL SIDOLI — TURNEUL MONDIAL

Celebra şi distinsa **OPERETA din VILNA**

Direcţiunea S. Sandu şi M. Mazo — **Numai 5 reprezentaţii**

Cea mai grandioasă organizaţie artistică — Cele mai alese elemente lirico-scenice cari vor stărni senzaţie în oraşul nostru — Pretutindenea succes fără precedent.

Primele 3 reprezentaţii vor fi date în serile următoare:

Mercuri 8 Decembrie **BAYADERA**

Superbă operetă în 3 acte de Kalman

Joi 9 Decemb. **FLOAREA din STAMBUL**

Cea mai modernă operetă în 3 acte

Vineri 10 Decembrie **AMOR CAUCAZIAN**

Splendida operetă în 3 acte de Sandler

Cor şi baleturi grandioase — Orchestra proprie — Cele mai noi dansuri: Chimmy, Sharlestone etc. etc. — Fericice costume — Grandioase şi moderne montări — Grăbiţi-vă ca eă obţineţi locuri, spre a se evita apoi aglomeraţiile.

Tragicul sfârşit al unei licenţiate

Cine este sinucigaşa din cimitirul Bellu

Bucureşti 27.—Eri s'a putut stabili identitatea nefericitei fete care s'a sinucis într'un cavou din cimitirul Bellu, stropindu-se cu spirt denaturat şi dându-şi foc.

La morgă a sosit eri d-na Eva Poli, proprietară din bulevardul Cuza 19. Când a privit cadavrul, a exclamat: „Dânsa este!"

Apoi d-na Poli a ezitat, şi în urmă a declarat din nou că recunoaşte cadavrul.

Aceste ezitări se datoresc desfigurării cumplite a nefericitei fete.

*

Sinucigaşa este d-ra Viorica Secuşeanu din Lugoj. Ea locuia de câteva luni de zile la d-na Poli. Era o fată aşezată şi serioasă. De puţin timp luase licenţa în litere şi filozofie şi îşi câştiga existenţa preparând eleve de liceu.

Uneori pleca la Piteşti pe câteva zile, la cumnatul ei dr. Ghinescu.

*

Săptămâna aceasta Viorica era foarte abătută. Ea a anunţat pe d-na Poli că pleacă din nou la Piteşti.

Intr'adevăr Mercuri a plecat şi proprietăreasa n'a mai ştiut nimic de dânsa.

In urma unei telegrame trimise la Piteşti, soţii Ghinescu au înştiinţat că vin la Bucureşti.

In Cehoslovacia nu se permit

atacuri contra fascismului italian

Praga 27.—D-na Balabanov, socialistă italiană, a atacat regimul fascist la o întrunire publică din Praga. Poliţia a disolvat întrunirea.

Deputaţii socialişti au interpelat în Cameră, şi cu acest prilej un orator a atacat vehement regimul fascist. El a fost chemat la ordine.

D-na Balabanov a anunţat o nouă întrunire la Comutov. Poliţia i-a atras atenţia că nu va avea voe să critice regimul fascist.

In aşteptarea Reginei Maria

Paris 27.— Regina Maria este aşteptată să sosească Marţi la Cherbourg. Ea este însoţită de câteva prietine americane.

Dansatoarea Fuller, care însoţise pe Regină, a sosit încă de eri în portul francez.

MIŞCARI SEPARATISTE IN UKRAINA

Secretarul general al ministerului rus de război, ucis într'un atentat

Berliu 27. — In oraşele din Ukraina au loc mişcări separatiste cu scop de a proclama Ukraina independentă.

In legătură cu aceste mişcări s'a produs la Chiev atentatul contra unui grup de ofiţeri din statul major veniţi din Moscova în inspecţie. Cu acest prilej a fost grav rănit şi secretarul general al ministerului de război.

Poliţia de siguranţă n'a putut descoperi pe atentator.

Deschiderea parlamentului grec

Atena 27.— In prezenţa corpului diplomatic şi a unui imens public, s'a deschis eri noul parlament grecesc. Este primul parlament de la 1922 în care sunt reprezentate toate partidele politice.

Primul ministru Condilis a citit mesajul prezidenţial. In timpul cetirii, doisprezece deputaţi gunarişti au părăsit ostentativ sala.

*

O mie ofiţeri venizelişti au lansat un manifest prin care spun că nu vor admite reactivarea ofiţerilor regalişti, care fuseseră îndepărtaţi de curând din armată.

PRIMO DE RIVERA GRAV BOLNAV

Paris 27.— Din Madrid se anunţă că Primo de Rivera este grav bolnav. El sufere de diabet.

Un match tragic

Londra 27.— Cu prilejul unui match de box, boxerul englez Harth a fost atât de grav lovit de adversar încât a căzut la pământ în nesimţire, iar după puţin timp a încetat din viaţă.

Procesul generalului Ştefănescu

Bucureşti 27.— Eri trebuia să se judece procesul electoral intentat de fruntaşii opoziţiei contra generalului Ştefănescu, comandantul jandarmeriei.

Nici de data aceasta procedura nu era complectă, aşa că procesul s'a amânat.

Campania electorală în Ungaria

Budapesta 27.— Primul ministru contele Bethlen a anunţat pentru Sâmbătă o întrunire la Debreţin în vederea apropiatelor alegeri parlamentare.

De oarece poliţia n'a îngăduit opoziţiei să ţie întruniri, opoziţia va căuta să zădărnicească întrunirea guvernamentală.

Premiul Nobel pentru pace

Stockholm 27— Premiul Nobel pentru pace va fi probabil acordat d-lui Macdonald şeful laburiştilor engleji.

Mai candidează la acest premiu senatorul american Daws şi d. Stresemann ministrul de externe al Germaniei.

Deputat condamnat

Belgrad 27.— Deputatul comunist Costa Novacovici dat în judecată pentru atentat la siguranţa publică, a fost condamnat la cinci ani închisoare.

Lupta contra lui Primo de Rivera

Arestarea unui general

Paris 27— Din Paris se anunţă arestarea generalului Haro, din ministerul de război, învinuit că a instigat pe ofiţeri de artilerie să nu-şi reia serviciul.

Ofiţerii s'au împărţit în două tabere. Cei bătrâni au rămas adversarii ai lui Primo de Rivera. Cetăţenii bogaţi plătesc leafa ofiţerilor pentru a-i încuraja în lupta contra dictatorului.

Conferinţa socialistă din Luxemburg

cere încetarea ocupaţiunei Renaniei

Berlin 27. — „Vorvarts" află din Luxemburg că delegaţii partidelor socialiste din Franţa, Germania, Belgia şi Anglia au votat o moţiune prin care cer retragerea trupelor de ocupaţie din Renania pentru a se uşura apropierea franco-germană.

S'a mai hotărît ca partidele socialiste să depue sforţări ca guvernele respective să grăbească reducerea înarmărilor.

--CITIŢI „OPINIA"--

şi-o răspândiţi

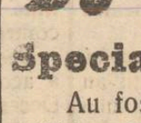

Au sosit!!

la IANCU SOLOMON

Strada Gh. Mârzescu 15

Specialităţile de vinuri.

Au fost aduse direct din Odobeşti, Dealul Mare şi Valea Călugărească şi s'a pus în vânzare chiar de astăzi. — Pe alese: *Adevăratul Risling, Ottonel, Tămâioasă,* etc. etc.

Să vie toată lumea să se convingă de adevăr.

Doriţi lumină clară şi frumoasă **CEREŢI**

Becuri marca „Orion"

Rezistent şi garantat, noul şi vechiul voltaj

DOCTOR

E. GHELMAN

Specializat la Viena

Boli de Piele şi de păr

Sifilis şi Venerice

Tratamentul radical a blenoragiei acute şi cronice prin Uretroscopia (Iluminatul canalului uretral) Electrolyza, galvanocaustica, vaccinoterapia.

Str. GANDU No. 1 vis-a-vis de Cinema Elisabeta

Intrarea prin stradela Talpalari.

Consult.: 9-10 a. m. şi 2-7 p. m.

Duminică 11—12 a. m.

Dr. Albert Ficler

Specializat în clinicele şi spitalele din *Berlin, Leipzig* şi *Frankfurt etc.* în boli de:

Stomac, Intestine şi Float

Boli de Nutriţie:

DIABET, (tratament cu *Insulin*) GUTA, ARTERIOSCLEROZA, etc.

ELECTRO-TERAPIE

Cons.: 9—11 si 3—6.

Iaşi, Str. Lăpuşneanu 27

Dr. Jacques Goldner

Şef de lucrări la Facultatea de Medicină

Boli interne, Boli de copii

Iaşi, — strada Mârzescu 17

cons. 2—4 p. m.

†

Mult întristaţii: Paraschiva soţie, Constantin şi Mărioara fiu şi noră, Dumitru, Vasile, Teodor fii; Maria, Natalia, Elena, Leonora, Ghiţă soră şi nepoate; Leonora, Sevastţa cumnaţi, au durerea de a anunţa încetarea din viaţă după o scurtă şi grea suferinţă, a prea iubitului lor

Gheorghe Păscărescu

(zis Pasoaru)

în etate de 51 de ani

funcţionar la Percepţia II-a

Inmormântarea va avea loc Duminică 28 Noembrie ora 2 p. m. la locuinţa defunctului din str. Vasile Lupu 54 (Tătaraşi).

Geamuri albe, simple, colorate, ornamentate, riglate; orice grosime şi calitate, cu preţurile fabricei; deasemenea diamante pentru tăiat geamuri numai la

Primul Depozit de geamuri şi oglinzi

Israel Bergher S-sor

str. Anastasie Panu 50

Casă fondată la 1876

KOPROL purgativ

Curăţă cel mai activ

STIRI DIN TARA SI STRAINATATE

Naivitățile calculate ale d-lui Dr. Angelescu

(Continuare din pag. I-a)

betismului, ea poate fi pornită dintr'un optimism entusiast lăudabil. Cine o crede însă, când toată lumea știe că nici 5o la sută din copii de țăran nu urmează la școală ?

*

„După războiu, numărul învățătorilor a crescut dela 8ooo la 36.ooo—afirmă fostul ministru ; numărul liceelor a trecut dela 22 la 15o licee de stat și 15o licee particulare ; numărul școlilor normale a trecut de la 19 la 1o1".. dar nu adaugă că prin alipirea noilor provincii am câștigat un mare număr de școli bine înzestrate. Nu deslușește nici chestia școlilor normale, lipsite de corp didactic și de localuri. Au fost începute multe clădiri, dar din cauza nepăsării fostei guvernări, *au rămas neisprăvite* cum a rămas școala normală de fete din Iași,—care stă de doi ani cu zidurile în ruină,...

*

Toate aceste afirmații, nu le face d. dr. Angelescu numai așa, de dragul informației bogate. Concluzia articolului o dovedește :

„Meritul acestor îmbunătățiri radicale ale învățământului român revine politicei înțelepte a marelui om de stat d. Brătianu, care, după ce a făcut România de astăzi vrea să o consolideze prin introducerea instrucției până în păturile cele mai adânci ale poporului român. Această politică a fost ajutată de ministrul finanțelor, d. Vintilă Brătianu, care ne-a dat fondurile necesare, și de ministrul agriculturii, d. Constantinescu, care ne-a dat gratis, din pădurile statului, lemn de mai multe miliarde de lei".

Cetind acest pasaj, de ordinară reclamă de partid, nu poți hotărî dacă e vorba de bigotism liberal până la complectă aplatizare, sau de o senină și fericită naivitate.

Dărnicia (?!?) d-lui Vintilă Brătianu și mărinimia lui Alecu Constantinescu, care a făcut daruri din... pădurile statului, sunt adevărate perle...

*

In sfârșit, încheerea ne mărește considerabil îndoelile. După ce afirmă că noi nu economisim, ca Franța, când e vorba de învățământ d-sa adaugă : „In țara mea, bugetul ministerului instrucției publice care era de 50-60 milioane înaintea războiului, întrece astăzi 2 miliard lei, și este și va fi multă vreme în creștere".

Aceasta o spune fostul ministru într'un ziar francez, pentru niște cetitori care nu știu ce însemna leul înainte de războiu și ce înseamnă astăzi. Numai așa poate afirma cu seninătate că bugetul instrucției românești este în creștere. Realitatea e alta. *Șaizeci milioane din timp normal, înseamnă 2 miliarde jumătate de azi. Ori, toți acești bani erau numai pentru învățământul din vechiul regat. Pe când acum, cu o țară de două ori mai mare, avem un buget numai de 2 miliarde lei.*

D. dr. Angelescu, fost ministru de instrucție, face pe naivul,... ca să prostească Europa !

Y.

Lucrările parlamentului

Camera

In ședința de ieri d. *D. R. Ioanițescu* cere ca ministrul instrucției să lămurească chestia imobilului Wurmbrandt și chestia furniturii de postav pentru uniformele școlare.

Provocat de d. *I. Petrovici*, care spune că aceste chestii au fost ridicate de presa partidului liberal, d. *Vintilă Brătianu* răspunde că a adus în fața Camerei afacerea cu postavul și furnitura a fost oprită. De aceia a încetat campania prin presă.

D. *I. G. Duca* constată că d. Petrovici s'a înțeles cu d. D. R. Ioanițescu pentru această interpelare. Intr'un schimb de replici, spune că d. I. Petrovici, deși profesor de logică, e lipsit de logică și a avut o activitate politică foarte neclară și oportunistă.

D. I. Petrovici : sunt gata să răspund oricui de activitatea mea atât la guvern cât și în opoziție. Voi lucra totdeauna cu capul meu, nu cu cap de împrumut, cum e obiceiul la liberali.

*

Se începe discuția la mesaj.

D. *Valeriu Pop* (cuzist) atacă guvernul, care n'are o politică precisă față de minorități.

D. *Petru Pogonat* vorbește despre alianțele încheiate și despre Liga Națiunilor.

D. *A. C. Cuza* „Liga jidanilor" pentru cârmuirea popoarelor (ilaritate).

D. *P. Pogonat* continuă, ocupându-se de politica internă a guvernului.

Ședința se ridică la orele 7 jumătate seara.

*

SENATUL

D-rul Metzulescu și Mitropolitul Pimen combat afirmațiile rabinului Țirelson, care spunea că ar fi agitații antisemite în țară.

D. președinte *gen. Coandă* cere învoirea senatului să nu treacă în darea de seamă a ședinței precedente, declarațiile d-lui rabin Țirelson, Senatul ovaționează.

Se reia discuția la mesaj.

Vorbește d. I. Nistor, liberal. Spune că românii sunt tolerați cu minoritățile.

Mai vorbește d. I. Sbiera.

Ședința se ridică la orele 6.

Alegerea dela Bursa Camerei de Comerț

Mâne la ora 9 dimineața se'întrunește comitetul Bursei de pe lângă camera de comerț pentru alegerea președintelui.

Din comitet fac parte d-nii Moritz Wachtel, directorul Băncii Moldova, Gheorghiu, directorul Băncei Naționale, C. Cerchez, președintele camerei de comerț, apoi d-nii Fred Șaraga, Z. Bergenștein, Reischer, Criveanu și Ghinsberg.

*

D. Cerchez și prietinii săi vor încerca să dea o lovitură, alegând ca președinte, fie tot pe d. Cerchez, fie pe vre-un devotat al d-sale. Se crede însă, că reușita d-lui M Wachtel la președințe, este sigură.

*

In cazul când d. Wachtel reușește, d-sa va participa de drept ca președinte al Băncii, la bursa camerei de comerț.

x O nou victimă a cancerului. —A încetat din viață Gheorghe Păscărescu în etate de 51 ani, funcționar la Percepția II, în urma unui cancer la stomah, contractat cu câteva luni în urmă.

Cronica Dramatică

(Continuarea din pag. I-a)

pagon care devine apoi nora lui) domnișoara *Ionac*.

Pe intendent, care devine apoi ginerile nobil l'a jucat domnul Braeschi.

Mențonând încă o notă nouă anume : prezentarea textului într'o proaspătă, îngrijită și *complectă* traducere, complectăm constatarea, că Avarul a prins din nou și urarea făcută acum vre-o șase ani d-lui *Vernescu* s'a realizat. După cinci zeci și doi de ani de teatru, l'am văzut jucând, cu vervă și în plină vigoare pe Harpagon (!) și îmbogățindu-și galeria numeroasă cu încă un tip, bine conturat și cu o mască admirabilă, care poate sta cu demnitate alături de celelalte creațiuni ale actorului de rasă, ce este septuagenarul *Vernescu-Vâlcea*.

WRATISLAVIUS

Ședința Sfatului Negustoresc

Se dizolvă Consiliul Camerei de Comerț ?

Aseară a avut loc o ședință a Sfatului Negustoresc, prezidată de d. Gălățanu.

D. Fred Șaraga a făcut o amănunțită expunere asupra nevoilor negustorești.

Au vorbit apoi d-nii Leon Reischer, vice președintele Camerei de Comerț, Caramălău, Gălățanu și alții.

*

Prima chestiune discutată a fost cea a impozitelor.

Din plângerile negustorilor reiesă că plata impozitelor constitue astăzi un dezastru pentru comerț.

Deși administratorul financiar a acordat o păsuire până la 16 Decembrie pentru plata totală aceasta nu împiedica pe agenții fiscului care vin dimineța însoțiți de jandarmi și... toboșar, să ceară plata imediat.

D. Ioan Botez va interveni pe lângă Ministerul de Finanțe și va interpela și în Parlament, cerând o păsuire mai largă pentru comercianții ieșeni.

*

In chestia orarului de muncă, deoarece prefectul poliției nu poate schimba legea, negustorii vor căuta să se înțeleagă cu funcționarii pentru a stabili orarul 8—1 și 3—8 p. m.

*

D. Fred Șaraga a făcut și o comunicare senzațională : se vorbește despre o nouă dizolvare a Camerei de Comerț, din cauza dezlipirei orașelor Bălți și Soroca de Circ. Iași.

*

S'a hotărât ca Duminică după consiliul Camerei de Comerț, să aibă loc o întrunire la Sfatul Negustoresc,

Luni o delegație de negustori se va prezenta d-lui Chirilă, pentru a-i arăta că agenții fiscului nu respectă dispozițiile d-sale.

P.

Sângeroasă încăerare

în gara Ghidigeni

1 mort și 3 grav răniți — Mai multe arestări

Bârlad 27. — Un convoi de căruțe, conduse de : I. M. Sprain, Gh. Oancea, N. Negrescu, Gh. Tărăță. C. Oancea, I. Vâlcu, Gh. Filinteacă, I. Gh. Cornici, I. Cornici, V-le T. Cosmici și N. Gr. Avram, toți locuitori din Com, Cașin, jud. Bacău, trecând pe șoseaua ce merge pe lângă gara Ghidigeni, au oprit convoiul lângă niște hambare din apropierea gării, proprietatea Crisoveloni, unde au făcut foc lângă un gard.

Luând foc niște paie s'a aprins și ars gardul și o căruță. Focul însă a fost stins de personalul de la hambare, cu ajutorul unei pompe.

Mecanicul Frantz Stefaniuc, împreună cu fiul său Corneliu, ce își au locuința în aceiași curte, intervenind pentru a admonesta pe cei din Cașin, între ei s'a iscat o ceartă, care a degenerat în bătae.

Grav bătuți, Frantz Stefaniuc și fiul său, au fost lăsați în neștire. Bătăușii voind să fugă au intervenit servitorii de la hambare și s'a încins o nouă bătae în toată regula.

Servitorul Gh. Mardare, înarmat cu o pușcă, a descarcat un foc, rănind pe Ion Cornici la cap și pe Neculai Avram la piept.

Acești doi din urmă au fost internați la spitalul din Tutova, iar mecanicul Frantz Stefăniuc și fiul său la spitalul din localitate.

Azi dimineață Frantz Stefăniuc a încetat din viață.

Cei zece săteni din Cașin au fost arestați.

Abonați-vă la Opinia

Ciclon în America

Un nou ciclon s'a dezlănțuit în Arkansas și Missuri (Statele-Unite).

Se anunță 6o morți, 15o răniți, zeci de clădiri mari prăbușite, și numeroase altele incendiate.

Pentru salubritatea orașului

Starea de salubritate a orașului lasă mult de dorit.

De acest fapt s'au convins și edilii noștri.

D. Petrea a împărțit orașul pe sectoare. Fiecare ajutor de primar va avea în veghere câte un sector.

De altă parte s'a hotărât să se aplice severe sancțiuni locatarilor care vor depozita gunoaele în stradă.

Luptă între bandiți și jandarmi

în Basarabia

Chișinău.— Un îndrăzneț atac banditesc, la drumul mare, a fost înregistrat noaptea trecută pe șoseaua Băcioi—Rezeni.

Cam pe la ora 1 noaptea, săteanul Gh. Țurcan din comuna Sahaidac, trecând cu carul pe șosea, a fost oprit de trei indivizi, înarmați și cu fețele mânjite cu funingine.

Săteanul a fost prădat de banii ce-i avea asupra lui și apoi pus în libertate.

Peste puțin timp, Țurcanu întâlnind pe șosea o patrulă de jandarmi, o puse pe urma banditilor.

Aceștia se ascunseseră sub podul de pe șosea.

Văzând apropierea jandarmilor, banditii deschiseră asupra lor un foc viu de revolvere.

Jandarmii au răspuns la rândul lor făcând uz de carabine.

In mijlocul învălmășelei ce s'a produs, săteanul Țurcanu a fost grav rănit de un glonte de revolver iar banditii au reușit să dispară, lăsând sub pod numeroase obiecte furate.

Rănitul a fost adus la Chișinău și internat în Spitalul „Regina Maria".

INFORMAȚII

x Misiunea d-lui Gr. Filipescu la Paris, este a doua și va suferi același eșec ca și misiunea precedentă a d-lui Cita Davila.

Prințul Carol refuză orice contact cu partidele noastre politice și cu misionarii lor pentru că consideră—zice dînsul—pe toate partidele din țară căzute în putreziciune.

D. Cita Davila a fost nevoit să lase o notă memoriu despre misiunea sa, în mîinele unui ziarist, fost colaborator la un ziar ieșan, oare face parte astăzi din anturajul prințului.

x In proectul pentru modificarea legei recrutării, se prevede de serviciul militar de 2 ani pentru absolvenții de liceu și pentru tinerii recrutați în baza art. 53 (care până acum făceau serviciul numai 1 an).

Termen redus se acordă numai tinerilor cu studii superioare.

x Ultimul număr al ziarului „Illustriete Zeitung" sosit la București, a fost confiscat pentru că conținea facs milul unui cec de 25 ooo do ari al unei întreprinderi cinematografice, încasat de Regina Maria.

x Un comitet de radiofoniști.- Toți d-nii amatori de radio, sunt cu insistență rugați a lua parte la o consfătuire ce va avea loc Duminică 28 Noem. ora 4 p. m. în localul clubului part. poporului din str. Lăpușneanu.

Intrunirea are de scop crearea unui comitet de radio precum și diferite măsuri pentru stabilirea unui contact permanent între radiofoniști.

Piața Valutară

Leul la Paris a cotat ier 15,30 ; la Zurich 2,90

Devizele în Capitală au notat : Francul francez 6,65 ; francul belgian 5.10 ; francul elvețian 35.34 ; lira engleză 885 ; dolarul 182 ; lira italiană 7,80 ; coroana cehă 5.38 ; Rentenmark 43,10.

x CHESTIA CĂRNII.— Chestia cărnei, va fi rezolvită în cursul acestei săptămâni.

Prețurile actuale, fiind extrem de mari, față de efteinitatea cu care se oferă azi vitele.

Administrația municipală a cerut Prefecturei de județ să-i răspundă, care ar fi azi prețul vitelor după care va institui un aiar.

Se speră, că până cel mult Joi, prețul cărnei să fie scobrât cu cel puțin 2 lei la kg.

x Mâne dupa amiază la orele 3 va avea loc, la școala, „Elena Gh. Mârzescu" din str. Negruți, întrunirea societății „Reuniunea Femeilor Române".

La ordinea zilei mai multe chestiuni importante.

x Ministerul de Finanțe a dispus efectuarea unei noui evaluări a mobilelor și imobilelor fostei expoziții de la Copou.

x *Pentru înscrierea în listele electorale.* — Duminică 28 Noembrie ora 10 dimineața va avea loc o întrunire publică în localul Casei Poporului din Socola, convocată de partidul socialist, la care se vor îndemna cetățenii, de a se înscrie în listele electorale.

Birou electoral. In localul Casei Poporului din Socola va funcționa cu începere de Luni 29 Noembre, un birou electoral care va îndeplini toate formalitățile pentru înscrierea cetățenilor în listele electorale. El va funcționa Luni, Mercuri și Sâmbătă dela 5—7 p. m.

x Nefericitul frînar Vasile Culea, din Crețești-Fălciu, mutilat de tren în gara Crasna, a fost adus aseară în Iași și internat la spitalul Sft. Spiridon.

x BIBLIOGRAFIE. — A apărut :

— *„Revista Scriitoarei"*, publicație lunară social-literară, sub îngrijirea d-nei Adela Xenopol.

Publicație feministă, foarte frumos înfocmită, apare cu colaborarea d-nelor Adela Xenopol, Lucreția Kar, Hortensia-Papadat-Georgescu, Aida Vrioni, Otilia Ghibu, Lucreția Bacalbașa, Matilda Cugler-Poni, Maria dr. Gavrilescu, Alice Ghenădescu, Alexandrina Crăciun-Fostini, Lucreția Petrescu ; reproduceri din Ana Conta-Kernbach, Adina Gr. Olănescu etc.

x Din Moscova se anunță că Sverdlov a fost numit președintele comitetului superior economic, în locul lui Trotzki.

x Dl. A. C. Cuza a fost delegat cu suplinirea catedrei de drept administrativ și legislație agraro-industrială, rămasă vacantă prin scoaterea d-lui Valeriu Bulgaru din învățământ.

x Mâne Duminică 28 Noembrie ora 3 fix va avea loc o ședătoare literară-muzicală la cercul „Ronetti Roman" in sala „Cultura" D-l Nathan Solomon va conferința despre „Moise și Biblia".

Va urma muzică, lectură, declamație. Intrarea liberă.

x A apărut, în „colecția basmelor românilor" :

„Răpirea fetei de împărat" de cunoscutul prozator pr. *N. Hodoroabă*, premiat de Academia Română și de Societatea Scriitorilor.

Volumul costă 1o lei și se găsește la toate chioșcurile și depozitele de ziare.

x D. Gr. N. Roiu a fost confirmat prin Decretul Regal No. 3764 din 19 Noembrie crt. ca inspector Școlar în Reg. XIII Iași pentru, învățământul primar.

x Astăzi după amiază la orele 5 va avea loc o ultimă consfătuire a reprezentanților autorităților civile și militare, pentru a se lua măsurile de ordine în vederea congresului studențesc.

x In tramvaiul de hală, Joi dimineața s'a perdut un portofel cu o sumă de bani, mai multe chei, o pereche de ochelari de aur și niște mătănii roșii. Găsitorul e rugat a opri banii și a aduce lucrurile în șos. Arcu No. 5 unde va primi o bună recompensă.

x Mâne Duminecă, la ora 10 dimineață, are loc inaugurarea clubului liberal din sectorul Sărărie-Țicău, în strada Sărărie, sub președinția d-lui avocat Emil Ceicowski.

La inaugurare va participa d. C. Crupenschi, președintele organizației liberale ieșene, împreună cu mai mulți fruntași liberali.

x Autoritățile polițienești au deschis o anchetă pentru a stabili dacă există vre o legătură între furtul grupurilor în valoare de 400.000 lei din trenul Iași-Bălți și furtul casei de bani din poșta Bălți.

MOBILE

și diferite obiecte de vânzare din cauza plecărei până la 29 Noembrie, numai între orele 2 și 5, strada Neculai Gane 22.

Milionar într'o zi

dând numai 100 lei

Vreți să vă îmbogățiți ? Cumpărați o Obligațiune cu lozuri București, în valoare nominală de 100 lei care are trei trageri anuale (Ianuarie, Mai, Septembrie). La 1 Ianuarie are loc o tragere cu un câștig principal de

UN MILION

apoi de 100.000—50.000 lei etc.

Afară de aceste câștiguri Obligația are cupoane de procente semestriale și fiecare bon trebuie să fie amortizat. *Paguba exclusă — Procente sigure și Câștiguri de milioane.*

S. HEIFLER, Casă de schimb, strada Ștefan cel Mare colț cu strada Gh. Mârzescu.

Cumpăr și vând efecte străine.

Cumpăr aur și argint.

Atențiune : De la ora 3 p. m. adresați-vă la Cinema Sidoli, unde mă găsiți în fi care zi.

SOBE DE TERACOTA

MATERIAL SUPERIOR

DIN RENUMITELE FABRICI

H. TRIOHTER

execută stilurile cele mai moderne recunoscuta Firmă

Ioan Zlatovici

Iași, str. Muzelor 2

Se angajează lucrări pentru provincie cu prețuri de reclamă

Deviza noastră este :

muncă și cinste.

Pentru nunți

baluri, serbări etc. ofer

CUPEURI

elegante, cu roți de cauciuc trase de 2 cai, numai cu

50 lei cursa

A se adresa :

D-lui IANCU FONNE

Strada Socola No. 123.

Cabinetul Medical

al D-lor *doctori N. Alexandrescu și A. Stocker.*

pentru boli interne, venerice și sifilis

S'A MUTAT

în *Str. Dancu No. 7*, vis-a-vis de Uzina Teatrului Național, lângă Maternitate.

Consultații : 4—8 p. m.

DOCTORUL

R. DAMSKER

Str. Cizmăriei No. 17

(PIAȚA HALEI)

Consultă zilnic între orele 8—11 a. m. și 2—5 p. m.

pentru **Boli Interne**

Sifilis și Genito-Urinare

BIBLIOTECA UNIVERSITĂȚII IAȘI

Universității Loco

ANUL XXIII No. 5855

3 LEI EXEMPLARUL

MARȚI 30 NOEMBRIE 1926

ABONAMENTE

Lei 1000 . . . pe un an
„ 500 . . . „ 6 luni
„ 300 . . . „ 3 luni

OPINIA

ZIAR POLITIC COTIDIAN

ANUNCIURI

se primesc la toate Agențiile de Publicitate și la Administrația ziarului

Iași—Str. Gh. Mârzescu 17

IMPOZITELE 1927

UN NOU VAL DE SCUMPETE ȘI SĂRĂCIE

Statul scumpește viața și agravează sărăcia tuturor locuitorilor acestei țări, prin sporul impozitelor.

Vor fi sporite la de 3 ori impozitele agricole, adecă de la 12 și 14 la sută, la 36 și 42 la sută impozitele din 1923; de cel puțin 9 ori impozitul din 1914 pe clădiri și cel puțin 5 la sută pe prețul de vînzare a imobilelor cumparate de la 1919 incoace, iar pe cele mai indispensabile lucruri de consumație un impozit de 12—25 la sută.

Pe litrul de petrol se pune o taxă de 1 leu, ceea ce face 25 la sută; pe zahar o taxă de 4 lei de kilogram. Taxele de consumație nu uită nici oțetul, nici oloiul de floarea soarelui, nici maslinele, nici scrumbiile, nici untura de pește, nici orezul, nici ceaiul etc.

Comerțul și industria sunt date uitării; ca și cum d. Vintilă Brătianu ar fi în guvern și nu economistul agrarian Garofid.

Nu mai sunt cobea rea care acum 6 luni am prevenit pe cetitorii „Opiniei“ că ne așteaptă pentru anul 1927 impozite grele de tot. Proectele de legi ale d-lui Manoilescu au fost trimise la Consiliul legislativ, proecte scurte, câte va rânduri de fiecare lege, ca să le înțeleagă numai specialiștii și technicianii—dar enorm de grele.

Cetim în aceste proecte: „Durata actualu ui recensiment încetează la 31 Decembrie 1926“ Bun cadou pentru anul nou 1927!

In alt proect: „Aceste sporuri la veniturile impozabile (ceteșce: „la impozite“) se vor inscrie *din oficiu* în matricolele de contribuții directe, după care apoi se vor întocmi rolurile“.

Mai departe: impozitele intră în vigoare cu începere de la 1 Ianuarie 1927 și sunt executorii chiar înainte de a deveni definitive“.

Autorul legilor întrebuințează multe abilitați ca să nu trezească pe contribuabil.

Nu se exprimă brutal cum fac eu, traducând realitatea în termeni vii. Legiuitorul lasă baza impozitului agricol tot la 12 și 14 la sută după cum pământul este exploatat direct de proprietar sau dat în arendă; dar înmulțește venitul, ceea ce vine exact la sporirea impozitului la de 3 ori.

In județul Iași venitul pământului cultivabil a fost evaluat de recensământul din 1923 la 240 lei ha. de arătură și 280 lei ha de fânat. In județul Botoșani la 240 cultivabilul și 400 fânațul.

Hectarul de vie în jud. Iași a fost evaluat ca venit la 602 lei ha. Faptul curios este că cu începere de la Ianuarie 1927 venitul hectarului de cultură este decretat pentru Iași 720 lei, deși produsele pământului sunt ca preț, atât grâul cât mai ales porumbul cu 30 la sută sub prețurile din 1923.

De fapt de la 1923 încoace agricultorul a plătit peste impozitul direct de 12 la sută pe venitul la ha și un impozit indirect prin taxele la export

„In agricultură, zice d. Garo„fid, actualminte ministru de a„gricultură, taxele de export ab„orb 40 la sută din venitul „rut circa 2000 lei la ha. cul„tivat; această impunere indi„rectă este un adevărat impozit „pe capital, așezat numai pe o „singură clasa producătoare“. (C. Garoflid. „Un program agrar“ p. 34).

Noua lege asupra impozitului agricol are un singur articol deși era de așteptat un articol 2, care să dispue abolirea or cărei taxe de export.

Să ne așteptăm să se ieie doua piei de pe contribuabilul agricultor: impozitul pe venit, și taxa de export pe produse.

Ca să ne dăm sama de enormitatea impozitului agricol, amintesc că în jud. Iași Statul a plătit pământul expropriat cu 900 lei ha. în scrisuri cu o valoare de 40 lei suta, adecă 360 lei, iar acum îl socotește țaranului cu *un venit de 720 lei* ha., ad că *îndoit de cât prețul de cumpărură.*

Ce vor gândi țăranii împroprietăriți despre stăpânitorii lor?

Produsele agricole însamnă alimentarea celor 18.000.000 locuitori ai României Mari, iar impozitele pe aceste produse înseamnă *scumpirea vieții, începând de la pâine și mămăliga.*

Sunt prea conștient de ordinea în stat ca să sfătuesc pe cineva să se revolte, ferească D-zeu, contra impozitelor.

Nu pot însă să aprob opera guvernului, pentrucă:

1) Impozitele sunt prea mari.

2) Aceste impozite vin într'un an agricol dezastruos, cu sărăcie lucie (2 lei kg. de porumb locul de producție)

3) Impozitele nu-s întovărășite de o îndulcire psichologică macar, ca impozitele lui Poincaré urmate de o suprimare de 20 la sută funcționari și diurniști inutili.

4) Guvernul trebuea să previe exasperarea contribuabilului agricultor, prin măsuri de sporirea producției la ha care este inferioară astăzi producției dinainte de războiu. (C. Garoflid. Un program agrar pg. 9).

6). Na fost întovărășită crearea de impozite grele, de însufleția agricultorului prin perspectivele mijloacelor de transport. După ce Căilor ferate le lipsesc vagoane și mașini, o rea administrație supune pe agricultori la servituți cu acea a firmei Mihailescu & C-ie. Dacă nu răscumperi pr căderea cu 5—10,000 lei de vagon, te expui la întârzierea predării cu 4—6 luni, cu toate daunele ce decurg din aceasta.

Unde este siguranța răsplătirei eforturilor din „Politica Producției Naționale“ a d-lui M. Manoilescu?

A. A. BADAREU

Un munte se mișcă

și amenință orașul Bellinzona (Elveția)

După prăbușirea de lîngă Nisa, se anunță acum un fenomen geologic asemănător, care îngrijorează populația din cantonul Tessin (Elveția).

Locuitorii au observat că muntele Arbino s'a deplasat, înaintând spre orașul Bellinzona. Imediat a sosist la fața locului o comisie de ingineri și geologi, care a constatat oficial că o masă enormă de teren, 1700 metri înălțime și care se întinde pe o suprafață de 12 km.—este în mișcare.

Muntele întreg alunecă încet, *dar neîntrerupt*, spre orașul Bellinzona (în ultimile zile a înaintat cu 1 metru).

Deocamdată însă orașul nu-i direct amenințat, de oărece în drumul muntelui mișcător se află un alt munte de granit care cel puțin până'n prezent, nu și-a arătat intenția de a porni la primblare...

ASPECTE

Pentru cititorii adevărați

S'ar spune că articolul nostru ultim a găsit mai multe obiective de cât aveam în vedere la compunerea lui; o seamă de cetățeni s'au revoltat împotriva atitudinei noastre, pe care unii au calificat-o mai aspru, alții mai blajin, dar în definitiv nici unul n'a vrut să ne acorde dreptate.

Spiritul nostru frondeur a displăcut: ceeace dovedește cu prisosință că adevărul este de partea noastră. N'am vrut să atingem nici o susceptibilitate; dar am ținut să precizăm o stare de fapt și să stabilim oarecari norme și învățăminte.

Credem că am reușit. Există mulți cititori cari în fiecare zi ne ațin calea și ne cer cu persistență lămuriri supărătoare, cu atitudini indiscrete de fată bătrână, plictisitori și proști; i-am întâlnit, pe câțiva din ei: abia dacă au răspuns salutului pe care totuși din politețe li l am adresat, abia dacă s'au uitat în ochii noștrii; și cu toate acestea am reușit să citim în privirile lor că se vor răzbuna. Am auzit că unii vor adopta diplomația struțului: vor trece pe lângă coloana noastră cotidiană fără să o mai citească, grăbiți ca pe lângă o casă unde se află un caz de maladie contagioasă.

Și totuși n'avem nici un regret, dacă ar fi să pierdem simpatia tuturor cititorilor de categoria aceasta. Nu pentru dânșii facem școala de educație cetățenească și mai ales nu pentru dânșii plângem câteodată amărăciunile și tristețile noastre.

Sânt, în case tăinuite pe nu știm unde, prieteni necunoscuți pe cari îi bănuim numai; oameni buni și necăjiți, către cari îndreptăm în fie care zi scrisul nostru ca o nădejde, ca o mângâere; anonimii pentru care căutăm în fiecare zi cuvântul potrivit, la locul lui, cuvântul stors din tot ce are sufletul nostru mai sincer, mai curat.

Pentru acești prieteni necunoscuți, pentru anonimii aceștia scrim noi. Ei nu apar niciodată să te felicite, ei nu știu măcar cine ești; poate îi întâlnești pe drumuri, poate stai de multe ori alături de dânșii, fără să-i știi, fără să-i cunoști, ca și ei pe tine. Dar există o comuniune în tăcere, în necunoscut: câteodată, seara, evocăm un bordei umil și la masa simplă, luminată de o lampă posomorită, un muncitor trudit, un adolescent visător sau femee desamăgită; pe aceștia trei îi evocăm citind rândurile noastre și regcetăm că nu sânt mai bune, cât mai bune, cum merită aceștia trei să aibă pentru truda lor, pentru viersurile și pentru desamăgirea lor...

Nu duduițele fals-sentimentale nu amatorii de cancanuri, nu stâlpii de cafenea, demascați prin articolul nostru ultim, sânt cititorii noștri. Printre cei adevărați, pot și aceștia să rumege scrisul nostru cotidian; nu ne interesează și n'avem ce face nici cu admirația lor, nici cu disprețul lor.

Actualități politice

Confiscarea ziarelor și cenzurarea chiar și a dezbaterilor parlamentare, au fost preludiul unor acte de guvernământ mai severe, care denotă îngrijorarea guvernului în fața unor eventualități destul de confuze deocamdată.

Astfel, ministerul de interne a interzis întrunirea publică convocată de partidul național-țărănesc pentru ieri Duminecă, la București.

In acelaș timp a fost interzis și congresul socialist convocat la București pentru primele zile ale lunii Ianuar; dar se îngădue ținerea congresului în orce alt oraș din țară.

Guvernul are deci grijă să suprime orce agitație în Capitală și să evite aglomerațiuni cu caracter politic. E o prevedere vădit exagerată...

*

Lumea noastră politică continuă a fi viu preocupată de propunerea d-lui Ionel Bratianu de a se pregăti un guvern național.

Această propunere, bine înțeles, nu surâde partidului aflat la putere. Totuși, generalul Averescu e gata s'o primească, dar pretinde ca d-sa să păstreze președinția consiliului, iar celelalte partide să-și trimită în guvernul național pe fruntașii cei mai autorizați.

Se crede că la momentul hotărâtor d. Iorga va fi pentru.

Cât despre partidul național-țărănesc, el pune pe planul al doilea chestia participării la guvern. Ceiace urmărește, este obținerea unor garanții legale pentru democratizarea vieții publice. Dar fruntașii partidului încă nu și-au spus cuvântul definitiv.

X.

Dezarmarea se amână

la calendele grecești...

La o ședință din Londra a comitetului interparlamentar pentru Liga Națiunilor, d. Chamberlain, ministrul de externe al Angliei, a declarat că problema dezarmării trebue examinată foarte amănunțit înainte de convocarea unei conferințe mondiale. De aceia, nu-i deloc potrivit ca conferința să se întrunească în cursul anului 1927. Trebue să mai treacă timp...

Cu alte cuvinte, chestia aceasta a dezarmării trebue lăsată (și va fi lăsată) în seama generațiilor viitoare!

Până atunci, Statele au grija să se înarmeze, și vor mai trece prin câteva războaie...

Crezuse cineva serios în povestea dezarmării?

Se impune revizuirea următorului vers al lui Baudelaire:

„Hypocri e lecteur! mon semblable, mon frère“!

pentrucă niciodată cititorul ipocrit nu poate fi semenul și fratele nostru...

G. SPINA

Leonida Krassin

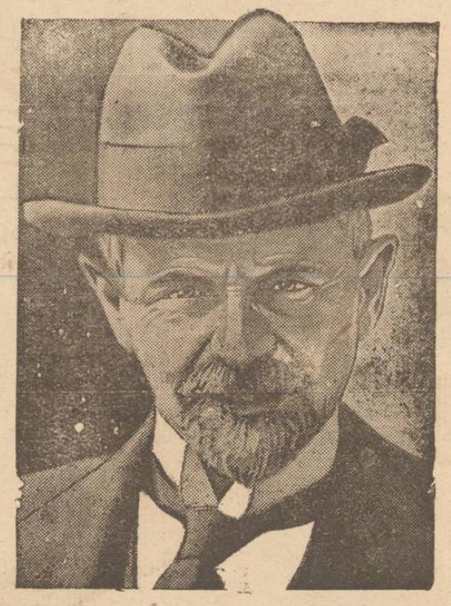

Leonida Borisovici Krassin, ambasadorul sovietelor la Londra, a murit în etate de 50 ani.

El s'a născut în anul 1870 în Kurgansk gubernia Tobolsk (Siberia) dintr'o familie de modești funcționari. A urmat școala politehnică din Petersburg, de unde însă a fost exclus în 1894 pentrucă a participat la mișcările revoluționare studențești; iar în 1894 a fost deportat în Siberia. Abia în 1900 și-a putut continua studiile la Charkov unde a luat diploma de inginer-electrician.

Exercitând profesiunea de inginer Krassin a lucrat la firma germană „Siemens-Schukert“ și a legat mari cunoștințe în cercurile politice, financiare și funcționărești. Datorită poziției lui în societate, a putut aduce remarcabile servicii partidului socialist, în timpul și după revoluția din 1905.

In 1917, chiar de la începutul revoluției bolșevice, Krassin a fost un principal colaborator al lui Lenin și a condus directoratul economic al Uniunii Sovietelor. Apoi a fost numit ministru al comerțului extern și trimis diplomatic în străinătate, la Paris și Londra.

Prin competința, tactul și inteligența lui Krassin a adus importante servicii patriei sale, până ce l-a răpus o anemie acută de care suferea în ultimii ani. Uniunea Sovietelor a pierdut pe unul din cei mai buni diplomați.

MIȘCAREA OFIȚERILOR DE REZERVA

Chestia construcției de locuințe ieftine.— Un memoriu adresat parlamentului

„Uniunea ofițerilor de rezervă, Secția Iași, făcându-se ecoul nevoilor camarazilor din întreaga țară, a alcătuit un *memoriu*, în care examinează amănunțit situațiunea Ofițerilor de rezervă împroprietăriți cu parcele de case în centrele orășenești și perspectivele construirei de locuințe în legătură cu mijloacele de cari dispun. Memoriul pe care din lipsă de spațiu îl publicăm în rezumat, conține următoarele:

Ofițerii de rezervă, pentru a li se face un act de dreptate, s'au organizat în întreaga țară, constituind societatea „Uniune Ofițerilor de rezervă“.

Infrângând nepăsarea față de ei, ofițerii de rezervă au fost împroprietăriți cu parcele de case la oraș, ca un omagiu adus eroizmului lor în cursul războiului, ca o pildă vie de recunoștință a patriei și ca o garanție pentru viitor.

Dar actul împroprietărirei ofițerilor de rezervă n'a soluționat în întregime revendicările lor de ordin material, căci contractul de cumpărare a parcelelor conține, conform legei, o clauză care prevede obligația fiecărui ofițer de a-și construi o casă în termen de 8 ani pe parcela cumpărată, căci altfel, după expirarea acestui termen, va fi considerat de drept expropiat, restituindu-i-se prețul. Deci clauza îi pune pe ofițeri într'o posesie provizorie, ei neputând dispune în nici un chip de imobilele lor.

Clauza însă nu prezintă în fond prea mare importanță, căci inexistența clauzei n'ar ușura într'un chip șansițor posibilitatea ofițerilor de rezervă de a-și construi locuințe.

Singura soluție a realizării împroprietăririi lor prin construirea de locuințe, ofițerii de rezervă o văd în înlesnirile și sprijinul statului. Majoritatea împroprietăriților are resurse foarte restrânse și nu-și pot construi case cu propriile mijloace fiind mare parte din ei invalizi sau salariați, de profesiune pensionari, funcționari, profesori, institutori, magistrați, artiști etc. o elită săracă care trăește din muncă cinstită de zi la

(Continuarea în pag. IV-a)

Orimeia se enfundă...

Am înregistrat alarma ziarelor rusești despre scufundarea treptată a țărmului Crimeei. Se anunță acum că fenomenul progresează și că însăși Livadia, celebra stațiune balneară, e amenințată a se prăvăli în Marea Neagră.

Autoritățile locale nu dispun de fondurile enorme care trebuesc la consolidarea malului. De aceia fac apeluri disperate la guvernul din Moscova. Dar birocratismul sovietic poartă hârtiile de la o instituție la alta, din secție în secție; nu se ia nici o măsură, iar Crimeia cedează mereu presiunii valurilor.

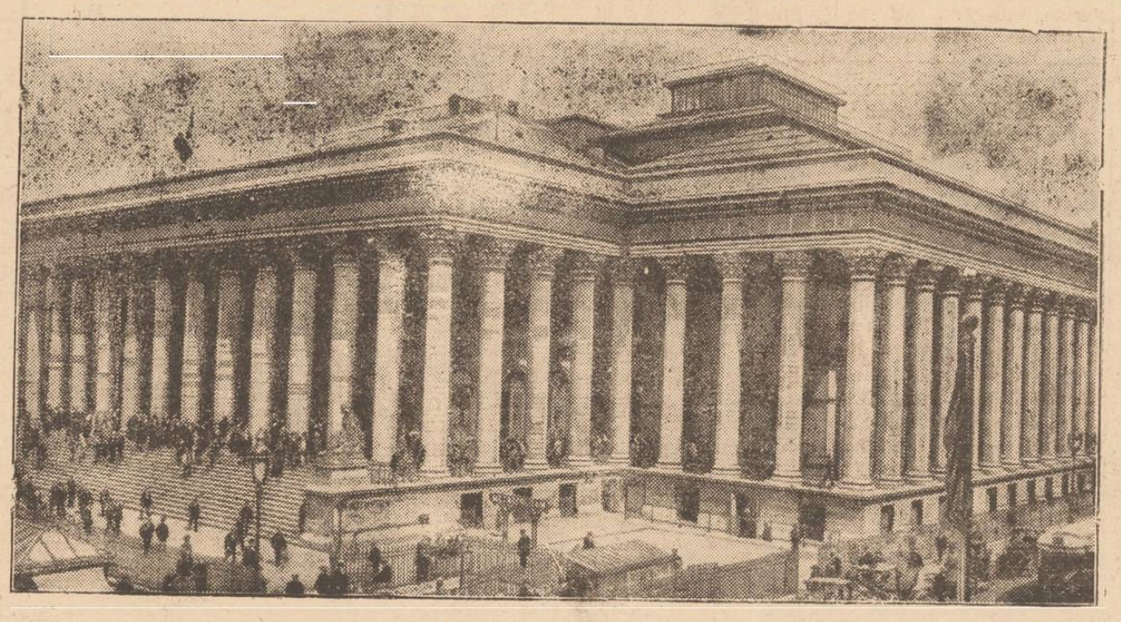

BURSA DIN PARIS

Zilnic, Bursa din Paris este extrem de agitată. Când francul câștigă câteva puncte într'o oră, speculatorii oferă cantități mari de valută franceză, în comptul Amsterdamului; provoacă scăderi bruște și dau naștere la începuturi de panică. Dar repede situația se normalizează. Jocul acesta se petrece zilnic și mulți naivi se păcălesc în câteva minute. In acelaș timp se exercită specula asupra acțiunilor, provocându-se mari variații de curs. Guvernul francez anunță că va interveni pentru a pune capăt acestui joc enervant.

Germanii construesc în Franța

Un contract s'a încheiat între guvernul francez și un consorțiu de industriași germani.

Germanii vor construi case, poduri, șosele etc. în regiunea Verdunului și a Parisului, în valoare de 25 milioane mărci (1120 milioane lei). O parte din bani va fi plătită de statul francez, iar altă parte va fi trecută în contul reparațiilor de război.

Vineri 3 Decembrie,
la TEATRUL NAȚIONAL **CONIȚA ARE... DOI CON ȘI**
cu Mișu Fotino, Renée Anie, Marietta Rareș și tot Teatrul Mic, din București

KOPROL
E CEL MAI EXCELENT PURGATIV DE CIOCOLATĂ
SE GĂSEȘTE IN FIECARE FARMACIE
ORIGINAL NUMAI SUB NUMELE KOPROL

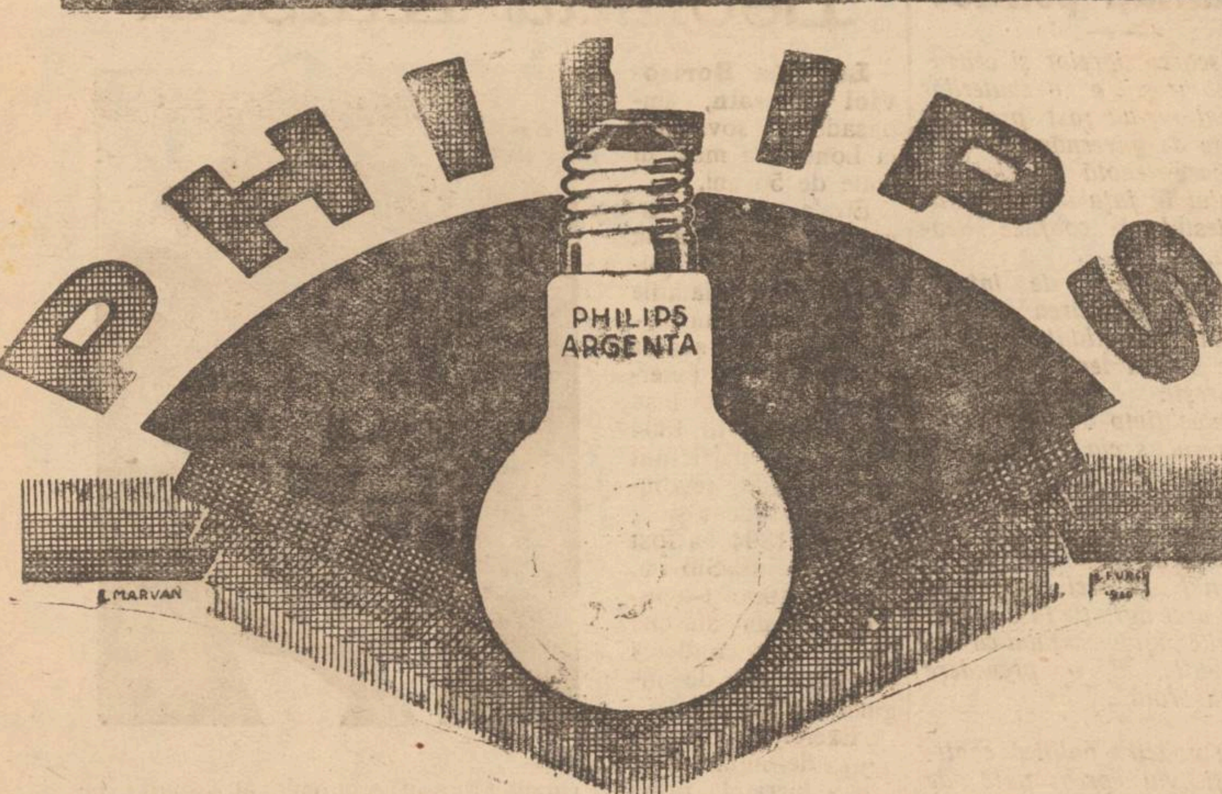

Profitați de ocazie, la schimbarea voltajului, de a vă înlocui toate becurile, cu renumita marcă **PHILIPS**

Funcționari de birou serioși

de orice branșă SE CAUTĂ contra comision. Câștig minim Lei 500 zilnic. Adresați-vă biroului

„Asigurarea Românească"

Societate Anonimă Română de Asigurări Generale

Inspectoratul General al Moldovei, Basarabiei și Bucovinei

IAȘI, str. Lăpușneanu 17—19

Tribunalul Jud. Iași Secția III-a
Publicație de Vânzare
No. 9260 din 20 Noembrie 1926

D-na Catinca Ionașcu din Iași cu petiția înreg. la No. 32777 | 1926, a cerut Tribunalului Iași S. III-a, să autorize Corpul Portăreilor Iași să facă din nou formele de vânzare prin licitație publică, a imobilului din Iași, strada Țicău de Sus No. 110, pentru eșire din indiviziune cu Gr. Călin din Iași, în conformitate cu Cartea de Judecată No. 670 | 905 și Jurnalul din 11 Mai 1926, a Judecătoriei Ocolului II Urban Iași.

Tribunalul admițând cererea prin Jurnalul No. 8447 | 926 a autorizat Corpul Portăreilor Iași să facă din nou formele de vânzare prin licitație publică a imobilului arătat, a cărui descriere este: o casă de vălătuci, acoperită cu tablă, compusă din o odae și o sală, megieșit cu Dtru Sa'ariu, la răsărit, la apus cu strada Țicau de Sus, la nord cu proprietatea soților Const. și Elena Toma, la sud cu proprietatea soților Lucer; în curte are 16 pomi roditori și câți-va nercdtori, ev 1 at de expert la suma 25.000 lei.

Se încunoștiințează că vânzarea și adjudecarea acestui imobil va avea loc, în pretorul Tribunalului Iași secția III a în ziua *de 17 Decembrie 1926*, ora 12 din zi. Incepându-se licitația publică dela suma de 25 000 lei fixată de expert.

Dosar No. 719 | 926

Președinte M. EȘIANU

Portărel, I. Popovici

La 30 Noembrie 1926

la ora 9 dim. în strada Elena-Doamna No. 10 (Federația Infrățirea) și la ora 2 p. m. în str. Albineț lângă Comisia Circ. III-a (Cooperativa Hărnicia), se va vinde prin licitație publică averea mobilă a Cooperativei de întreprinderi „Hărnicia" compusă din: 150 paturi fier în str Elena Doamna 10 și una ladă fier, un dulap, un birou, un cantar, una masă, 50 Kgr. lumânări și articole manufactură în str. Albineț la Cooperativa „Hărnicia" (Ion Creangă).

Vânzarea se va face la locurile indicate pe bani gata în asistența grefierului respectiv.

Tribunalul Jud. Iași Secția III-a
Publicație de Vânzare
No. 9419 din 25 Noemb. 1926

Tribunalul Iași S. III-a, în urma raportului D-lui Judecător Sindic Trib. Iași No. 2463 | 926 prin Jurnalul No. 8230 | 926, autoriză ca prin mijlocirea Corpului de Portărei Trib. Iași, să se scoată din nou în vânzare prin licitație publică, averea falitului David Felix din Iași, str. Costache Negri No. 58, compusă din 93 polițe în valoare de lei 348.954.

Se încunoștiințează că vânzarea și adjudecarea acestui portofoliu va avea loc, în Camera D-lui Jude Sindic al Trib. Iași, în ziua de *4 Decembrie 1926, ora 2 p. m.* începându-se licitația publică de la suma de 348.954 lei, reprezentând valoarea portofoliului, cu facultatea D-lui Jude Sindic de a o începe și de la o sumă mai mică, sub rezerva omologărei Tribunalului.

Dosar 21 | 926

Președinte M. EȘIANU

Portărel, I. Popovici

60 Acțiuni
BANCA „DACIA"
se vând eftin.
Informații la „Opinia"

Publicație

Se aduce la cunoștința publică că în ziua de 30 Neombrie 1926 ora 11 se va ține în localul Regimentului Ștefan cel Mare No. 13 licitație publică pentru aprovizionarea cu carne necesară hranei trupei de timp de un an cu începere de la 1 Ianuarie 1927 circa 100.000 kgr.

Licitația se va ține în conformitate cu Art. 72—83 din L. C. P.

Ofertele vor fi însoțite de garanția de 10 la sută în numerar sau efecte de ale Statului.

Caetul de sarcini se poate vedea în orice zi de lucru la Serviciul Aprovizionărei al Regimentului 13 Infanterie.

Comand. Reg. Ștefan cel Mare
(ss) Colonel BINJUTESCU

Elevi la învățătura tipografiei se caută la Tipografia H. Goldner.

„INLESNIREA"
VINDE TOATE IN RATE LUNARE
Iași, Ștefan cel Mare 11, Tel. 382

Dactilografă
cunoscând perfect limba franceză și română, se angajează la
Banca Mold
Secția Agentură

Acordăm Imprumuturi

Atât localnicilor cât și oricărui venit din alte localități. Birou de gaj „Ajutorul Nostru", strada Cuza Vodă No. 71

Lecții de dactilografie
se predă foarte repede și cu preț extrem de redus în strada Cuza-Vodă No. 71, vis-a-vis de Banca Moldova.
Se primesc acte de copiat.

PENTRU eșirea din tovărășie, se vinde moara Sft. Gheorghe având valț „Degantz" 75 și motor 45 cai pentru Porumb, în șoseaua Păcurari cap.
A se adresa la moară.

DE VANZARE case mari în strada Speranței 8 lângă liceul Internat, având 5 camere mari, antret, camară, bucătărie, odae servitor, canalizare, apă, electricitate și curtea cu pomi fructiferi și brazi, se poate vedea de la 1—4 p. m.

PRACTICANT de birou se caută la o instituție din localitate.
A se adresa la ziar cu oferte scrise, indicând adresa și pretențiunile de salar.

PIERDUT un port-vizit piele de crocodil, conținând: un carnet de identitate, toate recipisele de plata impozitului pe întregul an curent, mai multe cărți de vizită cu acelaș nume ca și carnetul, precum și suma de 640 lei în bancnote, a fost uitat eri Vineri 26/XI ora 11 d m., de rebord-ul întunecos al ghișeului biroului pensiilor de la Ad-ția financ.

Persoana care găsindu-l acolo, l-a luat—zărită prin geamul ghișeului și cunoscută d-nei șef al biroului—este rugată să-l aducă sau să-l expedieze prin poștă posesorului a cărui nume poartă actele, str. C. A. Rosetti 47, în schimbul unei bune recompense, chiar reținându-și banii, de va crede de cuviință,

Ședința Camerei de Comerț

Spre împăcare. Cuvântarea d-lui I. Botez.— Numirea comisiei financiare. Chestia transporturilor.— Oboarele.— Priceperea impozitelor

Membrii Camerei de Comerț au ținut eri întâia ședință. Prezidează d. *Leon Reișer*, vicepreședinte, care scuză absența d-lui Cerchez și își exprimă încrederea în activitatea acestei Camere, în plină armonie.

D. **I. Botez** senator, într'o cuvântare inimoasă își exprimă mulțumirea sa, că d. Cercnez, a pornit pe calea legalității, dar va trebui să continue pe această cale

„Eu — zice d. Botez — nu înțeleg să constitui tabăra la Camera de Comerț. Socot pe toți colegi, și în comun acord, să lucrăm în interesul comerțului și al industriei și pentru prestigiul comercianților".

Această declarație a fost acoperită de vii aplauze.

Continuând, d. Botez arată că mai sunt unele nedreptăți ce trebuesc repede soluționate.

In primul rând este nedreptatea făcută d-lui Demetrescu, delegatul școalelor de comerț. Mandatul d-sale nu a fost anulat, dar s'a dat un al doilea mandat d-lui Patriciu care nu are timpul material de a se ocupa de camera de comerț.

Aduce elogii d-lui Demetrescu, un tânăr profesor distins, capabil și care prin competința sa poate aduce mari foloase camerei de comerț.

In al doilea rând se impune reintegrarea acelor funcționari puși pe nedrept în disponibilitate, din pricina luptei electorale, care a fost înverșunată.

*

D. *Fred Șaraga* cere a se pune capăt unei stări de lucruri din cale-afară tristă, acea a luptei între negustori și cere să se stingă procesul intentat Sfatului Negustoresc de către comisia interimară a camerei de comerț.

D. *Mendelsohn* cere a se soluționa numirea comisiunei financiare și alegerea delegaților pentru Uniunea camerelor de comerț.

Se încinge o vie discuție, asupra datei, când să se discute aceste chestiuni. Iau parte la discuție d-nii I. Botez, Leon Reișer, M. Wachtel, Zamfir, Popovici, Gugu, Vaisman, general Popovici. Isac Moscovici și alții.

La urmă se decide, ca să se convoace Consiliul Camerei, pentru Sâmbătă și Duminică, când aceste chestiuni vor fi discutate.

Se intră în ordinea de zi.

Chestia transporturilor

D. *Waisman* relevă greutățile de transport, din lipsă de vagoane.

In timp ce d. Waisman vorbește, diferiți comercianți accentuează nedreptatea cu acordare de vagoane cu precădere.

D. *Leonida Gheorghiu*, directorul Băncei Naționale, arată cum din lipsa de mijloace de transport, toate mărfurile se scumpesc.

D. *inginer Florian*, vorbește în chestia tarifelor, și cere ca la modificare să se consulte și camerele de comerț.

Mai vorbesc în această chestie d-nii Wachtel, Fred Șaraga, și alții, după care se deiegă pe parlamentarii Camerei de comerț, să facă intervenția necesară, pentru a se soluționa cu dreptate cererea Iașului.

Oboarele

Se decide a se activa lucrările, pentru înființarea de oboare în Iași.

Perceperea impozitelor

O chestie ce se discută cu oarecare enervare, e aceea a modului cum se percep impozitele în Iași.

D. *Fred Șaraga*, arată cum toate promisiunile au fost zădărnicite, iar darabana bate la ușa comercianților, cu toate că încasările merg bine în Iași.

D. *Georgescu*, atrage atenția comercianților și îi îndeamnă a veghea ca condicele lor să fie în cea mai perfectă regulă.

D. *Em. Marcovici*, cere a se adopta pentru Iași, soluția din București, unde s'a încuviințat comercianților de a achita impozitele în 12 rate lunare, cu începere de la fiecare 1 Aprilie.

După o discuție, la care iau parte mai toți membrii, se decide a se face o nouă intervenție pe lângă d. Chirilă, administratorul financiar, și în acelaș timp pe lângă Ministrul de finanțe de a se admite și pentru Iași, felul de percepere din București.

Discuția problemei financiare e amânată pentru ședința viitoare.

Rep.

Numai cu
150 lei
se execută în mod ireproșabil orice ramă culoarea mobilei mărime naturală: în mahon, frasin, nuc, aurit, metal etc.
Asortiment bogat 120 modele, numai la
Israel Bergher Succesor
str. Anastasie Panu 50

DENTISTUL
I. KREIMER
Piața Unirei 18
(lângă Berăria Luther)
execută orice fel de plombe, dinți artificiali în platină, aur și cauciuc. — Extracții absolut fără durere.— Pentru d-nii militari, funcționari și elevi reducere.
Consult. 9—1 și 2—7

DOCTORUL
R. DAMSKER
Str. Cizmăriei No. 17
(PIAȚA HALEI)
Consultă zilnic între orele 8—11 a. m. și 2—5 p. m.
pentru **Boli Interne Sifilis și Genito-Urinare**

SE CAUTĂ pentru o domnișoară titrată, de bună familie și dhea cu reputație.
Ase adresa la ziar sub D-ră.

SECRETAR - CONTABIL cu bune referințe, contra salar eventual și hrană, se caută la o importantă instituție de asistență socială.
Ofertele în scris se vor adresa D-lui Iacob Torten la Societatea de Asigurare „Dacia Română" strada Lăpușneanu No. 25.

Prinderea unui evadat

Agenții Brigăzii de Urmărire au arestat în gară ieri noaptea pe un tânăr ce părea suspect.

La interogatorul luat de d. comisar Vasiliu, șeful Brigăzii de Urmărire, arestatul a încercat să spue un nume fals. Insă în urma cercetărilor îndeaproape el a mărturisit că e de loc din Focșani, se numește Gh. Andrei și a evadat de la penitenciarul Galata, unde își ispășea o pedeapsă de 3 ani pentru fals în acte publice.

El a fost înaintat parchetului

Cearta fuzionaților la Piatra-Neamț

Piatra-Neamț.—La Piatra s'a proclamat fuziunea național-țărănistă, dar faptul este departe de a se fi făcut în deplină armonie.

D. Gică Măcărescu declară că este imoral a se face fuziune cu d. Dușu Isăcescu, care în alegeri a dat concurs guvernului averescan și a combătut pe țărăniști.

D. Isăcescu și o parte din țărăniști spun însă că fuziunea e bine făcută, iar d. Măcărescu, ar fi un element disolvant.

D. Gică Măcărescu a sesizat centrul, cerând să nu se ratifice fuziunea așa cum a fost făcută la Piatra.

Intrunirea podgorenilor

Ieri dimineață a avut loc o întrunire a podgorenilor.

Au vorbit d-nii Stratan, I. C. Teodorescu, I. Zipa, N. Gheorghiu etc. arătând doleanțele podgorenilor: lupta contra falșificatorilorilor de vinuri, creditul viticol, și altele.

S'a instituit un comitet compus din d-nii Em. Stratan, I. C. Teodorescu, General Gherculescu, Alfons Herovanu Dr. Enășescu, Cavaleotti, Ing. V. Nazarie, Apostoliu, Drăghici, Zipa, Forscht, Geonot și Dr. Popescu care va conduce mișcarea podgorenilor.

O nouă întrunire va avea loc Duminica viitoare.

Disperarea unui lucrător

Piatra-Neamț.— In urma unei certe cu directorul fabricei Almaș lucrătorul Alexandru Răileanu, originar din Chișinău, a încercat să se sinucidă, înfigându-și un cuțit în piept.

In stare gravă, nefericitul a fost transportat la spitalul județean.

INFORMAȚII

x *Ce știe străinătatea, nu știe țara. Ziarul „Le Temps" publică o informație pe care o declară primită din anturajul Palatului nostru regal, după care s'ar fi renunțat la intervențiunea hirurgicală prin doctorul parisian La Senne și Regele ar fi supus la upraalimentare.*

x Au fost arestate femeea Elena Panaitescu din Țuțora, învinuită că ar fi golit într'o noapte toată casa vecinilor ei Lența Ungureanu și Alexandru al Babei din Chiperești, în căruța căruia s'au găsit lucrurile furate dela Const. Pascaru din str. Salhana.

x *Tâlhărie în str. Scăricică.*—Eri noapte, sergentul din str. Sărăriei, auzind un strigăt de alarmă venind din Str. Scăricică, a alergat într'acolo.

El a fost întimpinat de locuitorul Gh. Nanea care i-a povestit că îndreptându-se spre casă, a fost acostat în întuneric de un individ, care l'a lovit cu un baston peste cap și apoi i-a scos din buzunar portofelul cu bani și acte.

Apoi banditul a dispărut, lăsînd în stradă o șapcă de postav negru.

x *Șezătoare Literară.*—Duminică 28 Noembrie a avut loc: „Prima Șezătoare Literară" organizată de elevii școalei comerciale superioare.

Elevul Sârcu a arătat care este rolul acestor șezători.

Apoi d. Prof. Triandaf a ținut o conferință: *Despre Muncă*, dând diferite sfaturi elevilor.

Urmează un frumos concert de vioară executat de către elevii Davidsohn și Michel ambii din cl. IV-a. Elevii Ionescu (cl. 2-a) și Knidel (cl. I a) au recitat din Coșbuc și Th. Speranță.

Șezătoarea s'a terminat prin cuvântul d-lui directorul Florea.

Abonați-vă la Opinia

ULTIMA ORA

CONSILIUL DE MINISTRI

Ridicarea stării de asediu în Cadrilater. — Măsuri contra instituţiilor liberale de pe lângă ministere.

Bucureşti 29.— Eri dimineaţă a avut loc un consiliu de miniştri sub preşedinţia d-lui general Averescu.

S'a hotărât ca fiecare cavaler al ordinului Mihai Viteazu să fie împroprietărit cu 25 hectare pământ. In acest sens, se va face o lege specială.

*

S'a discutat apoi despre starea de asediu din Cadrilater şi *s'a hotărât IN PRINCIPIU ridicarea stării de asediu.*

*

Consiliul a luat notă de faptul că numeroşi turci din Cadrilater îşi părăsesc gospodăriile şi pleacă în Turcia. S'a hotărât să se organizeze o propagandă pentru a decide pe turci să rămână în ţară.

*

Consiliul a discutat apoi cererea d-lui Ciceo Pop de a fi declarat senator de drept.

D. Goldiş a combătut cererea arătând că d. Ciceo Pop a fost numai vice-preşedinte al adunării din Alba Iulia, iar ca preşedinte a funcţionat G. Pop de Băseşti.

Pe de altă parte, consiliul nici nu-i competent de a rezolvi aceste chestiuni, iar înalta Curte de Casaţie a respins cererea d-lui Ciceo Pop.

*

Consiliul a hotărât să cerceteze baza de funcţionare a organelor ataşate la diferite departamente ministeriale şi care limitează activitatea miniştrilor (cum sunt de pildă „Casa băncilor populare", „Consiliul C. F. R." etc).

Se vor aduce modificări acestor instituţii şi li se vor micşora atribuţiile.

Consiliul s'a terminat la ora 2 jumătate.

DESCOPERIREA AUTORULUI

furtului de la hotelul Central din Vaslui

Autorităţile ieşene au reuşit să aresteze pe autorul furtului de bani de la hotelul Central din Vaslui.

Brigada de urmărire a fost înştiinţată că cameriera hotelului Central din Vaslui, a fost jefuită de suma de 17,000 lei.

Hoţul pare a fi luat drumul spre Iaşi.

Eri seara, sergentul din Piaţa Nicolinei, a observat un individ suspect, pe care l-a şi arestat.

Luat la cercetări, s'a dovedit că cel arestat nu-i altul decât autorul furtului de 17,000 din Vaslui.

Hoţul este de loc din Chişinău şi se numeşte V. Cojocariu.

Asupra lui s'au găsit 15,820 şi o lampă electrică.

Cercetările continuă.

Alt atac banditesc

în centrul Galaţului

Galaţi 29.— După cunoscutul atac banditesc din str. Presei, un nou atac similar s'a întâmplat în str. Democraţiei, în plin centru, unde au fost jefuiţi comercianţii A. Grinberg şi George Leonescu. Cinci bandiţi au pătruns în casă când locatarii se aflau la masă. Au întins revolverele şi au cerut bani. Doi bandiţi stăteau cu revolverele întinse, iar trei au început să scotocească prin casă.

După ce au luat banii şi bijuteriile pe care le-au găsit, bandiţii au legat pe toţi din casă şi i-au încuiat în camera de bae. D. Leonescu a sparg o fereastră cu cotul şi a strigat după ajutor.

Imediat a sosit inspectorul societăţii Fiducitatea şi câţiva recători. Dar bandiţii apărându-se cu revolverele au reuşit să dispară.

Congresul studenţesc

ZIUA II

Şedinţa s'a deschis dimineaţa la ora 9 în sala Teatrului Naţional, sub preşedinţia d-lui A. C. Cuza.

D. *Bin I* din Cernăuţi aduce salutul societăţilor studenţeşti „Junimea", „Arboroasa" şi „Academia Ortodoxă".

D. Ion Sava face apel la sentimentele naţionale ale congresiştilor şi expune amănunt mersul mişcării studenţeşti din anii precedenţi. Incheie spunând că deviza studenţilor creştini este „Christos, Regele şi Naţiunea."

D. *N. Petreq*, primarul oraşului, salută pe congresişti în numele Iaşului. D-nii A. C. Cuza şi Dănulescu mulţumesc d-lui Petre şi-l proclamă membru de onoare al „Uniunii studenţilor".

*

D-nii *Teişanu* şi *I. Georgescu* din Bucureşti ating diferite chestiuni în afara ordinei de zi şi li se ia cuvântul.

D. Dănulescu dă explicaţii despre tipărirea istoriei studenţeşti.

D. Cureleanu Bucureşti pune concluzii la cele expuse de C. Sava.

D. T. Niţă, medicinist, Bucureşti, depăşeşte ordinea de zi şi i se retrage cuvântul.

Mai vorbeşte d. *Angelescu*-Bucureşti, iar la urmă, d. *Loris Popescu* face raportul asupra lui „Numerus Clausus", cerând introducerea restricţiilor în învăţământ.

D. A. C. Cuza mulţumeşte d-lui Popescu, constatând că aplauzele unanime ale congresiştilor înseamnă aprobarea lui „numerus clausus".

Şedinţa se ridică după ce d. Ilie Gârneaţă invită pe congresişti să vie după amiază la Copou pentru a inaugura placa în memoria lui Eminescu.

RASA ROŞIE DISPARE

ÎN CONTACT CU CIVILIZAŢIA ALBILOR

Se pare că avântul, pe care l-a luat în zilele noastre Alaska şi care este desigur meritul rasei albe, va avea urmări tragice pentru băştinaşii de rasă roşie, a căror viaţă liberă e din ce în ce mai ameninţată.

Se ştie că aceştia trăiau în primul rând din pescuit şi vânat. Astăzi însă când pe malu ile mării s'au ridicat pescării colosale şi când la gurile fluviilor guvernul a înfiinţat mari creşcătorii de peşte, Pieilor Roşii nu le rămânea altceva de făcut decât să intre pentru o sumă derizorie în slujba marilor întreprinderi.

Natural ca o astfel de viaţă nu prieşte triburilor băştinaşe şi aceasta este cauza pieirii lor încete.

Deaceia şefii Pieilor Roşii din Alaska au încercat să ceară guvernului federal drepturi şi despăgubiri asemănătoare acelora de care beneficiază Pieile Roşii din Statele-Unite. Până acum, guvernul american n'a luat nici o măsură, pe care să-i apere împotriva rapacităţii întreprinzătorilor.

O altă primejdie pentru existenţa Pieilor Roşii o constitue diferitele boli aduse de Albi, cari au produs adevărate ravagii în rândurile lor. Colonii întregi au fost decimate de gripa spaniolă, Tuberculoza, catarul şi bolile de gât, înainte necunoscute la ei, fac acum numeroase victime. Pieile Roşii din America de nord se bucurau de o sănătate de fier, asemănătoare vieţii aspre ce o duceau, însă odată cu ridicarea marilor oraşe, cu locuinţe şi instalaţiuni moderne, starea generală a sănătăţii lor s'a înrăutăţit mult.

Din iniţiativă particulară s'au făcut în câteva rânduri încercări pentru regenerarea acestei rase, dar din lipsă de sprijin şi forţe organizatorii, ele au eşuat.

CEPS.

Sonde de petrol în Bulgaria

Sofia (Ceps)—După proectul profesorului Harbort de la Universitatea din Berlin, care a întreprins cercetări geologice în Bulgaria, s'au făcut în ultimele zile câteva sondagii de încercare lângă satul Kostneţ, la o depărtare de 50 km. de Sofia, e distanţa Sofia—Plovdiv.

Aceasta este a doua sursă de petrol descoperită în Bulgaria.

Creşterea flotei mondiale

Anul acesta flota mondială a atins tonajul de 29.170.000 tone brut'o, adică cea mai mare cifră înregistrată până în prezent. De la 1 Iulie 1925 până la 30 Iunie 1926 au fost lansate 419 noui vapoare. Din acestea, 269 vapoare cu un tonaj total de 307.627 t. au fost construite în Anglia şi 27 în Germania cu un tonaj de 198.172 t.

Dacă creşterea flotei engleze e simţitoare, nici Germania nu rămâne mai prejos, arătând o creştere a tonajului de 140,000 tone faţă de anul trecut.

Dacă am adăuga la cifra arătă mai sus şi vapoarele cari se găsesc acum în construcţie, tonajul total al vaselor depe glob ar întrece cifra de 30 milioane tone.

(Ceps)

INFORMAŢII

x CAPRICII.— La Iaşi s'a fluerat la Teatrul Naţional, limba franceză. La Bucureşti în aceiaşi zi şi tot în Teatrul Naţional, s'au făcut limbei bengaleze, ovaţiuni atât de puternice, că te temeai să nu se darme teatrul.

Iată-ne dar ant-franceji dar... filo-bengaleji !

x Ultimul număr din „Gazeta Capitalei", de sub direcţia d-lui I. Naumescu, conţine o bogată materie, interesând în special Iaşul.

Intre altele, ziarul reproduce două articole din „Opinia".

x PRODUCŢIA VINULUI IN FRANŢA ŞI ALGERIA a fost anul acesta cu 40 la sută mai mică de cât producţia 1925.

Chiar în judeţul Herault, cu cea mai mare producţie de vin din întreaga Franţă, producţia 1926 a dat numai 10 milioane hectolitri faţă de 14 milioane producţia 1925.

x Marţi 7 Decembrie, va avea loc la Teatrul Naţional, premiera noii lucrări dramatice a scriitorului Adrian Pascu.

„Comedia Vieţii" se va bucura de una din cele mai potrivite distribuţii, în frunte cu d-nii : P. Petrone, N. Radu Demetrescu, C. Vernescu, Carol Munteanu, M. Popovici, C. Ramadan, C. Calmusky, J. Handoca şi d-nele D. Castriş, M. Baciu, Profir, Vernescu, T. Popescu etc.

Direcţia de scenă: Dl P. Petrone.

Alegerea de la comitetul Bursei

Constituirea biroului.— Discursurile.— Infiinţarea unei burse de efecte la Iaşi

Un vădit succes al d-lui Iancu Botez. In adevăr, eri s'a întrunit comitetul Bursei şi s'a constituit, alegându-şi biroul. Au fost prezenţi d-nii I. Botez, Moritz Wachtel, P. Ginsberg, Leon Reişer, Fred Şaraga, Ilie Criveanu, Leonida Gheorghiu şi N. Racoviţa.

Printr'o telegramă, d. Cerchez face cunoscut, că regretă că nu poate lua parte la această constituire, reţinut fiind la Bucureşti în interesul Camerei de Comerţ.

Constituirea e prezidată de d. *Leon Reischer*, vice preşedinte al Camerei de Comerţ.

D. *I. Botez* roagă pe membrii Bursei, de a alege ca preşedinte pe d. Moritz Wachtel, directorul general al Băncei Moldova.

Se procede la vot :

Sunt aleşi d-nii *M. Wachtel* directorul Băncei Moldova, preşedinte, *P. Ghinsberg*, consociatul Băncei Groswald, şi *I. Criveanu*, director la Banca Iaşilor vice preşedinţi.

Urmează câteva cuvântări interesante.

*

D. *Fred Şaraga* salută pe aleşi şi îşi exprimă adânca convingere că sub o atare conducere Bursa din Iaşi îşi va îndeplini cu prisosinţă misiunea.

D. *I. Botez*, felicitând pe aleşi, felicită în acelaş timp pe d. Leon Reişer, pentru abnegarea şi dragostea ce arată.

D. *Reişer* se fericeşte de a fi prezidat constituirea Bursei şi urează spor la muncă.

D. *M. Wachtel*, mulţumind pentru încrederea acordată, arată marea nevoe de a se crea o bursă de efecte în Iaşi care va servi chiar Bucovina şi Basarabia. Toate interesele cerealiştilor şi altor branşe vor găsi în bursă proteguirea trebuitoare.

D. *Ilie Criveanu*, mulţumeşte pentru alegerea sa ca vice-preşedinte şi spune, că va profita şi de experienţa d-lui Wachtel şi în comun acord cu toţii, vor lucra pentru ca Bursa de efecte să ia fiinţă şi să aducă roadele ce se aşteaptă.

D. *P. Ghinsberg*, mulţumind de încrederea pusă în d-sa, alegându-l ca vice-preşedinte, arată starea de lucruri ce domneşte în Iaşi, unde nu se poate negocia un efect, de cea mai mică valoare.

Comitetul convine a se întrunt în fiece Duminică, de la 10—12 a. m.

Rep.

„Congresul agricol din Brăila

D. ministru Garoflid anunţă stabilizarea leului

Brăila 29.— In sala teatrului Lux a avut loc congresul agricol.

D. Lucasievici a susţinut că expropierea nu s'a făcut cu destulă chibzuinţă, dăunându-se agricultura. In special lipsa de inventar provoacă criza agricolă. Oratorul mai vorbeşte de lipsa de credit şi cere stabilizarea leului.

D. Ion. Răducanu vorbeşte în numele d-lui Ion Mihalache şi declară că exproprierea a fost o operă de justiţie socială.

D. C. Meisner, ministrul lucrărilor publice, arată că va repara cât mai multe şosele pentru a înlesni transportul agricol.

D. Garoflid, ministrul *domeniilor*, spune că a redus consiserabil taxele de export şi speră că va ajunge la suprimarea lor. **Anunţă că actualmente guvernul lucrează la stabilizarea leului.**

*

Seara a avut loc un banchet în sala teatrului Comunal.

Intrunire iorghistă

Iarăşi acelaş act de la 4 Ianuar

Bucureşti 29.—Eri a avut loc în sala „Eintracht" o întrunire a partidului iorghist. A prezidat d. Danielescu şi au vorbit d-nii Netter, Vizanti, Cihodaru, Bosnief Paraschivescu, Gh. Taşcă.

D. N. Batzaria a declarat că dacă întrunirea aceasta a fost permisă în timp ce s'a interzis întrunirea naţional-ţărănistă, faptul nu se datoreşte vre-unei înţelegeri între iorghişti şi guvern ci numai încrederei pe care o inspiră partidul de ordine condus de d. Iorga.

Iorghiştii n'au făcut şi nu fac nici fuziune, nici colaborare cu celelalte partide.

In chestia actului de la 4 Ianuar, d. Batzaria declară că partidul iorghist stă pe terenul strictei legalităţi şi nu va putea fi atras niciodată în vreo mişcare anarhică de tulburare a ordinei publice.

S'a fixat pentru 19 Decembrie congresul general al partidului.

x UN RECORD.— Sublocotenentul Cezar Vasilescu, însoţit de ordonanţa sa, a plecat cu o barcă cu pânze din Cetatea Albă şi a străbătut Marea Neagră până la Constanţa, parcurgând 400 km. în 7 zile, pe timp de furtună.

Camarazii au serbătorit printr'un banchet pe îndrăzneţul ofiţer.

--CITIŢI „OPINIA"--
şi-o răspândiţi

AVIZ

Aducem prin aceasta la cunoştinţa asiguraţilor noştri că D-l Berman Haimovici din Iaşi, str. Zlataust 19, numai este în serviciul nostru, aşa că orice sume ce îi se vor încredinţa nu le vom recunoaşte.

„Asigurarea Românească"
Societate Anonimă Română de Asigurări Generale
Inspectoratul G-ral al Moldovei Basarabiei şi Bucovinei

DOCTORUL
IOSIF SMILOVICI
anunţă că
S'A MUTAT
în casa *Dr. Blumenfeld* din **str. George Enescu 11**
(foastă Vovidenie)
şi consultă :
în zilele de lucru de la **4—6**
iar *Duminica* **9—10** dim.

Cabinetul Dentar
S. SIROTA GROSU
Strada Anastasie Panu No. 17
(Piaţa Halei).
Execută lucrări în platină, aur şi cauciuc, dinţi albi fără placă, extracţiuni şi plombe fără durere
Consult. dela 10 dim. până la 7 seara
PREŢURI REDUSE
Pentru săraci gratis zilnic

†

Înduerata familie Gh. Dimitrovici face cunoscut rud lor şi prietenilor încetarea din viaţă a scumpei lor

Elena G. Dimitrovici

în etate de 70 de ani

decedată în ziua de 29 Noembrie a. c. în urma unei grele şi lungi suferinţi.

Inmormântarea va avea loc Mercuri 1 Decembrie a. c. ora 3 p. m. la cimitirul Eternitatea unde se află depus corpul.

SIMON GRISARU
Preşedintele breslei chelnerilor din Iaşi fost antreprenorul restaurantului Traian

Antreprenor de nunţi, banchete, soireuri, logodne având chelnerii cei mai buni. Serviciul modern Servesc şi cu menu-ul meu, eftin şi frumos. Vă costă mai eftin decât gătiţi singuri.

Servesc şi în provincie.

Cereţi să viu eu în persoană pentru a nu fi indus în eroare. — Chemat prin c. p. vin la domiciliu.

Simon Grisaru
Strada Universităţii No. 6

DOCTOR
E. GHELMAN
Specializat la Viena
Boli de Piele şi de păr Sifilis şi Venerice
Tratamentul radical a blenoragiei acute şi cronice prin Uretroscopia (Iluminatul canalului uretral) Electrolyza, galvanocaustica, vaccinoterapia.
Str. GANDU No. 1 vis-a-vis de Cinema Elisabeta
Intrarea prin stradela Talpalari.
Consult. : 9-10 a. m. şi 2-7 p. m.
Duminică 11—12 a. m.

DOCTOR
ZENOBIA VITNER
MAMOŞ
Specializată în Paris
în Boli de Femei, Faceri
Consult. 1—3
Strada Cuza Vodă 9, Iaşi

„INLESNIREA"
VINDE TOATE IN RATE LUNARE
Iaşi, Ştefan cel Mare 11, Tel. 362

BECURI
electrice, noul voltaj
cele mai solide, cele mai rezistente, din fabricile cele mai renumite: **Philips, Osram, Tungsram, Mazda Ferro watt,** etc. mărci garantate, cumpăraţi mai eftin ca oriunde numai la Depozitul general
Zaharia Weiss
Piaţa Unirei

Dentalin **Peste 30 ani de succes !**
Dentalin este o apă de gură antiseptică, parfumează admirabil gura ; prin întrebuinţarea ei zilnică, dinţii precum şi gura se întreţin în cea mai bună stare de sănătate, dând respiraţiunei un miros înprospătător şi plăcut. Se întrebuinţează cu succes desăvârşit ca preservativ contra guturaiului şi răguşelei (gargară).
Numeroase distincţiuni şi diplome.
Depozit general farmacia fraţii Dr. Konya succesor Dr. Grozea, Iaşi.
In provincie se trimite contra ramburs.

ŞTIRI DIN ŢARA ŞI STRAINĂTATE

CONGRESUL GENERAL STUDENŢESC LA IAŞI

ZIUA I-a

Solemnitatea de la Mitropolie. Deschiderea congresului.—Cuvântările

„Delegaţii pentru congresul general studenţesc — care s'a deschis eri la Iaşi—au sosit în cursul nopţei de Sâmbătă şi Duminică dimineaţa.

In gară congresiştii au fost întâmpinaţi de studenţii ieşeni.

Sâmbătă seara a sosit şi d-nul prof. A. C. Cuza.

Măsurile de ordine

In vederea congresului, pentru a preîntâmpina orice eventualitate, autorităţile civile şi militare au luat toate măsurile de ordine.

Pe străzi au fost scoase numeroase patrule de jandarmi, iar în piaţa Unirei au fost concentraţi toţi şefii autorităţilor.

In unele centre era postat şi câte un detaşament din cavalerie.

Dar pe lângă măsurile autorităţilor şi studenţii au luat măsuri pentru menţinerea ordinei, formând o poliţie proprie.

Te-Deumul de la Mitropolie

La orele 8 jumătate dimineaţa studenţii congresişti s'au adunat la căminul din str. Păcurari.

S'a format un cortegiu impunător de câteva mii de studenţi care s'a îndreptat spre Mitropolie, cântând imnuri naţionale.

In Catedrala Metropolitană Părintele Valeriu Iordăchescu înconjurat de Pr. Vasiloschi şi Protopopescu, a oficiat un parastas în memoria studenţilor morţi.

După Te-Deum, Părintele *Valeriu Iordăchescu* a ţinut o frumoasă predică, arătând rolul studenţimei în mişcarea culturală şi naţională.

Părintele Iordăchescu a insistat asupra caracterului mişcărei studenţeşti, care nu neglijează ideia religioasă în chestia culturală a neamului.

La orele 11 congresiştii în corpore s'au dus la Teatrul Naţional.

Deschiderea congresului

Sala Teatrului era neîncăpătoare pentru cei peste trei mii de congresişti.

La orele 11 jumătate congresul general al studenţilor creştini se deschide sub preşidenţia d-lui *C. Dănulescu* (Bucureşti).

Salutul studenţimei

Studenţimea este salutată de d-nii *Angelescu*, preşedintele asociaţiei studenţeşti din Bucovina, în numele studenţilor bucovineni, *V. Noveanu*, preşedintele asociaţiei studenţeşti „Petru Maior" — Cluj, în numele studenţimei Clujene, *T. Brodov*, preşedintele federaţiei studenţeşti din Oltenia, în numele oltenilor, *St. Ionaş*, în numele studenţilor din Oradea Mare, *St. Fotiade*, preşedintele asociaţiei studenţeşti din Timişoara, *St. Norte*, în numele asociaţiei studenţeşti Macedo-Române, *Gh. Grant*, Teologie-Chişinău, *Tudose Popescu* în numele studenţilor din Cernăuţi şi *Şt Florescu* în numele studenţilor din Valea Timocului.

Din partea studenţilor ieşeni a vorbit d. drd. *Ilie Gârneaţă*.

D-sa a fost primit şi în Comitetul Central Studenţesc.

Salutul Rectorului Universităţii ieşene

D. prof. Petru Bogdan, rectorul Universităţii, a ţinut următoarea cuvântare:

Domnişoarelor studente,
Domnilor studenţi,
Doamnelor şi domnilor,

Domnul Ministru al Instrucţiunii m'a rugat să vă arăt toată părerea sa de rău că nu poate fi acum în mijlocul Domniilor voastre. Asigurându-vă de toată dragostea sa, vă trimete salutul său cu ocaziunea deschiderei acestui congres.

Indeplinindu-mi această însărcinare, vă salut şi în calitate de Rector al celei mai vechi Universităţi româneşti.

Fiţi deci bine-veniţi pe pământul sfânt al Moldovei, ai cărei cronicari au arătat că neamul nostru se trage de la romani.

Neamul ţării Moldovei, de unde durează
De la Traian, împaratul, tot omul să crează.

Bine aţi venit în oraşul care a adăpostit pe Simeon Bărnuţiu şi în care s'au tipărit întâiaşi dată cronicele lui Şincai.

Vă urez bună venire în oraşul care a înţăles că este o necesitate naţională ca să se sacrifice pentru a realiza creşterea neamului prin unirea Moldovei cu Muntenia,—în oraşul în care s'au proclamat pe rând Unirea Basarabiei, a Bucovinei şi a Ardealului.

Vă urez bună venire în oraşul plin de amintiri istorice şi măreţ prin desinteresarea lui patriotică.

După secole de lupte şi frământări, neamul nostru îşi vede în sfârşit visul realizat: românii se găsesc într'un singur mănunchiu, sub un singur sceptru.

Ca o urmare a acestui fapt avem congresul de astăzi, la care participă tinerimea universitară din cele *patru unghiuri*.

Noua situaţiune a neamului nostru îi impune probleme noi cari reclamă şi ele metoda nouă.

In trecutul nostru am dat dovadă de mult eroism.

De la Nistru la Tisa zac împrăştiete mormintele înaintaşilor noştri şi peste trupurile acestor eroi—ca să întrebuinţez o splendidă figură a lui Delavrancea —se odihneşte pământul Romîniei noastre, ca pe spetele unor uriaşi. In războiul ultim am avut din nou dovada eroismului sublim şi al iubirei de neam, Toată lumea e de acord că aceasta nu-i suficient spre a face un război victorios şi că patriotismul trebue ajutat de o serioasă pregătire tecnică.

La împrejurări noi, trebuesc create mijloace nouă de luptă, în toate direcţiile.

Va trebui să pregătim un corp de ingineri, cari să refacă căile terate, să pregătim oameni de ştiinţă, cari să cerceteze pamântul în adâncurile lui, agronom, cari să găsască mijloacele cele mai potrivite, pentru ca pământul să dee maximum de rodire etc.

Va fi nevoe deci de *muncă* intensă şi de *cultură* superioară cari să realizeze toate acestea. Dar va mai fi nevoe şi de armonizarea, coordonarea tuturor acestor sforţări, adică de *ordine*.

Munca, cultura, ordinea, iată trei pârghii, cari vor contribui la înalţarea neamului,

Supun acestea meditaţiei Domniilor voastre.

După cum pentru a da betonului tărie îi mai punem şi vergele de fer şi facem beton armat, tot aşa dacă la patriotism vom adăoga dorul de muncă şi dragostea nestrămutată de cultură şi de ordine, vom obţinea paváza cea mai sigură a naţiunei noastre.

Cultura, munca, ordinea ne vor impune şi celorlalte neamuri, fie că ele trăesc în afară de graniţele ţării, fie că ele se găsesc în interiorul acestor graniţe.

Domniilor Voastre tinerilor, vă incumbă să le apreciaţi, să le cultivaţi şi să faceţi aşa ca Institutele universitare prin acţiunea lor *neintreruptă* să dee maximum de folos pentru ţară. Să considerăm ca bine cuvântate de Dumnezeu zilele când putem urma cursurile, Seminariile, laboratoarele.

Acestea sânt îndemnurile părinteşti pe cari credem că trebue să vi le dăm în această clipă solemnă.

Fiare în credinţă nestrămutată a menirei neamului nostru, urez tinerimei universitare întrunită în congres din toate colţurile ţării încă o dată, bun venit şi activitatea rodnică pentru slava lui Dumnezeu şi înălţarea neamului.

*

Scrisoarea d-lui Petrovici

Iată şi textul scrisorii pe care d. I. Petrovici, ministrul instrucţiei, a adresat-o d-lui rector Bogdan:

„Te rog să mă reprezinţi la deschiderea Congresului Studenţesc din Iaşi şi să arăţi tinerimei noastre universitare, toată părerea de rău de-a nu mă găsi în mijlocul ei şi a-i putea da prin viu graiu sfatul părintesc de-a pune munca şi cultura mai presus de orice alt mijloc de luptă naţională".

s. s. PETROVICI

Declaraţiile d-lui A. C. Cuza

D. prof. *A. C. Cuza* este proclamat preşedinte de onoare al congresului.

D-sa luând cuvântul mulţumeşte pentru onoarea ce i se face.

După ce face un scurt istoric al activităţei d-sale timp de 40 de ani, d. Cuza vorbeşte despre rolul studenţilor, arătând că ei nu fac politică, ci apără cultura naţională.

Incheind, d. Cuza aduce omagii M. S. Regelui.

*

Se trimet telegrame Suveranului, I. P. S. S. Mitropolitului Pimen, care se află în Capitală, d-lor miniştri Petrovici, Goga, Trancu-Iaşi etc.

La orele 1 jumătate d. Cuza declară prima şedinţă terminată anunţând a doua pentru astăzi dimineaţă la orele 8 jumătate, în sala Teatrului Naţional.

*

In cursul după amiezii de ieri congresiştii au făcut diferite vizite în oraş; vizitând Universitatea, Palatul de Justiţie etc.

Aseară s'a dat în onoarea congresiştilor o serată în sala de sport şi muzică.

L. PAUL

Un ciudat motiv de divorţ

Inaintea tribunalului din Cincinnati (Statele-Unite) s'a prezentat d-na Viola Gather care a intentat proces de divors soţului său, pentru motive cari au surprins pe toţi judecătorii.

Numita d-nă a dăruit soţului său 17 copii, din cari 7 sunt în viaţă; şi acum se plânge că de 3 ani, soţul îi refuză dorinţa de a mai avea noui copii.

Soţul pârât n'a apărut la proces. (Ceps)

UN CLUB AMERICAN PLATEŞTE DATORIILE ANGLIEI

Un club particular din New York, care dispune de o avere imensă, s'a gândit să întreprindă o acţiune generoasă care să ureze sarcinele de război ale Statelor europene. Norocul a căzut deocamdată pe Anglia.

„Christmas-Club" şi-a manifestat intenţia de a plăti anul acesta, guvernului Statelor Unite suma de 180 milioane dolari (circa 33 miliarde lei), prin care să se anuleze o parte din datoria de război a Angliei faţă de America.

x *Teatrele.* — Reamintim cititorilor că Mercuri 1 Decembrie, va avea loc la Teatrul Naţional, reprezentaţia anunţată de ansamblul V. Brezeanu şi Pepe Georgescu, cu piesa *Musca Spaniolă* comedie în 3 acte, în genul pieselor „Băiat de viaţă" şi „Exfemporalul".

Vineri 3 Decembrie, delicioasa comedie *Conita are doi... conaşi*, cu ansamblul Teatrului mic.

Mercuri 8 Decembrie *Secretul lui Polichinelle*, cu echipa Teatrului Naţional Bucureşti, în frunte cu Maestrul *Soreanu*.

Biletele la Agenţia Braşcu.

Mişcarea ofiţerilor de rezervă

(Continuare din pag. I-a)

şi, fără putinţa de a face economii şi planuri pentru viitor.

Cum numai statul este regulatorul vieţei sociale, este datoria lui de a contribui în limitele posibilităţei la uşurarea existenţei materiale a unor cetăţeni merituoşi, prin realizarea construirei de case ofiţerilor la oraşe. Fără concursul statului, aceştia nu vor fi în stare a-şi construi locuinţe în condiţii avantajoase, ari să le permită solvabilitatea.

Construirea de locuinţe pentru ofiţerimea de rezervă din întreaga ţară la oraşe este o operă uriaşă, necesită miliarde, iar societăţile de construcţie din ţară şi instituţiile noastre financiare nu dispun de capitalurile enorme în acest scop şi în mod fatal trebue să recurgem la capitalul străin.

Cum însă Europa se zbate în criza acută financiară, ar fi preferabil să se ceară concursul Americanilor cari au acumulat aproape jumătate din finanţele lumei şi cu uşurinţă ar pune la dispoziţie capitalurile lor. Capitalul străin nu se va angaja decât într'o afacere în stil mare, rentabilă, construind locuinţe pentru ofiţerimea din întreaga ţară.

In vederea realizărei unor construcţii eftine se impune fără întârziere intervenţia statului prin *lege*, în schimbul unor garanţii pe cari şi le ia statul asupra imobilelor. După votarea legei care garantează înlesnirile *statul în numele ofiţerilor* de rezervă din întreaga ţară poate deabia atunci angaja o societate de construcţie străină.

In memoriul care a fost prezentat parlamentului, se cere:

1) Statul contractând direct cu societăţile, să garanteze solvabilitatea debitorilor.

2) Statul devine prin efectul contractărei deplin drept creditorul ipotecar al caselor construite.

3) Datoriile să se amortizeze de debitori în 20 ani în rate.

4) Debitorul să poată plăti ori când datoria înlăuntrul terminului de 20 ani.

V) Statul să dea următoarele *înlesniri* societăţilor angajate cu construcţiile:

A) Lemne de construcţie sub preţul pieţei din pădurile statului.

B) Piatră şi nisip gratuit sau sub preţul pieţei, din carierele statului şi comunelor.

C) Reducere la transporturile de materiale pe C. F. R.

D) Societăţile să poată construi fabrici de cărămidă şi ţiglă pe terenurile statului şi comunelor, pentru construcţiile prevăzute în ofertă.

VI) Costul unei case să fie 300.000 lei etc. etc.

Anexa memoriului conţine diverse propuneri adresate comitetului central din Bucureşti, schiţează planul de luptă:

A. Convocarea unei congres general la Iaşi a tuturor ofiţerilor împroprietăriţi din întreaga ţară.

B. Sprijinul presei de toate nuanţele—Uniunea ofiţerilor nefăcând politică.

C. Congresul de la Iaşi va alege un mandatar care să prezinte în parlament proectul de lege.

Anexa termină cu un apel la solidaritatea generală, ca ofiţerii de rezervă să pornească cruciada revendicărilor prin congrese generale extraordinare, prin cuvântul oamenilor politici din sfatul ţării, prin presă.

Memoriul a fost înaintat până în prezent regelui, preşedintelui consiliului de miniştrii, tuturor parlamentarilor, comitetului central, precum şi tuturor secţiunilor Uniunei Ofiţerilor de rezervă din întreaga ţară.

INFORMAŢII

x M. S. Regina Maria va inconjura de data aceasta Parisul. De la Cherbourg, cu un tren special, va ajunge la frontiera elveţiană, unde vagoanele regale vor fi ataşate la trenul Simplon.

x Se afirmă că d. general Mircescu, ministru de război va pleca în curând într'o misiune în străinătate.

Interimatul războiului va fi ţinut de d. general Averescu.

x Agenţia telegrafică engleză „Reuter" a transmis pretutindeni, iar ziarele din Apus au înregistrat ştirea despre comunicarea făcută la Iaşi de doctorul Petrof cum că a reuşit să izoleze şi să coloreze microbul tifosului exantematic.

x Azi se judecă ultimul proces al sezunei extraordinare a Curţei cu juri.

Se judecă procesul de pruncucidere al Anicăi Mariniţă şi Liubca Tzancu.

x S'a început amenajarea grădinei, din jurul Palatului justiţiei. Ni se promite ca grădina aceasta va fi una din podoabaoraşului.

x *Furtul din automobilul Ştefăneşti Iaşi* — Eri dim. d-na Ruchla Marcovici din Ştefăneşti venind cu automobilul de curse a constatat lipsa unui geamandan de piele.

D-na având pretenţie asupra şoferului, a Savoaei Neculae, acesta este cercetat la Comisie.

x *Consiliul de higienă.*—Sâmbătă seara s'a ţinut consiliul de igienă al oraşului.

D. dr. Vasiliu, a făcut o dare de seamă a mersului epidemiilor. S'a putut constata că epidemia de scarlatină e în descreştere în judeţ. Pe când în luna Octombrie s'au declarat în judeţ peste 250 cazuri, în această lună, nu s'au declarat decât 56 cazuri.

Toate satele din judeţ, au fost dezinfectate casă cu casă, astfel că o revenire a epidemiei pare exclusă.

x MAIMUŢA SALVATOARE. — Am înregistrat întâmplarea din Londra, când un grup de maimuţe au gonit nişte hoţi veniţi să jefuiască o magazie de mărfuri.

Un caz oarecum asemănător se anunţă din Brăila. Pe peronul gării se afla un domn cu o maimuţă în braţe. Doi pungaşi au încercat să şterpelească portofelul din buzunarul domnului în chestie. Dar maimuţa a observat mişcarea şi s'a repezit la pungaşi, zgâriindu-i cu unghiile.

Datorită acestei întâmplări, pungaşii au fost prinşi.

x *Ciocnire,*— Autorităţile cferiste au fost înştiinţate că între Staţia Movileni şi Gura Tunelului, pe linia curentă, s'a ciocnit un vagonet de lucrători cu un tren de sfecle.

Din fericire nu s'a semnalat nici un accident de persoane, căci lucrătorii au sărit la vreme din vagonet.

x *Complectarea clinicelor Universităţei de Iaşi.* — Sâmbătă seara s'a ţinut şedinţa plenară a Consiliului profesoral al facultăţei de Medicină din Iaşi. D dr. Graţoschi, eforul Casei Sft. Spiridon, arată că guvernul a autorizat Eforia Sft. Spiridon să contracteze un împrumut de 55 milioane lei, de la Băncile din Capitală, pentru construirea şi instalarea clinicilor Universităţei Iaşului. Astfel se vor construi Clinica Infantilă, cu toate anexele necesare.

Se vor mai construi, localuri, adevărate palate, şi pentru clinica I chimicală şi clinica II chirurgicală.

Construcţiile vor începe în primăvară, iar împrumutul va fi fapt împlinit la sfârşitul lui Ianuarie.

S'a luat apoi în discuţie memoriul Studenţilor medicinişti s'a hotărât a se sprijini doleanţele studenţilor în limitele Regulamentului.

x Sergentul din Piaţa Unirei a arestat eri pe pungaşul de buzunare care a operat la vitrina librăriei Socec.

El se numeşte S. Leibovici din Str. Aron-Vodă şi a fost prins pe când opera din nou în înghesuiala de la Socec.

x DE LA MEDICI ŞI NATURALIŞTI.— Sâmbătă seara, a avut loc adunarea generală anuală a Societăţei Medicilor şi naturaliştilor din Iaşi.

Au fost aleşi: preşedinte d-na prof. dr. Elena Puşcaru, vicepreşedinte docent dr. I. Băltăanu, secretar general dr. V. Butureanu, secretar de şedinţe dr. I. Niţulescu, casier dr. V. Cerchez, bibliotecar al muzeului d. prof. I. Borcea, iar direcţiunea Buletinului societăţei a fost dată d-lor dr. prof. Ciucă, A. Hortolomei, Gh. Ionescu-Mihăeşti şi L. Baliff.

x Fostul iorghist, avocatul D. Panaitescu din Dorohoi, trecut de câteva luni la averescani, era nemulţumit cu situaţia ce i se creiase în noul partid şi ameninţa cu demisia.

In fine, d. Panaitescu a fost satisfăcut, fiind numit prefect de Dorohoi în locul d-lui colonel Stere Costescu care a fost trecut ca prefect la Putna.

România
Tribunalul jud. Iaşi, Secţia III a

Publicaţie de vânzare
No. 9280 din 18 Noembrie 1926

Dl. Ernest Merlescu in calitate de preşedinte al Casei de economie şi împrumut şi Ajutar al Pensionarilor C. F. R. cu domic. ales la sediul Societăţei din Iaşi Bulevardul Ferdinand No. 11 prin petiţia înreg. la No. 32784 | 926 a cerut Trib. Iaşi s. III-a să autorize Corpul Portărilor Iaşi să facă din nou formele de vânzare prin licitaţie publică a imobilului din Iaşi str. Belvedere No. 6, proprietatea debitoarei Aneta Iliescu cu domic. ales în Iaşi str. Belvedere No. 6, pentru îndestularea Societăţei cu suma de 10.000 lei capital cu proc. convenţionale de 15 la sută pe an de la 26 August 1923 până la achitare plus 1000 lei onorar de avocat osebit cheltueli de urmărire; în baza Contractului de împrumut ipotecar autentificat de Trib. Iaşi s. III-a sub No. 857 | 923 înscris la 66 | 923 şi investit cu form. exec. No. 211 | 924.

Tribunalul admiţând cererea prin Jurnalul No. 8109/926, a autorizat Corpul Portăreilor Iaşi, să facă din nou formele de vânzare prin licitaţie publică a imobilului urmărit, s'a făcut şi comunicat comandamentul No. 7934 | 924 după care conform art. 503 pro. civ. s'a făcut procesul verbal de situaţie al imobilului urmărit care este: un imobil cu locul lui situat în Iaşi str. Belvedere No. 6 compusă din 2 corpuri de clădire. Co pui I clădire construcţie de vălăiuci acop. cu tablă compus din 2 odăi cu antret prin mijloc şi un paravan de scânduri în dos, o latrină de scânduri, acop. cu tablă şi un zemlic, clădirile sunt îngrădite printr'un gard de scânduri având comunicare între ele, este îngrădit din toate părţile cu garduri de scânduri, având o poartă spre strada Belvedere, se megieşeşte la miază-noapte cu locul Bisericei Catolice pe o lungime de 15 m, la răsărit cu locul D-nei Elena Lefter pe lungimea de 58⁵⁰ m. la miază-zi cu str. Belvedere pe lungime de 27 m. şi la apus cu propr. Gh. Petrov pe lungimea de 45 m. Imobilul nu are alte sarcini afară de cheanţa de mai sus.

Se încunoştinţează că vânzarea şi adjudecarea acestui imobil va avea loc în pretorul Tribunalului Iaşi secţia III-a în ziua *de 21 Ianuarie 1927*, ora 12 amiază, începând licitaţia publică dela suma de 11.000 lei, fixată de creditoare prin cerere.

Sunt somaţi toţi cei ce au vre-un drept de arendă, chirie, ipotecă sau alte privilegii ca înaintea adjudecărei să arăte înaintea Tribunalului pretenţiile lor, cunoscând că în urmă nu li se vor mai ţinea în seamă.

Dosar No. 1890 | 924
Preşedinte, M. EŞIANU
Portărel, I. Poposici

Dr. Jacques Goldner
Şef de lucrări la Facultatea de Medicină
Boli interne, Boli de copii
Iaşi, — strada Mărzescu 17
cons. 2—4 p. m.